Aspel-NOI 9.0 : Impacto de las nuevas claves SAT, cálculo del impuesto en el sistema, cierres de mes y la afectación contable con los nuevos cambios

Expositor: Ivonne Bautista Olivas

1.- Impacto de la guía y las validaciones 2020

1.1. Guía del 14 de octubre del 2019

La información para llevar a cabo la estructura del CFDI de nómina.

Entrar a la página www.sat.gob .mx y en la sección factura electrónica:

1.1. Guía del 14 de octubre del 2019

En esta sección se debe de buscar : **Recibo de nómina** donde se actualizan la guía y los catálogos.

Formato de factura anexo 20 también influye en el CFDI de nóminas.

1.1. Guía del 14 de octubre del 2019

Documento	Descripción	Publicación en esta página	Consulta
Guía de llenado	Aplicable para la versión 3.3 de la factura y el complemento de nómina versión 1.2	14/10/2019	Guía
Histórico de la guía de llenado	Versiones anteriores de la guía de llenado.	----	Históricos
Calendario de actualizaciones	Revisiones a la guía de llenado.	05/07/2019	Calendario
Catálogo del complemento	Consulta las claves y descripciones de los catálogos requeridos para llenar tu factura. Nota: La fecha de inicio y fin de vigencia para las claves incluidas en las actualizaciones de los catálogos, se indican en las columnas correspondientes en cada catálogo, por lo que para aquellas claves cuya vigencia expiró, no se podrán utilizar a partir de la fecha indicada en la columna fecha fin de vigencia.	05/12/2019	Catálogo
Preguntas frecuentes	Respuesta a las que se realizan con mayor frecuencia (vigente).	24/03/2017	Preguntas 1.2
Histórico de preguntas frecuentes	Versiones anteriores del documento de preguntas frecuentes.	----	----
Casos de uso	Material de apoyo para la generación de facturas.	07/08/2017	Casos
PAC´s	Relación de proveedores de certificación de factura que ofrecen los servicios de timbrado de recibo de nómina con complemento de nómina 1.2.	----	Lista
Material de apoyo	Presentaciones, videos, etc.	----	Material

Documentos técnicos del recibo de nómina versión 1.2 vigentes hasta 31 de enero del 2020

Documento	Última modificación en éste portal
Esquema nómina12.xsd	12/08/2017
Estándar nómina12	12/08/2017
Esquema de los catálogos	08/10/2018
Secuencia de cadena original.xslt	01/11/2016
Patrón de datos.xsd	14/12/2017
matriz de errores_nómina_V12.xls	28/04/2017

Documentos técnicos del recibo de nómina versión 1.2 revisión B vigente a partir del 01 de enero del 2020

Documento	Última modificación en éste portal
Esquema nómina12.xsd	11/12/2019
Estándar nómina12	11/12/2019
Esquema de los catálogos	11/12/2019
Secuencia de cadena original.xslt	01/11/2016
Patrón de datos.xsd	14/12/2017
matriz de errores.xls	17/12/2019

1.1. Guía del 14 de octubre del 2019

HACIENDA | SAT

Guía de llenado del comprobante del recibo de pago de nómina y su complemento

Aplicable para la versión 3.3 del CFDI y el complemento de nómina versión 1.2

1.1. Guía del 14 de octubre del 2019

HACIENDA | SAT

Contenido

- ***Introducción*** *3*
- ***I. Guía de llenado del comprobante fiscal al cual se le deberá incorporar el complemento de nómina.*** *5*
- ***II. Guía de llenado del complemento del recibo de pago de nómina.*** *17*
- ***Glosario*** *71*
- ***Apéndice 1 Notas Generales*** *72*
- ***Apéndice 2 Catálogos del comprobante*** *75*
- ***Apéndice 3 Preguntas y respuestas sobre el Complemento de nómina versión 1.2*** *76*
- ***Apéndice 4 Caso de Uso Reporte de viáticos en el recibo de nómina*** *85*
- ***Apéndice 5 Procedimiento para el registro de Subsidio para el empleo causado, cuando no se entregó en efectivo*** *88*
- ***Apéndice 6 Matriz de percepciones y deducciones para el pre llenado de la declaración anual de nómina*** *90*
- ***Apéndice 7 Procedimiento para el registro del ajuste del Subsidio para el empleo causado cuando se realizan pagos por períodos menores a un mes.*** *97*
- ***Apéndice 8 Procedimiento para el registro de la diferencia del ISR a cargo (retención) derivado del cálculo del impuesto anual por sueldos y salarios en el CFDI de nómina*** *107*
- ***Control de cambios a la Guía de llenado del comprobante del recibo de pago de nómina y su complemento*** *111*

1.1. Guía del 14 de octubre del 2019

CEFA CENTRO DE ESTUDIOS FISCALES

Guia de llenado de nómina			Observaciones
Apendice	4	Caso de Uso de reporte de viáticos en el recibo de nómina.	Configuración en el sistema de Aspel Noi 9.0
Apendice	5	Procedimiento para el registro de Subsidio al empleo causado , cuando no se entrego en efectivo.	Revisar las nóminas de enero, ya que no debe existir el .01, pero es obligatorio hasta febrero.
Apendice	6	Matriz de Percepciones y deducciones para el prellenado de la declaración anual de nómina	Revisión del catálogo de Percepciones y sus bases fiscales
Apendice	7	Procedimiento para el registro del Ajuste del Subsidio al empleo cuando se realizan por periodos menores a un mes.	Calendarios, tipo de cálculo ajustado.
Apendice	8	Procedimiento para el registro de la diferencia del ISR a cargo (retención) derivado del cálculo del impuesto anual por sueldos y salarios en el CFDI de nómina	Configuración del catálogo de deducciones

1.2. ¿Cuáles son las validaciones?

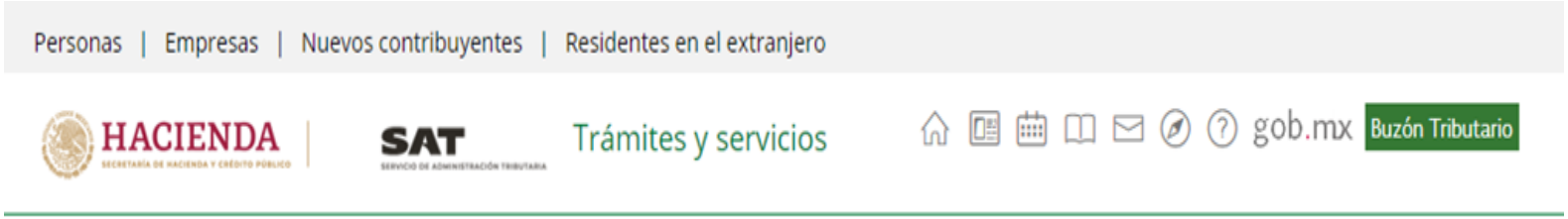

Recibo de nómina 1.2

El 11 de diciembre de 2019, fue publicada una revisión al complemento de nómina versión 1.2 que impacta a las validaciones que llevan a cabo los Proveedores de Certificación de CFDI, la cual **entró en vigor el 1 de enero del 2020** de forma **opcional**, siendo ya de forma **obligatoria a partir del 1 de febrero 2020.** En esta última fecha quedó sin efectos el "Apéndice 5 Procedimiento para el registro de Subsidio para el empleo causado, cuando no se entregó en efectivo" de la "*Guía de llenado del comprobante del recibo de pago de nómina y su complemento"* el cual será eliminado en la siguiente actualización a dicha guía

1.2. ¿Cuáles son las validaciones?

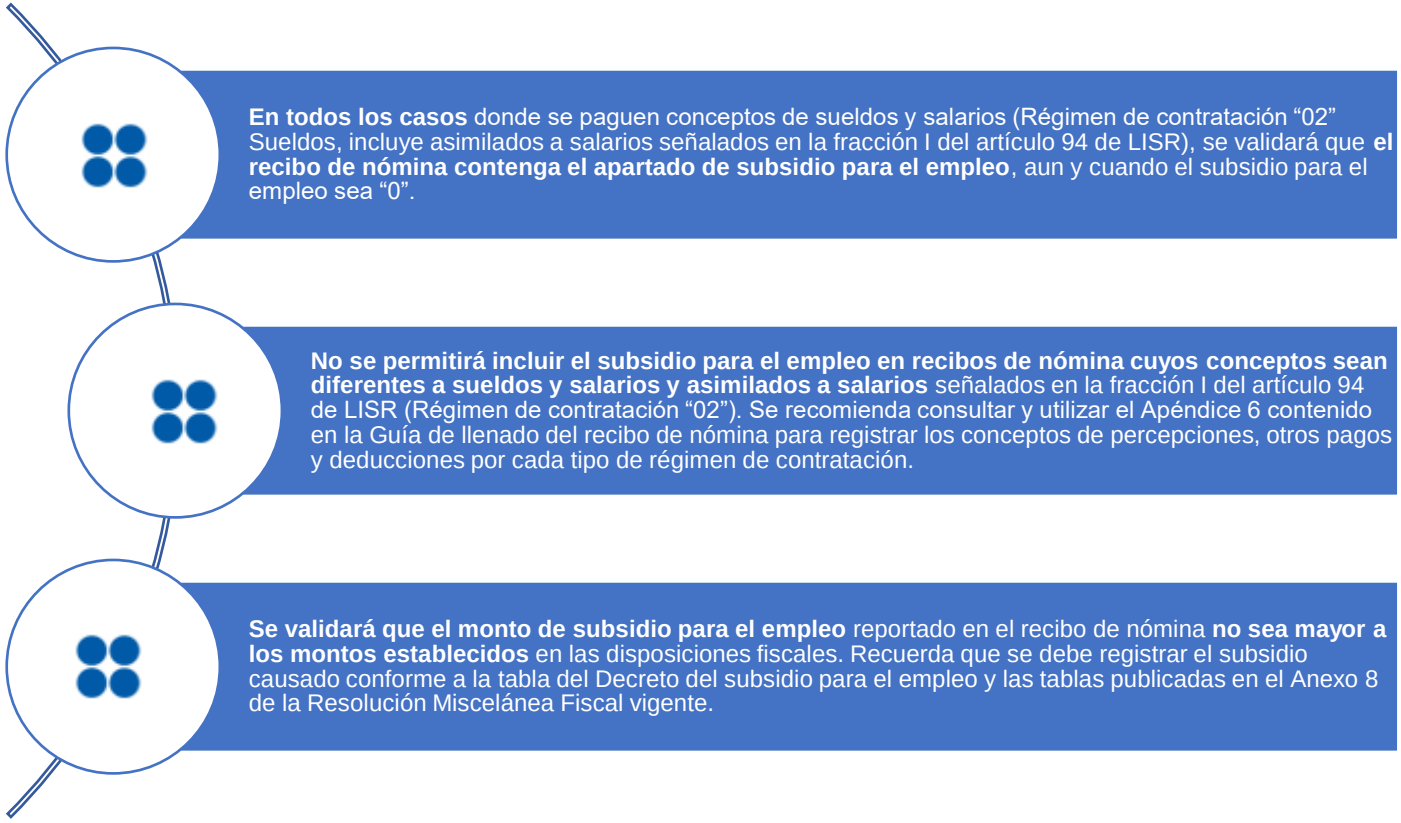

En todos los casos donde se paguen conceptos de sueldos y salarios (Régimen de contratación “02” Sueldos, incluye asimilados a salarios señalados en la fracción I del artículo 94 de LISR), se validará que **el recibo de nómina contenga el apartado de subsidio para el empleo**, aun y cuando el subsidio para el empleo sea “0”.

No se permitirá incluir el subsidio para el empleo en recibos de nómina cuyos conceptos sean diferentes a sueldos y salarios y asimilados a salarios señalados en la fracción I del artículo 94 de LISR (Régimen de contratación “02”). Se recomienda consultar y utilizar el Apéndice 6 contenido en la Guía de llenado del recibo de nómina para registrar los conceptos de percepciones, otros pagos y deducciones por cada tipo de régimen de contratación.

Se validará que el monto de subsidio para el empleo reportado en el recibo de nómina **no sea mayor a los montos establecidos** en las disposiciones fiscales. Recuerda que se debe registrar el subsidio causado conforme a la tabla del Decreto del subsidio para el empleo y las tablas publicadas en el Anexo 8 de la Resolución Miscelánea Fiscal vigente.

1.3. ¿Cuándo se aplican?

En todos los casos donde se paguen conceptos de sueldos y salarios (Régimen de contratación “02” Sueldos, incluye asimilados a salarios señalados en la fracción I del artículo 94 de LISR), se validará que **el recibo de nómina contenga el apartado de subsidio para el empleo**, aun y cuando el subsidio para el empleo sea “0”.

Trabajador 1

Trabajador con ingreso mensual de $4,910.18 que le corresponde subsidio al empleo efectivamente pagado.

Sin cambios en el CFDI de nóminas 2020

Trabajador 2

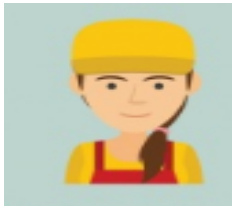

Trabajador con ingreso mensual de $4,910.19 hasta $7382.33 le corresponde subsidio al empleo causado y retención de ISR.

Desaparece el .01 y el nodo de sub al empleo aparece 0 en importe y el sube causado correspondiente

Trabajador 3

Trabajador con ingreso mensual de $ 7,382.34 en adelante le corresponde ISR.

Aparece el nodo subsidio al empleo con valor 0 para el importe y 0 para el subsidio al empleo causado.

1.3. ¿Cuándo se aplican?

Tipo de trabajador	Enero (Opcional)	Febrero (Obligatorio)
Con subsidio al empleo efectivamente pagado	Este nodo siempre ha existido	Se queda igual.
Con subsidio al empleo causado	Este nodo aplica el apéndice 5. A partir del 2019 aparece el .01 en el nodo de SUBE cuando existe ISR y SUBE causado.	En este nodo desaparece el .01, pero aparece 0
Con ISR	Este nodo no existía.	Debe existir el nodo de subsidio al empleo pero con 0

1.3. ¿Cuándo se aplican?

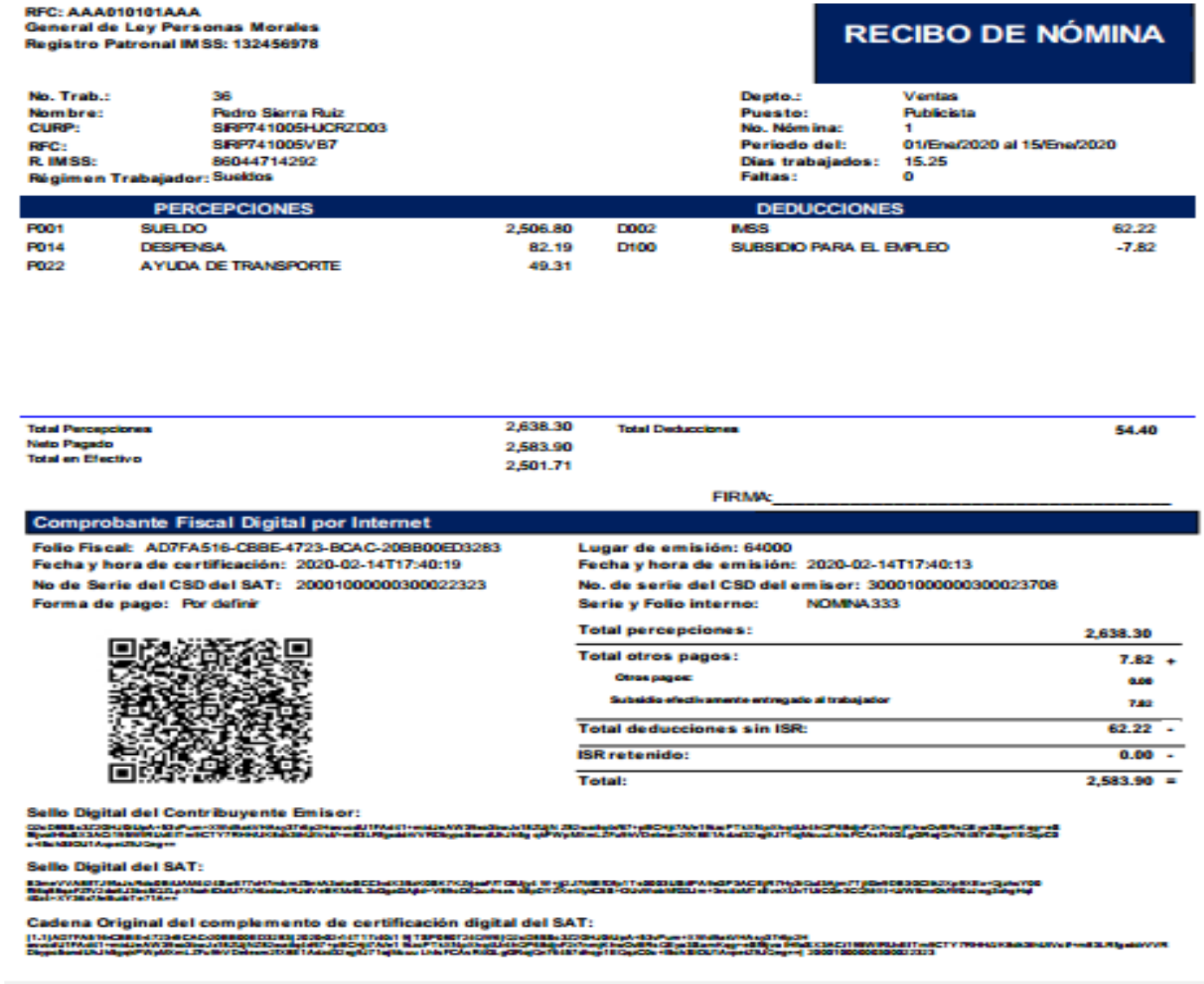

RFC: AAA010101AAA
General de Ley Personas Morales
Registro Patronal IMSS: 132456978

RECIBO DE NÓMINA

No. Trab.:	36	Depto.:	Ventas
Nombre:	Pedro Sierra Ruiz	Puesto:	Publicista
CURP:	SIRP741005HJCRZD03	No. Nómina:	1
RFC:	SIRP741005VB7	Periodo del:	01/Ene/2020 al 15/Ene/2020
R IMSS:	86044714292	Días trabajados:	15.25
Régimen Trabajador:	Sueldos	Faltas:	0

PERCEPCIONES			DEDUCCIONES		
P001	SUELDO	2,506.80	D002	IMSS	62.22
P014	DESPENSA	82.19	D100	SUBSIDIO PARA EL EMPLEO	-7.82
P022	AYUDA DE TRANSPORTE	49.31			

Total Percepciones	2,638.30	Total Deducciones	54.40
Neto Pagado	2,583.90		
Total en Efectivo	2,501.71		

FIRMA:_____

Comprobante Fiscal Digital por Internet

Folio Fiscal: AD7FA516-CBBE-4723-BCAC-20BB00ED3283
Fecha y hora de certificación: 2020-02-14T17:40:19
No de Serie del CSD del SAT: 20001000000300022323
Forma de pago: Por definir

Lugar de emisión: 64000
Fecha y hora de emisión: 2020-02-14T17:40:13
No. de serie del CSD del emisor: 30001000000300023708
Serie y Folio interno: NOMINA333

Total percepciones:	2,638.30	
Total otros pagos:	7.82	+
Otros pagos:	0.00	
Subsidio efectivamente entregado al trabajador	7.82	
Total deducciones sin ISR:	62.22	-
ISR retenido:	0.00	-
Total:	2,583.90	=

Sello Digital del Contribuyente Emisor:

Sello Digital del SAT:

Cadena Original del complemento de certificación digital del SAT:

1.3. ¿Cuándo se aplican?

1.3. ¿Cuándo se aplican?

RECIBO DE NÓMINA

No. Trab.:	27	**Depto.:**	MANO DE OBRA DIRECTA
Nombre:	MARIO CAZARES ROMERO	**Puesto:**	AYUDANTES EN GENERAL
CURP:	CARM600709HDFZMR13	**No. Nómina:**	1
RFC:	CARM600709TG9	**Periodo del:**	26/Dic/2019 al 01/Ene/2020
R. IMSS:	17796029860	**Dias trabajados:**	7
Régimen Trabajador:	Sueldos	**Faltas:**	0

PERCEPCIONES			DEDUCCIONES		
P001	SUELDO	1,400.00	D001	ISPT	27.92
P010	PRIMA VACACIONAL	200.00	D002	IMSS	34.98
			D094	CREDITO INFONAVIT	429.52

Total Percepciones	1,600.00	**Total Deducciones**	492.42
Neto Pagado	1,107.58		
Total en Efectivo	1,107.58		

FIRMA:_____

Comprobante Fiscal Digital por Internet

Folio Fiscal: 7823F039-E5F3-477F-BA69-5253F4712389
Fecha y hora de certificación: 2020-01-10T15:18:02
No de Serie del CSD del SAT: 00001000000501960426
Forma de pago: Por definir

Lugar de emisión: 09830
Fecha y hora de emisión: 2020-01-10T15:17:52
No. de serie del CSD del emisor: 00001000000403979150
Serie y Folio interno: NS20521

Total percepciones:	1,600.00	
Total otros pagos:	0.01	+
Otros pagos:	0.00	
Subsidio efectivamente entregado al trabajador	0.01	
Total deducciones sin ISR:	464.50	-
ISR retenido:	27.92	-
Total:	1,107.59	=

Sello Digital del Contribuyente Emisor:

GtYXihqETUMDRGON2NOVmyjuVs9Szo+RWyshoOynUYdDKmp2uO6BquDAiEwW23UBMWtYS1RaBDfWr2 RSwGLcRhEGdXguThvr1UWMwSwjkUCYREeqEzYSKp3Us+1quJ4T6c6dyW4p+ZpobuMBHV+Tvf+9jLAdv MjH1+RjaLOfy1Ou9EVErAG1pcRSBt1TeSpKH2LYSEtuTJfVqKjgt0ypw9DBXBQMejEpFX4pMzJH6P paPDKHstnBokEVzW6SIKEJtvCMhprHTFPXdDJucnkNRJoxBWkSKw4cfrNLMfYds6Z2KE7MLePCXzfN +u1JGaDydBXCRiRHdMjag==

Sello Digital del SAT:

KRSC44PpWqDMVsXqpoHEFnoo6PALcg4LUYRcRVUrWtPvLg0tS7RqKQd1oHcKTzVBHVpkgKQpoRK ehJwAZWUEwN6sfRn2TOMPAaEolSfOL+LBfUOTZuw3WzHcHJMmoVwAHdz7Tb2N8Rdw3BOHs7MxcLBOI WLODhYomosqMPzDBeLB9CgOGKDnicOlmOlywBWEhgFd+MSoe8RgHO+hAaeSfTqSU+tGLqDN4gc1 9fJfJXecm23rLn0OOt+4jB75+baenChbhAHKRjS62nvfWIGJfUf3GyhtOeOkwzJfnCgSSdOhA5vX7ya9W NvlarDPybgSeOOKVWqCtGA==

Cadena Original del complemento de certificación digital del SAT:

1.3. ¿Cuándo se aplican?

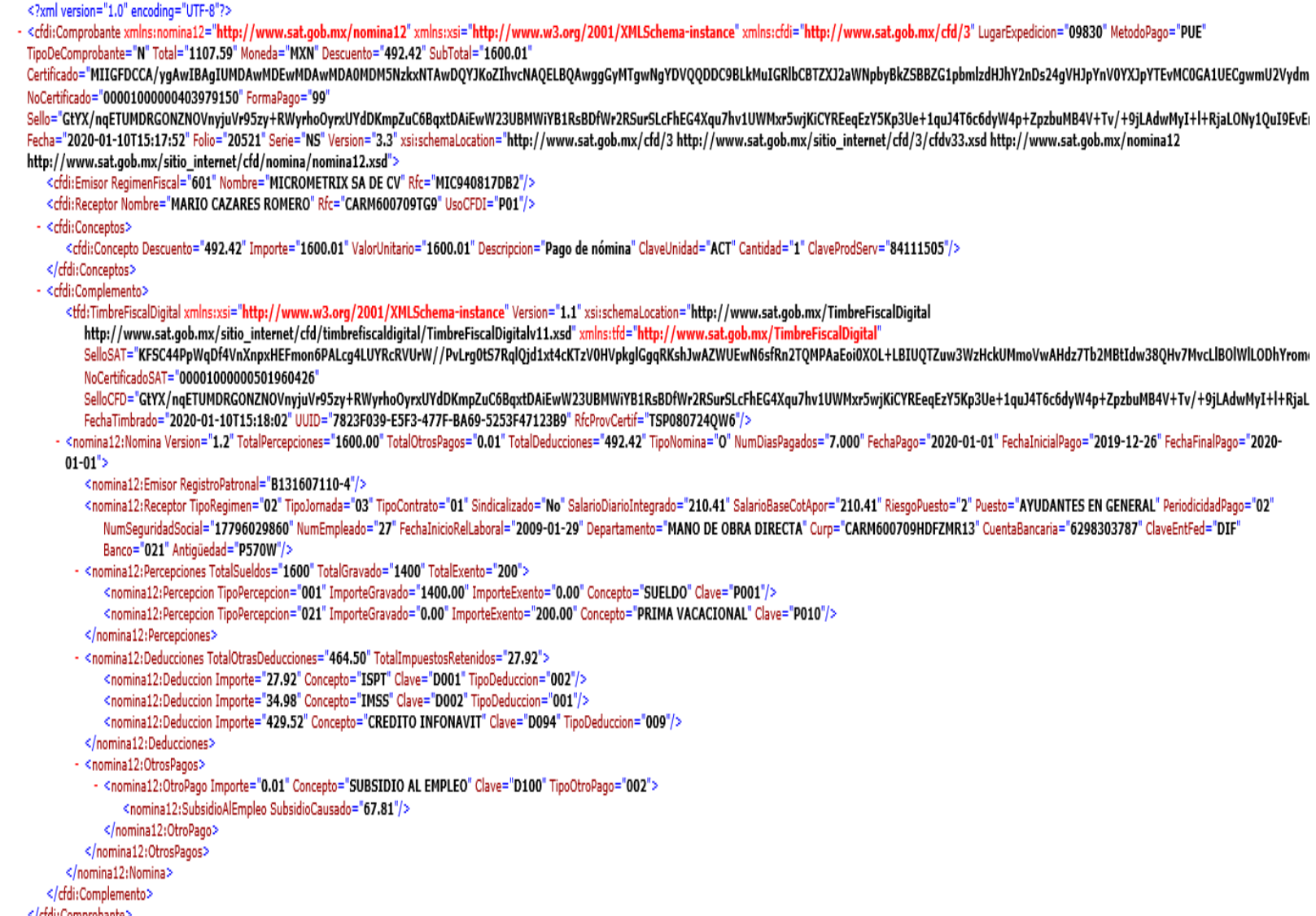

```
<?xml version="1.0" encoding="UTF-8"?>
- <cfdi:Comprobante xmlns:nomina12="http://www.sat.gob.mx/nomina12" xmlns:xsi="http://www.w3.org/2001/XMLSchema-instance" xmlns:cfdi="http://www.sat.gob.mx/cfd/3" LugarExpedicion="09830" MetodoPago="PUE"
TipoDeComprobante="N" Total="1107.59" Moneda="MXN" Descuento="492.42" SubTotal="1600.01"
Certificado="MIIGFDCCA/ygAwIBAgIUMDAwMDEwMDAwMDA0MDM5NzkxNTAwDQYJKoZIhvcNAQELBQAwggGyMTgwNgYDVQQDDC9BLkMuIGRlbCBTZXJ2aWNpbyBkZSBBZG1pbmlzdHJhY2nDs24gVHJpYnV0YXJpYTEvMC0GA1UECgwmU2Vydm
NoCertificado="00001000000403979150" FormaPago="99"
Sello="GtYX/nqETUMDRGONZNOVnyjuVr95zy+RWyrhoOyrxUYdDKmpZuC6BqxtDAiEwW23UBMWiYB1RsBDfWr2RSurSLcFhEG4Xqu7hv1UWMxr5wjKiCYREeqEzY5Kp3Ue+1quJ4T6c6dyW4p+ZpzbuMB4V+Tv/+9jLAdwMyI+l+RjaLONy1QuI9EvE
Fecha="2020-01-10T15:17:52" Folio="20521" Serie="NS" Version="3.3" xsi:schemaLocation="http://www.sat.gob.mx/cfd/3 http://www.sat.gob.mx/sitio_internet/cfd/3/cfdv33.xsd http://www.sat.gob.mx/nomina12
http://www.sat.gob.mx/sitio_internet/cfd/nomina/nomina12.xsd">
    <cfdi:Emisor RegimenFiscal="601" Nombre="MICROMETRIX SA DE CV" Rfc="MIC940817DB2"/>
    <cfdi:Receptor Nombre="MARIO CAZARES ROMERO" Rfc="CARM600709TG9" UsoCFDI="P01"/>
  - <cfdi:Conceptos>
        <cfdi:Concepto Descuento="492.42" Importe="1600.01" ValorUnitario="1600.01" Descripcion="Pago de nómina" ClaveUnidad="ACT" Cantidad="1" ClaveProdServ="84111505"/>
    </cfdi:Conceptos>
  - <cfdi:Complemento>
        <tfd:TimbreFiscalDigital xmlns:xsi="http://www.w3.org/2001/XMLSchema-instance" Version="1.1" xsi:schemaLocation="http://www.sat.gob.mx/TimbreFiscalDigital
            http://www.sat.gob.mx/sitio_internet/cfd/timbrefiscaldigital/TimbreFiscalDigitalv11.xsd" xmlns:tfd="http://www.sat.gob.mx/TimbreFiscalDigital"
            SelloSAT="KFSC44PpWqDf4VnXnpxHEFmon6PALcg4LUYRcRVUrW//PvLrg0tS7RqlQjd1xt4cKTzV0HVpkglGgqRKshJwAZWUEwN6sfRn2TQMPAaEoi0XOL+LBIUQTZuw3WzHckUMmoVwAHdz7Tb2MBtIdw38QHv7MvcLlBOlWlLODhYrom
            NoCertificadoSAT="00001000000501960426"
            SelloCFD="GtYX/nqETUMDRGONZNOVnyjuVr95zy+RWyrhoOyrxUYdDKmpZuC6BqxtDAiEwW23UBMWiYB1RsBDfWr2RSurSLcFhEG4Xqu7hv1UWMxr5wjKiCYREeqEzY5Kp3Ue+1quJ4T6c6dyW4p+ZpzbuMB4V+Tv/+9jLAdwMyI+l+RjaL
            FechaTimbrado="2020-01-10T15:18:02" UUID="7823F039-E5F3-477F-BA69-5253F47123B9" RfcProvCertif="TSP080724QW6"/>
      - <nomina12:Nomina Version="1.2" TotalPercepciones="1600.00" TotalOtrosPagos="0.01" TotalDeducciones="492.42" TipoNomina="O" NumDiasPagados="7.000" FechaPago="2020-01-01" FechaInicialPago="2019-12-26" FechaFinalPago="2020-
        01-01">
            <nomina12:Emisor RegistroPatronal="B131607110-4"/>
            <nomina12:Receptor TipoRegimen="02" TipoJornada="03" TipoContrato="01" Sindicalizado="No" SalarioDiarioIntegrado="210.41" SalarioBaseCotApor="210.41" RiesgoPuesto="2" Puesto="AYUDANTES EN GENERAL" PeriodicidadPago="02"
                NumSeguridadSocial="17796029860" NumEmpleado="27" FechaInicioRelLaboral="2009-01-29" Departamento="MANO DE OBRA DIRECTA" Curp="CARM600709HDFZMR13" CuentaBancaria="6298303787" ClaveEntFed="DIF"
                Banco="021" Antigüedad="P570W"/>
          - <nomina12:Percepciones TotalSueldos="1600" TotalGravado="1400" TotalExento="200">
                <nomina12:Percepcion TipoPercepcion="001" ImporteGravado="1400.00" ImporteExento="0.00" Concepto="SUELDO" Clave="P001"/>
                <nomina12:Percepcion TipoPercepcion="021" ImporteGravado="0.00" ImporteExento="200.00" Concepto="PRIMA VACACIONAL" Clave="P010"/>
            </nomina12:Percepciones>
          - <nomina12:Deducciones TotalOtrasDeducciones="464.50" TotalImpuestosRetenidos="27.92">
                <nomina12:Deduccion Importe="27.92" Concepto="ISPT" Clave="D001" TipoDeduccion="002"/>
                <nomina12:Deduccion Importe="34.98" Concepto="IMSS" Clave="D002" TipoDeduccion="001"/>
                <nomina12:Deduccion Importe="429.52" Concepto="CREDITO INFONAVIT" Clave="D094" TipoDeduccion="009"/>
            </nomina12:Deducciones>
          - <nomina12:OtrosPagos>
              - <nomina12:OtroPago Importe="0.01" Concepto="SUBSIDIO AL EMPLEO" Clave="D100" TipoOtroPago="002">
                    <nomina12:SubsidioAlEmpleo SubsidioCausado="67.81"/>
                </nomina12:OtroPago>
            </nomina12:OtrosPagos>
        </nomina12:Nomina>
    </cfdi:Complemento>
</cfdi:Comprobante>
```

1.3. ¿Cuándo se aplican?

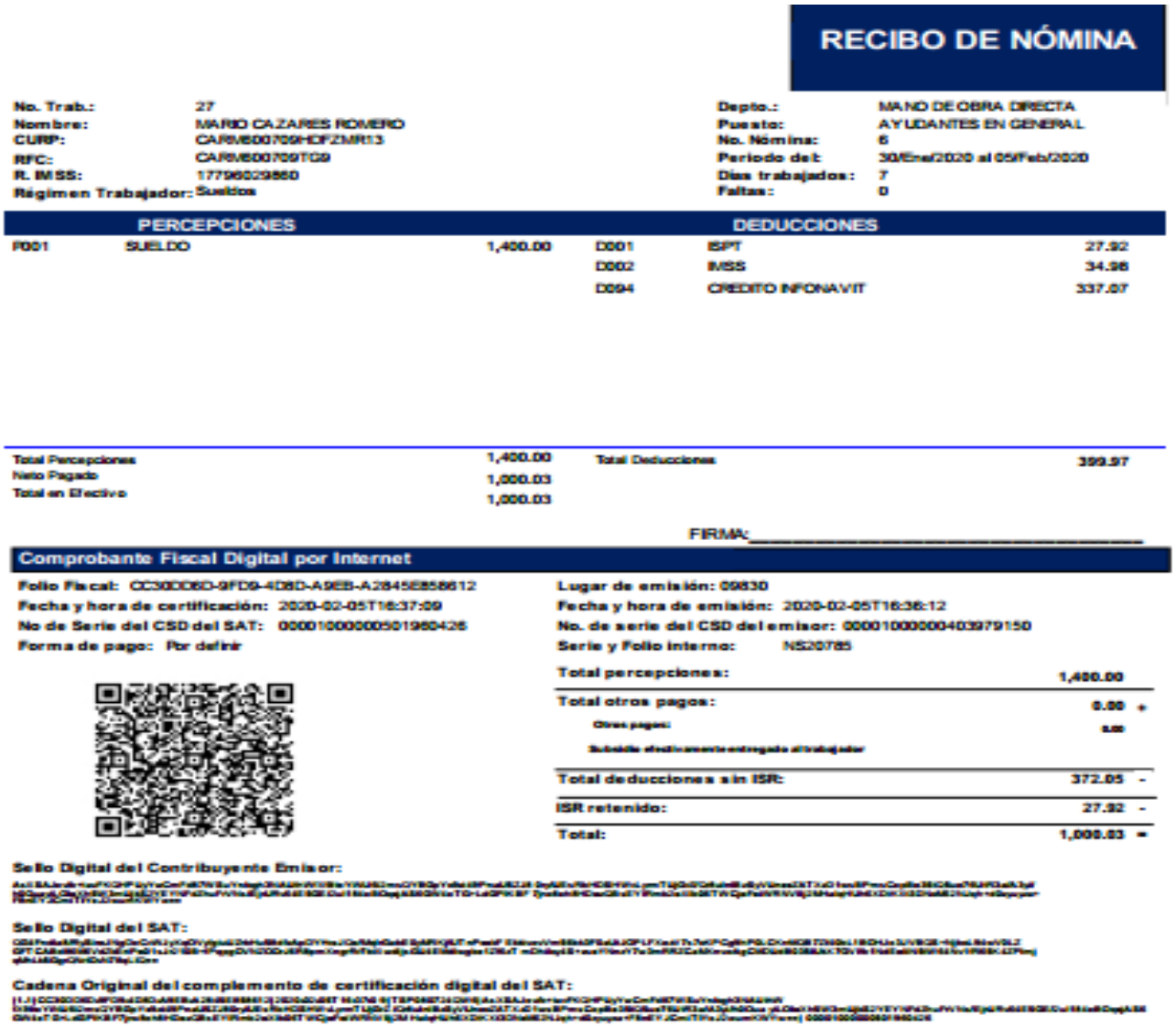

RECIBO DE NÓMINA

No. Trab.:	27	Depto.:	MANO DE OBRA DIRECTA
Nombre:	MARIO CAZARES ROMERO	Puesto:	AYUDANTES EN GENERAL
CURP:	CARM800709HDFZMR13	No. Nómina:	6
RFC:	CARM800709TC9	Periodo del:	30/Ene/2020 al 05/Feb/2020
R. IMSS:	17796029860	Días trabajados:	7
Régimen Trabajador:	Sueldos	Faltas:	0

PERCEPCIONES			DEDUCCIONES		
P001	SUELDO	1,400.00	D001	ISPT	27.92
			D002	IMSS	34.98
			D004	CREDITO INFONAVIT	337.07

Total Percepciones	1,400.00	Total Deducciones	399.97
Neto Pagado	1,000.03		
Total en Efectivo	1,000.03		

FIRMA:_____

Comprobante Fiscal Digital por Internet

Folio Fiscal: CC30DD6D-9FD9-4D8D-A9EB-A28456858612
Fecha y hora de certificación: 2020-02-05T16:37:09
No de Serie del CSD del SAT: 00001000000501980426
Forma de pago: Por definir

Lugar de emisión: 09830
Fecha y hora de emisión: 2020-02-05T16:36:12
No. de serie del CSD del emisor: 00001000000403979150
Serie y Folio interno: NS20785

Total percepciones:	1,400.00	
Total otros pagos:	0.00	+
Otros pagos:	0.00	
Subsidio efectivamente entregado al trabajador		
Total deducciones sin ISR:	372.05	-
ISR retenido:	27.92	-
Total:	1,000.03	=

Sello Digital del Contribuyente Emisor:

Sello Digital del SAT:

Cadena Original del complemento de certificación digital del SAT:

1.3. ¿Cuándo se aplican?


```
<?xml version="1.0" encoding="UTF-8"?>
<cfdi:Comprobante xmlns:nomina12="http://www.sat.gob.mx/nomina12" xmlns:xsi="http://www.w3.org/2001/XMLSchema-instance"
xmlns:cfdi="http://www.sat.gob.mx/cfd/3" LugarExpedicion="09830" MetodoPago="PUE" TipoDeComprobante="N" Total="1000.03" Moneda="MXN"
Descuento="399.97" SubTotal="1400.00"
Certificado="MIIGFDCCA/ygAwIBAgIUMDAwMDEwMDAwMDA0MDM5NzkxNTAwDQYJKoZIhvcNAQELBQAwggGyMTgwNgYDVQQDDC9BLkMuI(
NoCertificado="00001000000403979150" FormaPago="99"
Sello="AsXSAJcv/b+tavFKQHPUyYwCmFd87WSuYn/xgh3NAUthWfX9ltcYiNU6i2msQYBGpYx9zi49PnaU5ZJ80ry/UEsRbHDSHWvLyrmTUjGrZ/Qr8uln
Fecha="2020-02-05T16:36:12" Folio="20785" Serie="NS" Version="3.3" xsi:schemaLocation="http://www.sat.gob.mx/cfd/3
http://www.sat.gob.mx/sitio_internet/cfd/3/cfdv33.xsd http://www.sat.gob.mx/nomina12 http://www.sat.gob.mx/sitio_internet/cfd/nomina/nomina12.xsd">
    <cfdi:Emisor RegimenFiscal="601" Nombre="MICROMETRIX SA DE CV" Rfc="MIC940817DB2"/>
    <cfdi:Receptor Nombre="MARIO CAZARES ROMERO" Rfc="CARM600709TG9" UsoCFDI="P01"/>
  - <cfdi:Conceptos>
        <cfdi:Concepto Descuento="399.97" Importe="1400.00" ValorUnitario="1400.00" Descripcion="Pago de nómina" ClaveUnidad="ACT" Cantidad="1"
            ClaveProdServ="84111505"/>
    </cfdi:Conceptos>
  - <cfdi:Complemento>
        <tfd:TimbreFiscalDigital xmlns:xsi="http://www.w3.org/2001/XMLSchema-instance" Version="1.1"
            xsi:schemaLocation="http://www.sat.gob.mx/TimbreFiscalDigital
            http://www.sat.gob.mx/sitio_internet/cfd/timbrefiscaldigital/TimbreFiscalDigitalv11.xsd"
            xmlns:tfd="http://www.sat.gob.mx/TimbreFiscalDigital"
            SelloSAT="QG4FndIa8/RySireJNgDcCvWJyXqOVyfgiuUZrbHu58dfzApDYHraJQc/MqlrGabE0yMRKjfUTnPxokFEkkivwvVm56bk3F0aUtJ(
            NoCertificadoSAT="00001000000501960426"
            SelloCFD="AsXSAJcv/b+tavFKQHPUyYwCmFd87WSuYn/xgh3NAUthWfX9ltcYiNU6i2msQYBGpYx9zi49PnaU5ZJ80ry/UEsRbHDSHWvLyr
            FechaTimbrado="2020-02-05T16:37:09" UUID="CC30DD6D-9FD9-4D8D-A9EB-A2845E858612" RfcProvCertif="TSP080724QW6"/>
      - <nomina12:Nomina Version="1.2" TotalPercepciones="1400.00" TotalOtrosPagos="0" TotalDeducciones="399.97" TipoNomina="O"
        NumDiasPagados="7.000" FechaPago="2020-02-05" FechaInicialPago="2020-01-30" FechaFinalPago="2020-02-05">
            <nomina12:Emisor RegistroPatronal="B131607110-4"/>
            <nomina12:Receptor TipoRegimen="02" TipoJornada="03" TipoContrato="01" Sindicalizado="No" SalarioDiarioIntegrado="210.41"
                SalarioBaseCotApor="210.41" RiesgoPuesto="2" Puesto="AYUDANTES EN GENERAL" PeriodicidadPago="02"
                NumSeguridadSocial="17796029860" NumEmpleado="27" FechaInicioRelLaboral="2009-01-29" Departamento="MANO DE OBRA
                DIRECTA" Curp="CARM600709HDFZMR13" CuentaBancaria="6298303787" ClaveEntFed="DIF" Banco="021" Antigüedad="P575W"/>
          - <nomina12:Percepciones TotalSueldos="1400" TotalGravado="1400" TotalExento="0">
                <nomina12:Percepcion TipoPercepcion="001" ImporteGravado="1400.00" ImporteExento="0.00" Concepto="SUELDO" Clave="P001"/>
            </nomina12:Percepciones>
          - <nomina12:Deducciones TotalOtrasDeducciones="372.05" TotalImpuestosRetenidos="27.92">
                <nomina12:Deduccion Importe="27.92" Concepto="ISPT" Clave="D001" TipoDeduccion="002"/>
                <nomina12:Deduccion Importe="34.98" Concepto="IMSS" Clave="D002" TipoDeduccion="001"/>
                <nomina12:Deduccion Importe="337.07" Concepto="CREDITO INFONAVIT" Clave="D094" TipoDeduccion="009"/>
            </nomina12:Deducciones>
          - <nomina12:OtrosPagos>
              - <nomina12:OtroPago Importe="0" Concepto="SUBSIDIO AL EMPLEO" Clave="D100" TipoOtroPago="002">
                    <nomina12:SubsidioAlEmpleo SubsidioCausado="67.81"/>
                </nomina12:OtroPago>
            </nomina12:OtrosPagos>
        </nomina12:Nomina>
    </cfdi:Complemento>
</cfdi:Comprobante>
```

1.3. ¿Cuándo se aplican?

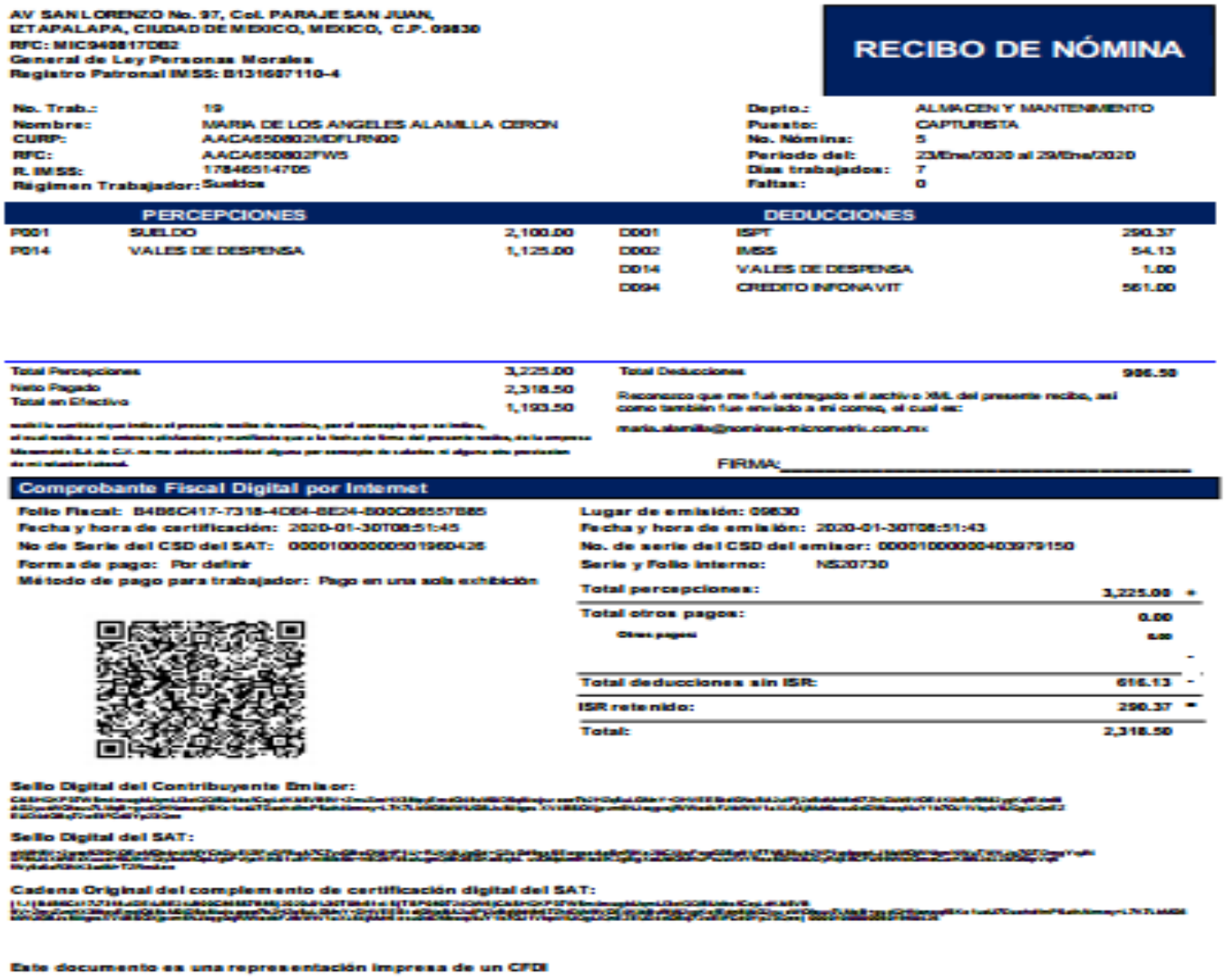

AV SAN LORENZO No. 97, Col. PARAJE SAN JUAN,
IZTAPALAPA, CIUDAD DE MEXICO, MEXICO, C.P. 09830
RFC: MIC940817DB2
General de Ley Personas Morales
Registro Patronal IMSS: B131607110-4

RECIBO DE NÓMINA

No. Trab.:	19	Depto.:	ALMACEN Y MANTENIMIENTO
Nombre:	MARIA DE LOS ANGELES ALAMILLA CERON	Puesto:	CAPTURISTA
CURP:	AACA650802MDFLRN00	No. Nómina:	5
RFC:	AACA650802FW5	Periodo del:	23/Ene/2020 al 29/Ene/2020
R. IMSS:	17846514705	Días trabajados:	7
Régimen Trabajador:	Sueldos	Faltas:	0

PERCEPCIONES			DEDUCCIONES		
P001	SUELDO	2,100.00	D001	ISPT	290.37
P014	VALES DE DESPENSA	1,125.00	D002	IMSS	54.13
			D014	VALES DE DESPENSA	1.00
			D094	CREDITO INFONAVIT	561.00

Total Percepciones	3,225.00	Total Deducciones	906.50
Neto Pagado	2,318.50		
Total en Efectivo	1,193.50		

Reconozco que me fué entregado el archivo XML del presente recibo, así como también fue enviado a mi correo, el cual es:

maria.alamilla@nominas-micrometrix.com.mx

FIRMA:_____

Comprobante Fiscal Digital por Internet

Folio Fiscal: B4B6C417-7318-4DB4-BE24-B00C86557B85
Fecha y hora de certificación: 2020-01-30T08:51:45
No de Serie del CSD del SAT: 00001000000501960426
Forma de pago: Por definir
Método de pago para trabajador: Pago en una sola exhibición

Lugar de emisión: 09830
Fecha y hora de emisión: 2020-01-30T08:51:43
No. de serie del CSD del emisor: 00001000000403979150
Serie y Folio interno: NS20730

Total percepciones:	3,225.00	+
Total otros pagos:	0.00	
Otros pagos:	0.00	
		-
Total deducciones sin ISR:	616.13	-
ISR retenido:	290.37	-
Total:	2,318.50	

Sello Digital del Contribuyente Emisor:

Sello Digital del SAT:

Cadena Original del complemento de certificación digital del SAT:

Este documento es una representación impresa de un CFDI

1.3. ¿Cuándo se aplican?

1.3. ¿Cuándo se aplican?

AV SAN LORENZO No. 97, Col. PARAJE SAN JUAN,
IZTAPALAPA, CIUDAD DE MEXICO, MEXICO, C.P. 09830
RFC: MIC940817DB2
General de Ley Personas Morales
Registro Patronal IMSS: B131607110-4

RECIBO DE NÓMINA

No. Trab.:	19	Depto.:	ALMACEN Y MANTENIMIENTO
Nombre:	MARIA DE LOS ANGELES ALAMILLA CERON	Puesto:	CAPTURISTA
CURP:	AACA650802MDFLRN00	No. Nómina:	7
RFC:	AACA650802FW5	Periodo del:	06/Feb/2020 al 12/Feb/2020
R. IMSS:	17846514705	Días trabajados:	7
Régimen Trabajador:	Sueldos	Faltas:	0

PERCEPCIONES			DEDUCCIONES		
P001	SUELDO	2,100.00	D001	ISPT	177.73
			D002	IMSS	54.13
			D094	CREDITO INFONAVIT	561.00

Total Percepciones	2,100.00	Total Deducciones	792.86
Neto Pagado	1,307.14		
Total en Efectivo	1,307.14		

recibí la cantidad que indica el presente recibo de nomina, por el concepto que se indica, el cual recibo a mi entera satisfaccion y manifiesto que a la fecha de firma del presente recibo, de la empresa Micrometrix S.A de C.V. no me adeuda cantidad alguna por concepto de salarios ni alguna otra prestacion de mi relacion laboral.

Reconozco que me fué entregado el archivo XML del presente recibo, asi como también fue enviado a mi correo, el cual es:

maria.alamilla@nominas-micrometrix.com.mx

FIRMA: _____

Comprobante Fiscal Digital por Internet

Folio Fiscal: EC4D639F-2779-4703-97D2-8C81A9E8BA07
Fecha y hora de certificación: 2020-02-12T14:38:37
No de Serie del CSD del SAT: 00001000000501960426
Forma de pago: Por definir
Método de pago para trabajador: Pago en una sola exhibición

Lugar de emisión: 09830
Fecha y hora de emisión: 2020-02-12T14:38:37
No. de serie del CSD del emisor: 00001000000403979150
Serie y Folio interno: NS20830

Total percepciones:	2,100.00	+
Total otros pagos:	0.00	
Otros pagos:	0.00	
Subsidio efectivamente entregado al trabajador		-
Total deducciones sin ISR:	615.13	-
ISR retenido:	177.73	=
Total:	1,307.14	

1.3. ¿Cuándo se aplican?


```
<?xml version="1.0" encoding="UTF-8"?>
- <cfdi:Comprobante xmlns:nomina12="http://www.sat.gob.mx/nomina12" xmlns:xsi="http://www.w3.org/2001/XMLSchema-instance" xmlns:cfdi="http://www.sat.gob.mx/cfd/3" LugarExpedicion="09830" MetodoPago="PUE"
TipoDeComprobante="N" Total="1307.14" Moneda="MXN" Descuento="792.86" SubTotal="2100.00"
Certificado="MIIGFDCCA/ygAwIBAgIUMDAwMDEwMDAwMDA0MDM5NzkxNTAwDQYJKoZIhvcNAQELBQAwggGyMTgwNgYDVQQDDC9BLkMuIGRlbCBTZXJ2aWNpbyBkZSBBZG1pbmlzdHJhY2nDs24gVHJpYnV0YXJpYTEvMC0GA1UECgwmU2Vydm
NoCertificado="00001000000403979150" FormaPago="99"
Sello="V1W2qyl3f0QjvvghInmGXNs7cAaanfSWoAnbCJpt7eVGoBwxcZ6B7dYnaPCR7fmO+7UWJLRCpwhdGsfZ5NnURWGrvmovSgPyLinxIwP3m0xxZgJMJfX8iVW5aEhZnS8GzTz5eh14qZmWva+BYZKw3AQ0twAi0G8M7p9/u7OYZSZYpRDQj9u8a
Fecha="2020-02-12T14:38:37" Folio="20830" Serie="NS" Version="3.3" xsi:schemaLocation="http://www.sat.gob.mx/cfd/3 http://www.sat.gob.mx/sitio_internet/cfd/3/cfdv33.xsd http://www.sat.gob.mx/nomina12
http://www.sat.gob.mx/sitio_internet/cfd/nomina/nomina12.xsd">
    <cfdi:Emisor RegimenFiscal="601" Nombre="MICROMETRIX SA DE CV" Rfc="MIC940817DB2"/>
    <cfdi:Receptor Nombre="MARIA DE LOS ANGELES ALAMILLA CERON" Rfc="AACA650802FW5" UsoCFDI="P01"/>
  - <cfdi:Conceptos>
        <cfdi:Concepto Descuento="792.86" Importe="2100.00" ValorUnitario="2100.00" Descripcion="Pago de nómina" ClaveUnidad="ACT" Cantidad="1" ClaveProdServ="84111505"/>
    </cfdi:Conceptos>
  - <cfdi:Complemento>
        <tfd:TimbreFiscalDigital xmlns:xsi="http://www.w3.org/2001/XMLSchema-instance" Version="1.1" xsi:schemaLocation="http://www.sat.gob.mx/TimbreFiscalDigital
            http://www.sat.gob.mx/sitio_internet/cfd/timbrefiscaldigital/TimbreFiscalDigitalv11.xsd" xmlns:tfd="http://www.sat.gob.mx/TimbreFiscalDigital"
            SelloSAT="ViTc/oJ447YMF/XMT0apUqZxD9aISv9kocCbQaclfzPRcCT4x9/aOTvAmtazUQ+OBqsd4n9Mf4Ut/CleZWDiBhxYmcVpROdEfEK+1wq0iAgedgRp4wwxICEgjxjE+sdcrX8YQm+ydBQgCRMj27xoN8Z7/qhvG5fbnzDG4zlEYpWVfAN
            NoCertificadoSAT="00001000000501960426"
            SelloCFD="V1W2qyl3f0QjvvghInmGXNs7cAaanfSWoAnbCJpt7eVGoBwxcZ6B7dYnaPCR7fmO+7UWJLRCpwhdGsfZ5NnURWGrvmovSgPyLinxIwP3m0xxZgJMJfX8iVW5aEhZnS8GzTz5eh14qZmWva+BYZKw3AQ0twAi0G8M7p9/u7OYZS
            FechaTimbrado="2020-02-12T14:38:37" UUID="EC4D639F-2779-4703-97D2-8C81A9E8BA07" RfcProvCertif="TSP080724QW6"/>
      - <nomina12:Nomina Version="1.2" TotalPercepciones="2100.00" TotalOtrosPagos="0" TotalDeducciones="792.86" TipoNomina="O" NumDiasPagados="7.000" FechaPago="2020-02-12" FechaInicialPago="2020-02-06" FechaFinalPago="2020-02-
        12">
            <nomina12:Emisor RegistroPatronal="B131607110-4"/>
            <nomina12:Receptor TipoRegimen="02" TipoJornada="01" TipoContrato="01" Sindicalizado="No" SalarioDiarioIntegrado="315.21" SalarioBaseCotApor="315.21" RiesgoPuesto="2" Puesto="CAPTURISTA" PeriodicidadPago="02"
                NumSeguridadSocial="17846514705" NumEmpleado="19" FechaInicioRelLaboral="2012-01-12" Departamento="ALMACEN Y MANTENIMIENTO" Curp="AACA650802MDFLRN00" ClaveEntFed="DIF" Antigüedad="P422W"/>
          - <nomina12:Percepciones TotalSueldos="2100" TotalGravado="2100" TotalExento="0">
                <nomina12:Percepcion TipoPercepcion="001" ImporteGravado="2100.00" ImporteExento="0.00" Concepto="SUELDO" Clave="P001"/>
            </nomina12:Percepciones>
          - <nomina12:Deducciones TotalOtrasDeducciones="615.13" TotalImpuestosRetenidos="177.73">
                <nomina12:Deduccion Importe="177.73" Concepto="ISPT" Clave="D001" TipoDeduccion="002"/>
                <nomina12:Deduccion Importe="54.13" Concepto="IMSS" Clave="D002" TipoDeduccion="001"/>
                <nomina12:Deduccion Importe="561.00" Concepto="CREDITO INFONAVIT" Clave="D094" TipoDeduccion="009"/>
            </nomina12:Deducciones>
          - <nomina12:OtrosPagos>
              - <nomina12:OtroPago Importe="0" Concepto="SUBSIDIO AL EMPLEO" Clave="D100" TipoOtroPago="002">
                    <nomina12:SubsidioAlEmpleo SubsidioCausado="0.00"/>
                </nomina12:OtroPago>
            </nomina12:OtrosPagos>
        </nomina12:Nomina>
    </cfdi:Complemento>
</cfdi:Comprobante>
```

1.3. ¿Cuándo se aplican?

No se permitirá incluir el subsidio para el empleo en recibos de nómina cuyos conceptos sean diferentes a sueldos y salarios y asimilados a salarios señalados en la fracción I del artículo 94 de LISR (Régimen de contratación “02”). Se recomienda consultar y utilizar el Apéndice 6 contenido en la Guía de llenado del recibo de nómina para registrar los conceptos de percepciones, otros pagos y deducciones por cada tipo de régimen de contratación.

c_TipoRegimen	Descripción	Fecha fin de vigencia
02	**Sueldos (Incluye ingresos señalados en la fracción I del articulo 94 de LISR)**	**El nodo de subsidio al empleo existe en todos los cfdi de nóminas del regimen 02**
03	Jubilados	No existe el nodo de subsidio al empleo
04	Pensionados	No existe el nodo de subsidio al empleo
05	Asimilados Miembros Sociedades Cooperativas Produccion	No existe el nodo de subsidio al empleo
06	Asimilados Integrantes Sociedades Asociaciones Civiles	No existe el nodo de subsidio al empleo
07	Asimilados Miembros consejos	No existe el nodo de subsidio al empleo
08	Asimilados comisionistas	No existe el nodo de subsidio al empleo
09	Asimilados Honorarios	No existe el nodo de subsidio al empleo
10	Asimilados acciones	No existe el nodo de subsidio al empleo
11	Asimilados otros	No existe el nodo de subsidio al empleo
12	Jubilados o Pensionados	No existe el nodo de subsidio al empleo
13	Indemnización o Separación	No existe el nodo de subsidio al empleo
99	Otro Regimen	No existe el nodo de subsidio al empleo

1.3. ¿Cuándo se aplican?

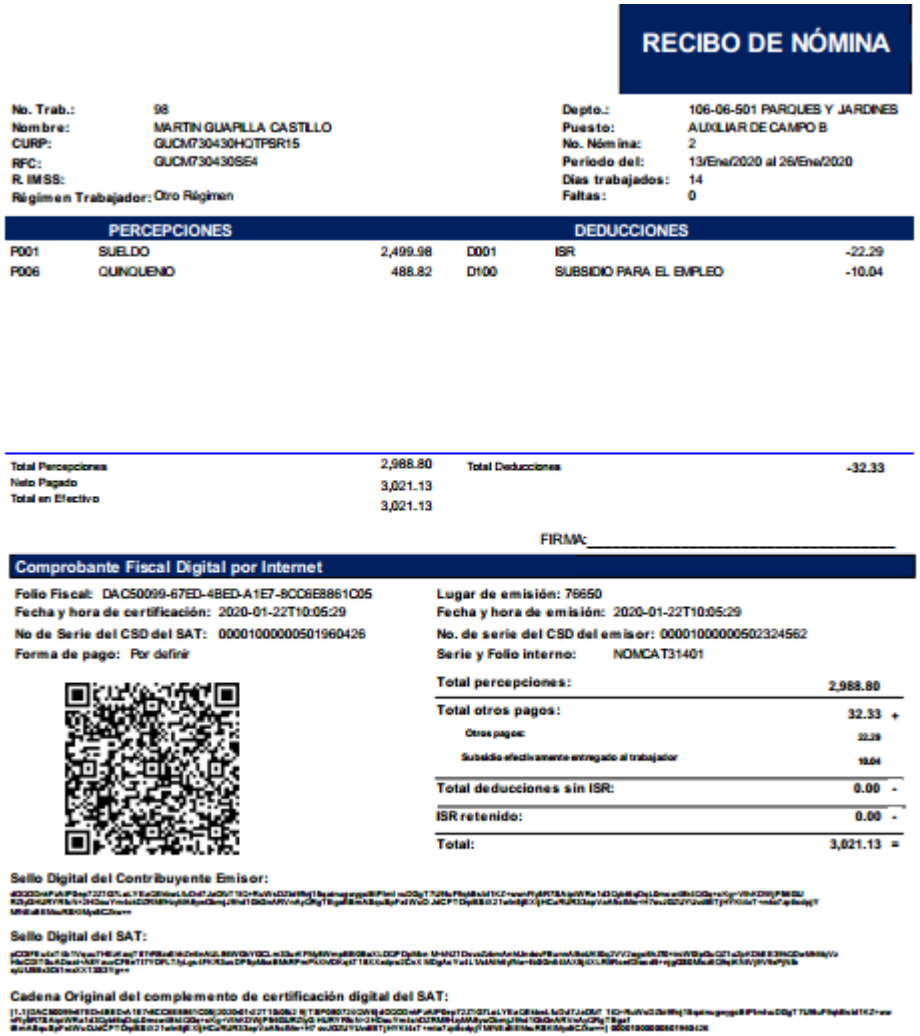

RECIBO DE NÓMINA

No. Trab.:	98	**Depto.:**	106-06-501 PARQUES Y JARDINES
Nombre:	MARTIN GUAPILLA CASTILLO	**Puesto:**	AUXILIAR DE CAMPO B
CURP:	GUCM730430HQTPSR15	**No. Nómina:**	2
RFC:	GUCM730430SE4	**Periodo del:**	13/Ene/2020 al 26/Ene/2020
R. IMSS:		**Días trabajados:**	14
Régimen Trabajador:	Otro Régimen	**Faltas:**	0

PERCEPCIONES			DEDUCCIONES		
P001	SUELDO	2,499.98	D001	ISR	-22.29
P006	QUINQUENIO	488.82	D100	SUBSIDIO PARA EL EMPLEO	-10.04

Total Percepciones	2,988.80	**Total Deducciones**	-32.33
Neto Pagado	3,021.13		
Total en Efectivo	3,021.13		

FIRMA: _____

Comprobante Fiscal Digital por Internet

Folio Fiscal: DAC50099-67ED-4BED-A1E7-8CC6E8861C05
Fecha y hora de certificación: 2020-01-22T10:05:29
No de Serie del CSD del SAT: 00001000000501960426
Forma de pago: Por definir

Lugar de emisión: 76650
Fecha y hora de emisión: 2020-01-22T10:05:29
No. de serie del CSD del emisor: 00001000000502324562
Serie y Folio interno: NOMCAT31401

Total percepciones:	2,988.80	
Total otros pagos:	32.33	+
Otros pagos:	22.29	
Subsidio efectivamente entregado al trabajador	10.04	
Total deducciones sin ISR:	0.00	-
ISR retenido:	0.00	-
Total:	3,021.13	=

Sello Digital del Contribuyente Emisor:

Sello Digital del SAT:

Cadena Original del complemento de certificación digital del SAT:

1.3. ¿Cuándo se aplican?


```
<?xml version="1.0" encoding="UTF-8"?>
- <cfdi:Comprobante xmlns:nomina12="http://www.sat.gob.mx/nomina12" xmlns:xsi="http://www.w3.org/2001/XMLSchema-instance" xmlns:cfdi="http://www.sat.gob.mx/cfd/3" LugarExpedicion="76650" MetodoPago="PUE"
TipoDeComprobante="N" Total="3021.13" Moneda="MXN" SubTotal="3021.13"
Certificado="MIIGPjCCBCagAwIBAgIUMDAwMDEwMDAwMDA1MDIzMjQ1NjIwDQYJKoZIhvcNAQELBQAwggGEMSAwHgYDVQQDDBdBVVRPUklEQUQgQ0VSVElGSUNBRE9SQTEuMCwGA1UECgwlU0VSVklDSU8gREUgQURNSU5JU1RSQUNJT0
NoCertificado="00001000000502324562" FormaPago="99"
Sello="dOQODnkPzAlP0ep72Z1G7LoLYEaQEkbwLfuDvt7JaOfzT1tQ+RuWsDZbi9fkrj15qainugwygcBtPlmlvuDGgT7U9luF9qkBsbI1KZ+wwnFly5R7SAipiWRa1d3Qybt6qDqL0mcw48k4QGq+cKg+VlhKDWjP56GURZtyGHURYRfcN+2HDouYm4
Fecha="2020-01-22T10:05:29" Folio="31401" Serie="NOMCAT" Version="3.3" xsi:schemaLocation="http://www.sat.gob.mx/cfd/3 http://www.sat.gob.mx/sitio_internet/cfd/3/cfdv33.xsd http://www.sat.gob.mx/nomina12
http://www.sat.gob.mx/sitio_internet/cfd/nomina/nomina12.xsd">
    <cfdi:Emisor RegimenFiscal="603" Nombre="I                                    " Rfc="MEM850101JM0"/>
    <cfdi:Receptor Nombre="MARTIN GUAPILLA CASTILLO" Rfc="GUCM730430SE4" UsoCFDI="P01"/>
  - <cfdi:Conceptos>
        <cfdi:Concepto Importe="3021.13" ValorUnitario="3021.13" Descripcion="Pago de nómina" ClaveUnidad="ACT" Cantidad="1" ClaveProdServ="84111505"/>
    </cfdi:Conceptos>
  - <cfdi:Complemento>
        <tfd:TimbreFiscalDigital xmlns:xsi="http://www.w3.org/2001/XMLSchema-instance" Version="1.1" xsi:schemaLocation="http://www.sat.gob.mx/TimbreFiscalDigital
            http://www.sat.gob.mx/sitio_internet/cfd/timbrefiscaldigital/TimbreFiscalDigitalv11.xsd" xmlns:tfd="http://www.sat.gob.mx/TimbreFiscalDigital"
            SelloSAT="pCOtFEu4xT4b1Vquu7HEzKoqTtl7rR8zxEkhZn6nAUL86WGkYGCLm33urKFMy8WmpBB0BoXLOQPDpMbnM+kNZ1DsvaZzbmAnhUndovFBunnABoUKI0q2VV2ogc6hZf0+ircW0lpGuQZ1uZpKDkEE39kQDwMhMqVzHIcCDl
            NoCertificadoSAT="00001000000501960426"
            SelloCFD="dOQODnkPzAlP0ep72Z1G7LoLYEaQEkbwLfuDvt7JaOfzT1tQ+RuWsDZbi9fkrj15qainugwygcBtPlmlvuDGgT7U9luF9qkBsbI1KZ+wwnFly5R7SAipiWRa1d3Qybt6qDqL0mcw48k4QGq+cKg+VlhKDWjP56GURZtyGHURYRf
            FechaTimbrado="2020-01-22T10:05:29" UUID="DAC50099-67ED-4BED-A1E7-8CC6E8861C05" RfcProvCertif="TSP080724QW6"/>
      - <nomina12:Nomina Version="1.2" TotalPercepciones="2988.80" TotalOtrosPagos="32.33" TipoNomina="O" NumDiasPagados="14.000" FechaPago="2020-01-24" FechaInicialPago="2020-01-13" FechaFinalPago="2020-01-26">
          - <nomina12:Emisor>
                <nomina12:EntidadSNCF OrigenRecurso="IP"/>
            </nomina12:Emisor>
            <nomina12:Receptor TipoRegimen="99" Puesto="AUXILIAR DE CAMPO B" PeriodicidadPago="03" TipoContrato="99" NumEmpleado="98" Departamento="106-06-501 PARQUES Y JARDINES" Curp="GUCM730430HQTPSR15"
                CuentaBancaria="00109952675" ClaveEntFed="QUE" Banco="012"/>
          - <nomina12:Percepciones TotalSueldos="2988.8" TotalGravado="2988.8" TotalExento="0">
                <nomina12:Percepcion TipoPercepcion="001" ImporteGravado="2499.98" ImporteExento="0.00" Concepto="SUELDO" Clave="P001"/>
                <nomina12:Percepcion TipoPercepcion="038" ImporteGravado="488.82" ImporteExento="0.00" Concepto="QUINQUENIO" Clave="P006"/>
            </nomina12:Percepciones>
          - <nomina12:OtrosPagos>
              - <nomina12:OtroPago Importe="10.04" Concepto="SUBSIDIO PARA EL EMPLEO" Clave="D100" TipoOtroPago="002">
                    <nomina12:SubsidioAlEmpleo SubsidioCausado="208.63"/>
                </nomina12:OtroPago>
                <nomina12:OtroPago Importe="22.29" Concepto="ISR" Clave="D001" TipoOtroPago="001"/>
            </nomina12:OtrosPagos>
        </nomina12:Nomina>
    </cfdi:Complemento>
</cfdi:Comprobante>
```

1.3. ¿Cuándo se aplican?

Se validará que el monto de subsidio para el empleo reportado en el recibo de nómina **no sea mayor a los montos establecidos** en las disposiciones fiscales. Recuerda que se debe registrar el subsidio causado conforme a la tabla del Decreto del subsidio para el empleo y las tablas publicadas en el Anexo 8 de la Resolución Miscelánea Fiscal vigente.

Tablas de Subsidio al Empleo			
No de filas	Para ingresos de	Hasta Ingresos de	Cantidad de subsidio para el empleo mensual
1	0.01	1768.96	407.02
2	1768.97	2653.38	406.83
3	2653.39	3472.84	406.62
4	3472.85	3537.87	392.77
5	3537.88	4446.15	382.46
6	4446.16	4717.18	354.23
7	4717.19	5335.42	324.87
8	5335.43	6224.67	294.63
9	6224.68	7113.9	253.54
10	7113.91	7382.33	217.61
11	7382.34	0	0

Apéndice 7 Procedimiento para el registro del Ajuste del Subsidio al empleo cuando se realizan por periodos menores a un mes.

Para que en Aspel Noi se lleve a cabo esta validación, se tiene que activar el tipo de cálculo en la nómina de cierre: Ajustado.

Esto suma los ingresos del (os) periodo (s) anteriores y compara sobre la tabla de subsidio que no exceda lo que corresponde al mes.

Esto aplico de manera opcional en el cierre de enero, pero a partir del 1 de febrero fue obligatorio.

1.4. Las cartas invitación del SAT de febrero 2020

Apreciable contribuyente:

Identificamos que emitiste recibos de nómina a tu personal sin información del subsidio para el empleo y conceptos que son susceptibles de obtener este beneficio.

Recuerda que, a **partir del 1 de febrero de 2020, en todos los casos donde se paguen conceptos de sueldos y salarios** (Régimen de contratación '02' Sueldos, incluye asimilados a salarios señalados en la fracción I del artículo 94 de LISR), es obligatorio reflejar en **el recibo de nómina el apartado de subsidio para el empleo, aun cuando este sea '0'.**

Corrige las inconsistencias generadas en los recibos de nómina emitidos a partir del 1 de febrero de 2020. Cancela los comprobantes y emítelos nuevamente; al hacerlo, registra en el campo **TipoRelacion** la clave 04 (sustitución de los CFDI previos), el folio fiscal del comprobante que se va a sustituir y, de ser necesario, presenta una declaración complementaria.

Para consultar la Guía de llenado ingresa a **sat.gob.mx** y en el apartado de **Factura Electrónica**, elige **Cambios en los comprobantes / Recibo de Nómina / Iniciar / Guía de llenado.**

Fundamento legal: Art. 29, primer y último párrafos y 29-A, segundo párrafo del CFF; Artículo 99, fracción III de la Ley del ISR; Regla 2.7.1.8., segundo párrafo y Decreto del subsidio para el empleo, publicado en el Diario Oficial de la Federación el 11 de diciembre de 2013. Revisión B del complemento de nómina y su guía de llenado.

Si necesitas más información o asesoría fiscal llama a MarcaSAT: 55 627 22 728, opción 3, de lunes a viernes, de 8:30 a 18:30 horas.

1.4. Las cartas invitación del SAT de febrero 2020

En relación a la carta invitación, es por que no se hicieron los timbrados correctos, en Aspel Noi, el timbrado puede ser por la mala aplicación del reinstalables.

Si se detectaron los errores de que no aparece el nodo de subsidio al empleo a partir de febrero se tiene que “retimbrar la nómina, es decir, se cancela, se verifica que este cancelado por el SAT y al final se vuelve a timbrar, revisando que exista el nodo tipo de relación 04 (sustitución de CFDI) con el UUID del timbrado anterior.

Lo que llama la atención es que la carta invitación nos habla de …” en caso necesario, presentar una declaración complementaria”, pero ¿Por qué la autoridad nos hace ese comentario?, eso es por que si no se hizo el tipo de cálculo ajustado, no se esta aplicando el Apéndice 7, y eso beneficia al trabajador que al sumar sus ingresos mensuales le correspondió de subsidio al empleo 0 y no pago ISR, y la empresa se esta acreditando un subsidio al empleo que no debio otorgar.

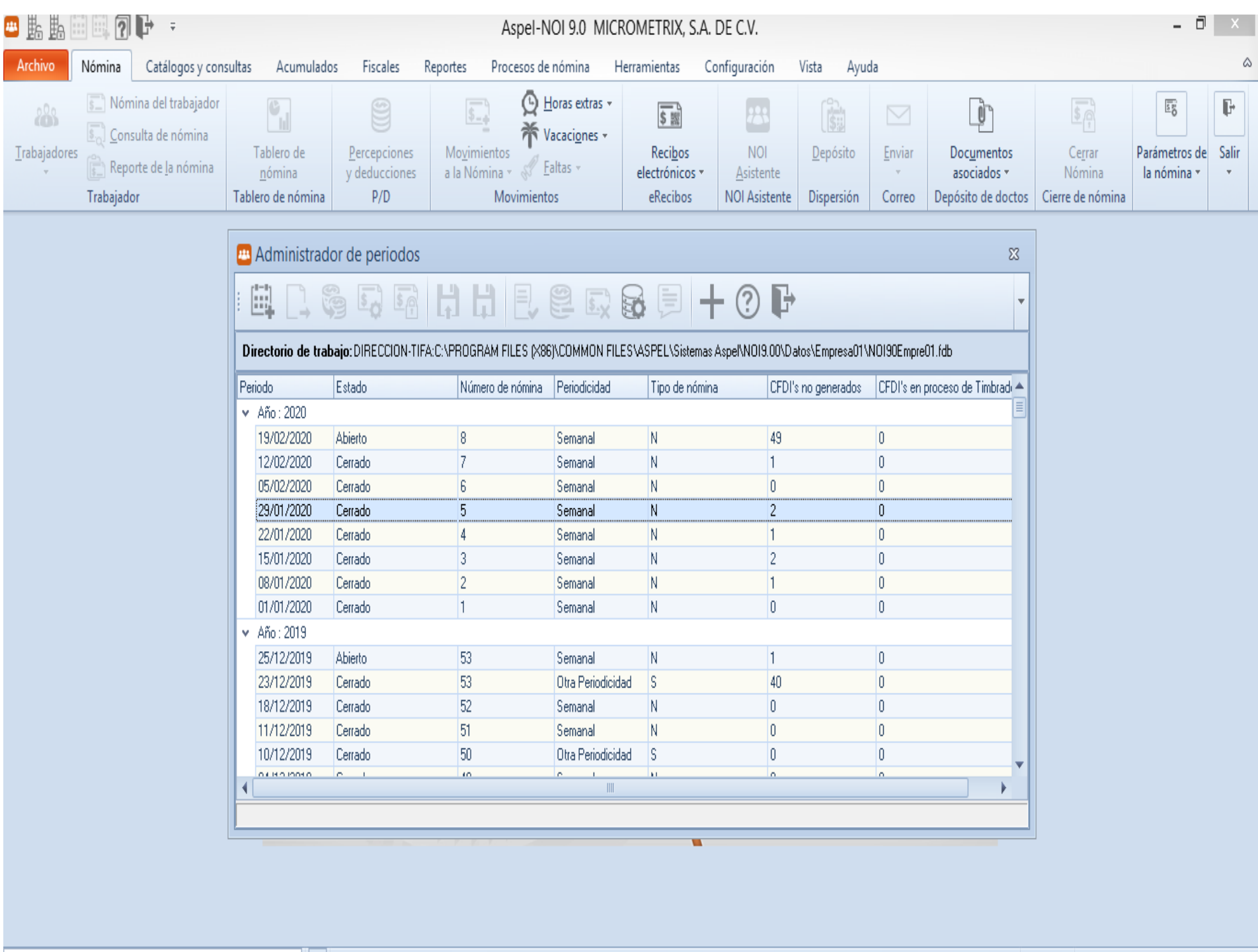
Aspel-NOI 9.0 MICROMETRIX, S.A. DE C.V.
Archivo
Nómina
Catálogos y consultas
Acumulados
Fiscales
Reportes
Procesos de nómina
Herramientas
Configuración
Vista
Ayuda
Trabajadores
Nómina del trabajador
Consulta de nómina
Reporte de la nómina
Trabajador
Tablero de nómina
Tablero de nómina
Percepciones y deducciones
P/D
Movimientos a la Nómina
Horas extras
Vacaciones
Faltas
Movimientos
Recibos electrónicos
eRecibos
NOI Asistente
NOI Asistente
Depósito
Dispersión
Enviar
Correo
Documentos asociados
Depósito de doctos
Cerrar Nómina
Cierre de nómina
Parámetros de la nómina
Salir
Administrador de periodos
Directorio de trabajo: DIRECCION-TIFA:C:\PROGRAM FILES (X86)\COMMON FILES\ASPEL\Sistemas Aspel\NOI9.00\Datos\Empresa01\NOI90Empre01.fdb
Periodo
Estado
Número de nómina
Periodicidad
Tipo de nómina
CFDI's no generados
CFDI's en proceso de Timbrad
Año : 2020
19/02/2020 Abierto 8 Semanal N 49 0
12/02/2020 Cerrado 7 Semanal N 1 0
05/02/2020 Cerrado 6 Semanal N 0 0
29/01/2020 Cerrado 5 Semanal N 2 0
22/01/2020 Cerrado 4 Semanal N 1 0
15/01/2020 Cerrado 3 Semanal N 2 0
08/01/2020 Cerrado 2 Semanal N 1 0
01/01/2020 Cerrado 1 Semanal N 0 0
Año : 2019
25/12/2019 Abierto 53 Semanal N 1 0
23/12/2019 Cerrado 53 Otra Periodicidad S 40 0
18/12/2019 Cerrado 52 Semanal N 0 0
11/12/2019 Cerrado 51 Semanal N 0 0
10/12/2019 Cerrado 50 Otra Periodicidad S 0 0

1.4. Las cartas invitación del SAT de febrero 2020

La revisión de los CFDI de nóminas es por el XML emitido, por lo tanto difícilmente se podrá revisar por el sistema de Aspel NOI 9.0, se recomienda tener un sistema que permita la descarga del repositorio del SAT:

1.-Descargar por periodo de nómina los CFDI.
2.-Elaborar una hoja de trabajo en Excel.
3.-Revisar los CFDI de enero a la fecha con los puntos anteriores.
4.-Si en el mes de febrero existen CFDI sin las características anteriores se deben de : Cancelar, Verificar que este cancelado y Sustituir.

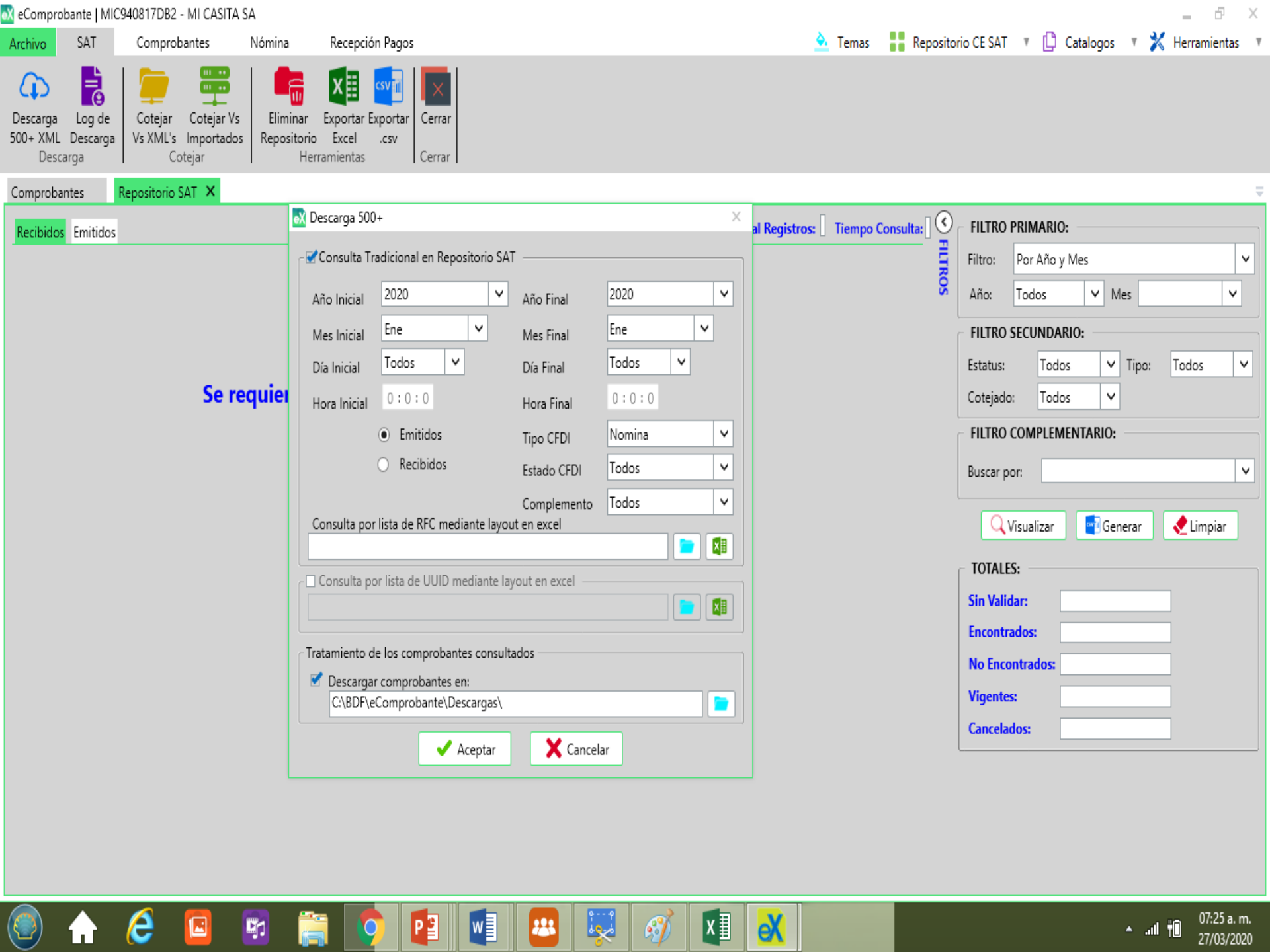
eComprobante | MIC940817DB2 - MI CASITA SA
Archivo
SAT
Comprobantes
Nómina
Recepción Pagos
Temas
Repositorio CE SAT
Catalogos
Herramientas
Descarga 500+ XML
Log de Descarga
Descarga
Cotejar Vs XML's
Cotejar Vs Importados
Cotejar
Eliminar Repositorio
Exportar Excel
Exportar .csv
Herramientas
Cerrar
Cerrar
Comprobantes
Repositorio SAT
Recibidos
Emitidos
Se requier
Descarga 500+
Consulta Tradicional en Repositorio SAT
Año Inicial
2020
Año Final
2020
Mes Inicial
Ene
Mes Final
Ene
Día Inicial
Todos
Día Final
Todos
Hora Inicial
0 : 0 : 0
Hora Final
0 : 0 : 0
Emitidos
Recibidos
Tipo CFDI
Nomina
Estado CFDI
Todos
Complemento
Todos
Consulta por lista de RFC mediante layout en excel
Consulta por lista de UUID mediante layout en excel
Tratamiento de los comprobantes consultados
Descargar comprobantes en:
C:\BDF\eComprobante\Descargas\
Aceptar
Cancelar
al Registros:
Tiempo Consulta:
FILTROS
FILTRO PRIMARIO:
Filtro:
Por Año y Mes
Año:
Todos
Mes
FILTRO SECUNDARIO:
Estatus:
Todos
Tipo:
Todos
Cotejado:
Todos
FILTRO COMPLEMENTARIO:
Buscar por:
Visualizar
Generar
Limpiar
TOTALES:
Sin Validar:
Encontrados:
No Encontrados:
Vigentes:
Cancelados:
07:25 a. m.
27/03/2020

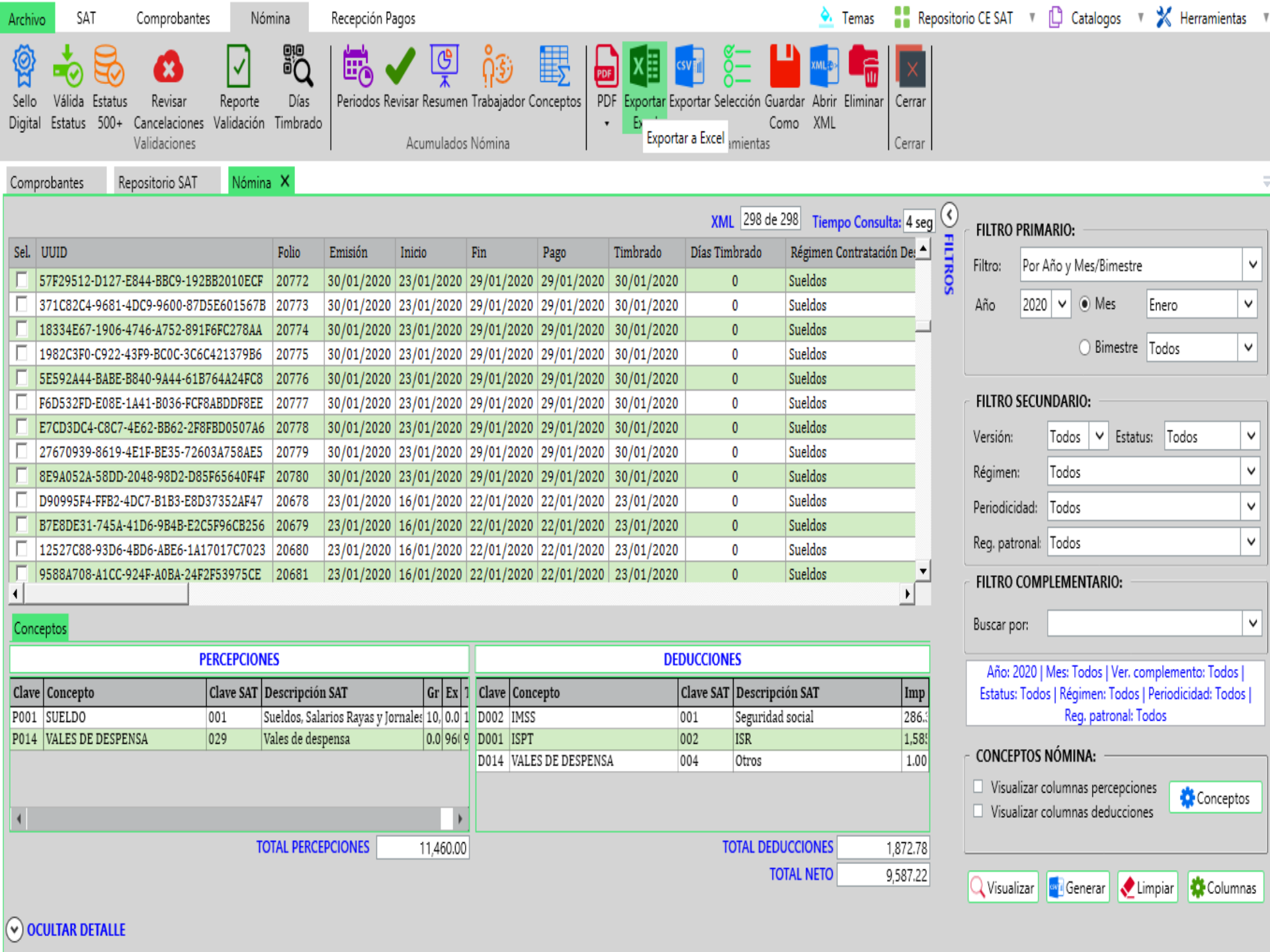
Archivo
SAT
Comprobantes
Nómina
Recepción Pagos
Temas
Repositorio CE SAT
Catalogos
Herramientas
Sello Digital
Válida Estatus
Estatus 500+
Revisar Cancelaciones
Reporte Validación
Días Timbrado
Validaciones
Periodos
Revisar
Resumen
Trabajador
Conceptos
Acumulados Nómina
PDF
Exportar Ex
Exportar a Excel
Exportar
Selección
Guardar Como
Abrir XML
Eliminar
Cerrar
Comprobantes
Repositorio SAT
Nómina
XML 298 de 298
Tiempo Consulta: 4 seg
FILTROS
Sel. UUID Folio Emisión Inicio Fin Pago Timbrado Días Timbrado Régimen Contratación
57F29512-D127-E844-BBC9-192BB2010ECF 20772 30/01/2020 23/01/2020 29/01/2020 29/01/2020 30/01/2020 0 Sueldos
371C82C4-9681-4DC9-9600-87D5E601567B 20773 30/01/2020 23/01/2020 29/01/2020 29/01/2020 30/01/2020 0 Sueldos
18334E67-1906-4746-A752-891F6FC278AA 20774 30/01/2020 23/01/2020 29/01/2020 29/01/2020 30/01/2020 0 Sueldos
1982C3F0-C922-43F9-BC0C-3C6C421379B6 20775 30/01/2020 23/01/2020 29/01/2020 29/01/2020 30/01/2020 0 Sueldos
5E592A44-BABE-B840-9A44-61B764A24FC8 20776 30/01/2020 23/01/2020 29/01/2020 29/01/2020 30/01/2020 0 Sueldos
F6D532FD-E08E-1A41-B036-FCF8ABDDF8EE 20777 30/01/2020 23/01/2020 29/01/2020 29/01/2020 30/01/2020 0 Sueldos
E7CD3DC4-C8C7-4E62-BB62-2F8FBD0507A6 20778 30/01/2020 23/01/2020 29/01/2020 29/01/2020 30/01/2020 0 Sueldos
27670939-8619-4E1F-BE35-72603A758AE5 20779 30/01/2020 23/01/2020 29/01/2020 29/01/2020 30/01/2020 0 Sueldos
8E9A052A-58DD-2048-98D2-D85F65640F4F 20780 30/01/2020 23/01/2020 29/01/2020 29/01/2020 30/01/2020 0 Sueldos
D90995F4-FFB2-4DC7-B1B3-E8D37352AF47 20678 23/01/2020 16/01/2020 22/01/2020 22/01/2020 23/01/2020 0 Sueldos
B7E8DE31-745A-41D6-9B4B-E2C5F96CB256 20679 23/01/2020 16/01/2020 22/01/2020 22/01/2020 23/01/2020 0 Sueldos
12527C88-93D6-4BD6-ABE6-1A17017C7023 20680 23/01/2020 16/01/2020 22/01/2020 22/01/2020 23/01/2020 0 Sueldos
9588A708-A1CC-924F-A0BA-24F2F53975CE 20681 23/01/2020 16/01/2020 22/01/2020 22/01/2020 23/01/2020 0 Sueldos
FILTRO PRIMARIO:
Filtro: Por Año y Mes/Bimestre
Año 2020
Mes Enero
Bimestre Todos
FILTRO SECUNDARIO:
Versión: Todos
Estatus: Todos
Régimen: Todos
Periodicidad: Todos
Reg. patronal: Todos
FILTRO COMPLEMENTARIO:
Buscar por:
Año: 2020 | Mes: Todos | Ver. complemento: Todos | Estatus: Todos | Régimen: Todos | Periodicidad: Todos | Reg. patronal: Todos
CONCEPTOS NÓMINA:
Visualizar columnas percepciones
Visualizar columnas deducciones
Conceptos
Visualizar
Generar
Limpiar
Columnas
Conceptos
PERCEPCIONES
Clave Concepto Clave SAT Descripción SAT Gr Ex
P001 SUELDO 001 Sueldos, Salarios Rayas y Jornales 10, 0.0
P014 VALES DE DESPENSA 029 Vales de despensa 0.0 96
DEDUCCIONES
Clave Concepto Clave SAT Descripción SAT Imp
D002 IMSS 001 Seguridad social 286.
D001 ISPT 002 ISR 1,58
D014 VALES DE DESPENSA 004 Otros 1.00
TOTAL PERCEPCIONES 11,460.00
TOTAL DEDUCCIONES 1,872.78
TOTAL NETO 9,587.22
OCULTAR DETALLE

MI CASITA SA

EXPORTACIÓN DE LISTADO DE CFDI

Comprobantes de nómina del mes de enero

Sel.	UUID	No. Empleado	Receptor RFC	Salario Art. 84 LFT	SDI Art. 27 LSS	Ingreso	Antigüedad	Tipo de Contrato	Total Percepciones	Total Separación Indemnización	Total Jubilación Pension Retiro	Total Otros Pagos	Total Deducciones	Total Impuestos Retenidos	Neto	Subsidio Anexo 8
No	C8ECC879-B914-44B2-A0EF-FA107FF87952	14	TOMP3911275Q8	-	-			99	85,000.00	-	-	-	24,990.96	24,990.96	60,009.04	
No	B4B6C417-7318-4DE4-BE24-B00C86557B85	19	AACA650802FW5	315.21	315.21	12/01/2012	P420W	01	3,225.00	-	-	-	906.50	290.37	2,318.50	
No	3F7097E9-6FED-437C-B835-A9687A7F6C2A	20	AAME5803263Q2	132.09	132.09	08/11/2012	P377W	01	2,681.43	-	-	0.01	129.76	106.80	2,551.68	0.01
No	FED6C77D-015E-D843-AB6C-B8916F9497C1	54	PACB6812022A9	195.38	195.38	20/07/2006	P705W	01	520.00	-	-	66.31	12.99	-	573.32	93.63
No	125E5E82-86DA-4D87-A603-B81A4A1E6AD9	58	PEHE7107018R4	162.32	162.32	07/09/2006	P698W	01	851.04	-	-	39.52	21.26	-	869.30	88.02
No	79F1028C-3125-0846-B87F-3C78B055C862	60	PEPC7704032U9	207.13	207.13	16/07/2012	P392W	01	1,380.00	-	-	0.01	588.11	25.75	791.90	67.81
No	65B37583-9BD1-4086-9754-FF4A506BACC8	61	RAHV690507312	193.05	193.05	20/06/2002	P918W	01	1,250.00	-	-	0.01	43.69	11.60	1,206.32	67.81
No	BB093F53-92B5-4880-980A-745BB8DCE13C	64	RIDB860530CN9	562.87	562.87	06/08/2012	P389W	01	3,750.00	-	-	-	605.57	503.33	3,144.43	
No	23AAEE86-D5E5-	118	PEAT77101	127.08	127.08	22/01/2018	P101W	06	570.71	-	-	66.95	12.68	-	624.98	93.63
No	6BBE3142-49CA-446A-	119	VESA8202	127.08	127.08	23/01/2018	P101W	06	570.71	-	-	66.95	12.68	-	624.98	93.63
No	F5011078-60BE-4978-BBBF-677622D103FF	125	HEHS830820TF4	302.89	302.89	22/08/2019	P19W	01	2,579.46	-	-	-	275.88	242.37	2,303.58	

MI CASITA SA

EXPORTACIÓN DE LISTADO DE CFDI

Comprobantes de nómina del mes de febrero

Sel.	UUID	No. Empleado	Salario Art. 84 LFT	SDI Art. 27 LSS	Ingreso	Antigüedad	Tipo de Contrato	Total Percepciones	Total Separación Indemnización	Total Jubilación Pension Retiro	Total Otros Pagos	Total Deducciones	Total Impuestos Retenidos	Neto	Subsidio Anexo 8
No	7FABE805-1CF9-4719-B7D6-BDEB31270911	14	-	-			99	85,000.00	-	-	-	25,117.06	25,117.06	59,882.94	
No	6162974F-2C65-4791-80FB-07DE40B35E06	19	315.21	315.21	12/01/2012	P424W	01	3,000.00	-	-	-	750.96	134.83	2,249.04	-
No	551C8319-FC24-49E2-B35B-BE044C1C778A	60	207.13	207.13	16/07/2012	P397W	01	2,280.00	-	-	51.50	600.17	-	1,731.33	-
No	F7F3973D-A131-45C2-958B-A60A395FF1D4	61	193.05	193.05	20/06/2002	P923W	01	2,585.28	-	-	10.17	33.09	-	2,562.36	-

1.5. El subsidio al empleo de acuerdo al art Decimo transitorio

Artículo DÉCIMO transitorio LISR

La Ley de ISR, en su artículo **DÉCIMO transitorio**, fracción I permite realizar el cálculo del subsidio al empleo cuando el pago del salario se realice en periodos menores a un mes y establece que la suma de todos los pagos de subsidio que se realizaron en el mes no podrá exceder del monto que corresponde a la tabla mensual.

...

En los casos en los que los empleadores realicen pagos por salarios, que comprendan periodos menores a un mes, para calcular el subsidio para el empleo correspondiente a cada pago, dividirán las cantidades correspondientes a cada una de las columnas de la tabla contenida en esta fracción, entre 30.4. El resultado así obtenido se multiplicará por el número de días al que corresponda el periodo de pago para determinar el monto del subsidio para el empleo que le corresponde al trabajador por dichos pagos.

Cuando los pagos por salarios sean por periodos menores a un mes, la cantidad del subsidio para el empleo que corresponda al trabajador por todos los pagos que se hagan en el mes, no podrá exceder de la que corresponda conforme a la tabla prevista en esta fracción para el monto total percibido en el mes de que se trate.

...

2. Configuración y revisión del Sistema Aspel Noi 9.0

2.1 Tipo de nómina, tipo de configuración

Parámetros de la nómina.	Catálogos Calendarios.	• Tablas de Impuesto-Sub Empleo	Catálogo de P Y D	Parámetros de la nómina
• Días de pago. • Días por año.	▪ Mensual	• ISR	Deducciones: 107 Ajuste de Subsidio Causado	Generales: Desglosar Percepciones / Deducciones SAT de Cálculo en el recibo de nómina
• De acuerdo a la Ley ISR (30.4). • En base a los días del año.	▪ Fecha de inicio. ▪ Fecha final.	• Subsidio al empleo	071 Ajuste de subsidio efectivamente entregado	Percepciones y Deducciones: Configuración de claves nuevas para el cálculo
• Con Devolución. • Sin devolución.			Otros Pagos: 007 ISR Ajustado por Subsidio	
Tipo de calculo: • Mensual • Ajustado			008 Subsidio efectivamente entregado que no correspondía	

2.1 Tipo de nómina, tipo de configuración

La configuración de los parámetros de la nómina influyen en los cálculos:

- Días de pago
- Días por año

- De acuerdo a la Ley ISR (30.4)
- En base a los días del año

Otra configuración:
Con Devolución
Sin devolución

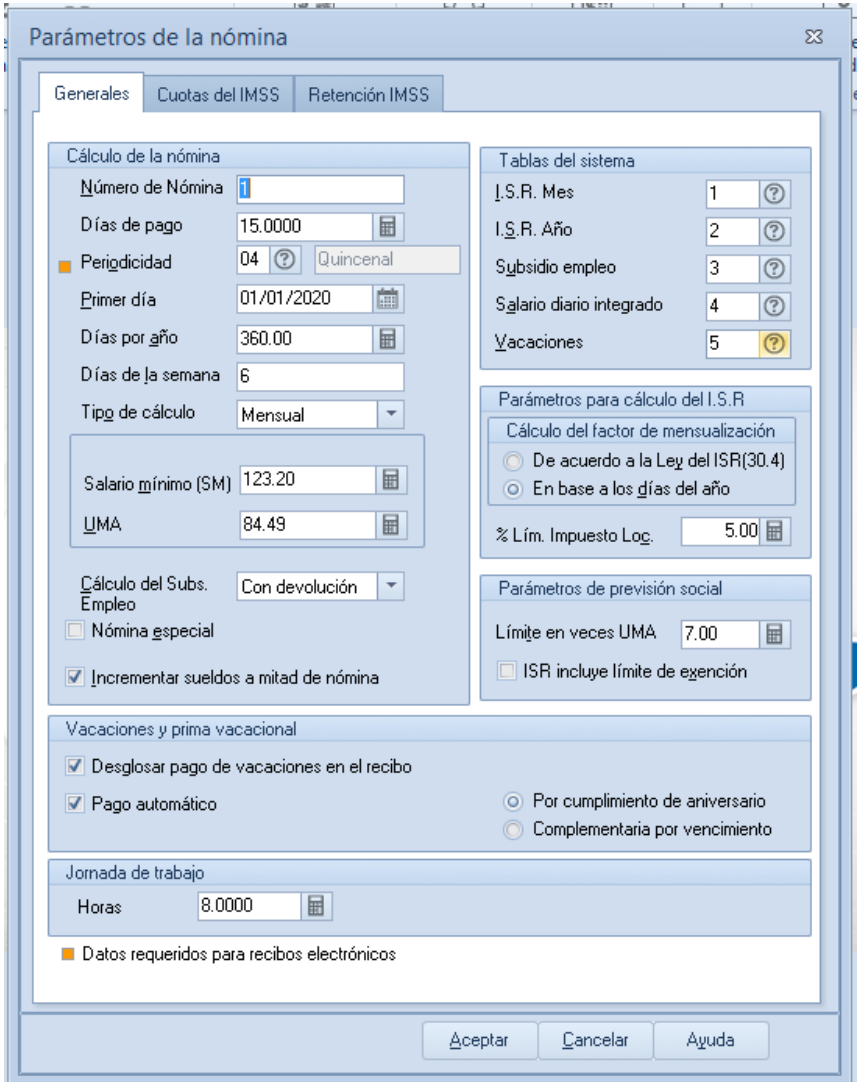

2.1 Tipo de nómina, tipo de configuración

Factor de Mensualización

Calculo Semanal			
Dias de pago semanal	7	7	7
Dias por año	366	365	360
Meses	12	12	12
Dias del mes	30.4	30.4	30.4
En base 30.4	4.343	4.343	4.343
En base a los dias del año	**4.357**	**4.345**	**4.286**

Calculo Quincenal			
Dias de pago quincenal	15	15	15
Dias por año	366	365	360
Meses	12	12	12
Dias del mes	30.4	30.4	30.4
En base 30.4	2.027	2.027	2.027
En base a los dias del año	**2.033**	**2.028**	**2.000**

Calculo Decenal			
Dias de pago decenal	10	10	10
Dias por año	366	365	360
Meses	12	12	12
Dias del mes	30.4	30.4	30.4
En base 30.4	3.040	3.040	3.040
En base a los dias del año	3.050	3.042	3.000

Calculo Catorcenal			
Dias de pago catorcenal	14	14	14
Dias por año	366	365	360
Meses	12	12	12
Dias del mes	30.4	30.4	30.4
En base 30.4	2.171	2.171	2.171
En base a los dias del año	2.179	2.173	2.143

2.1 Tipo de nómina, tipo de configuración

Calculo Quincenal			
Dias de pago quincenal	15.2083	15.2083	15.2083
Dias por año	366	365	360
Meses	12	12	12
Dias del mes	30.4	30.4	30.4
En base 30.4	1.999	1.999	1.999
En base a los dias del año	**2.005**	**2.000**	**1.973**
SD c sub lim	246.07	243.90	
En base 30.4	7,447.19	7,381.52	
SD c sub lim	246.07	243.90	
En base a dxa	7,484.61	7,418.61	

2.1 Tipo de nómina, tipo de configuración

Tipo de cálculo	Observaciones
Mensual	Obtiene el cálculo mensual al multiplicar la base gravable por un factor. ***La configuración del factor mensual lo dan los ejemplos anteriores, si tienes un factor mayor puede darse el caso de mayor retención de ISR en las primeras nóminas***
Ajustado	Suma los ingresos de los periodos de acuerdo al calendario y obtiene el impuesto real del mes. ***Al sumar los ingresos del periodo el sistema realiza los ajustes debido a que toma el ingreso real del mes y calcula en base a las tablas mensuales***
Anual	Suma los ingresos del año y hace el cálculo anual.

2.2 Tablas ISR-Subsidio al Empleo

Las tablas para el cálculo de impuesto que toma el sistema son :
1. ISR del mes y 3 Subsidio al empleo, esta numeralia, se debe de tener en los parámetros del sistema.

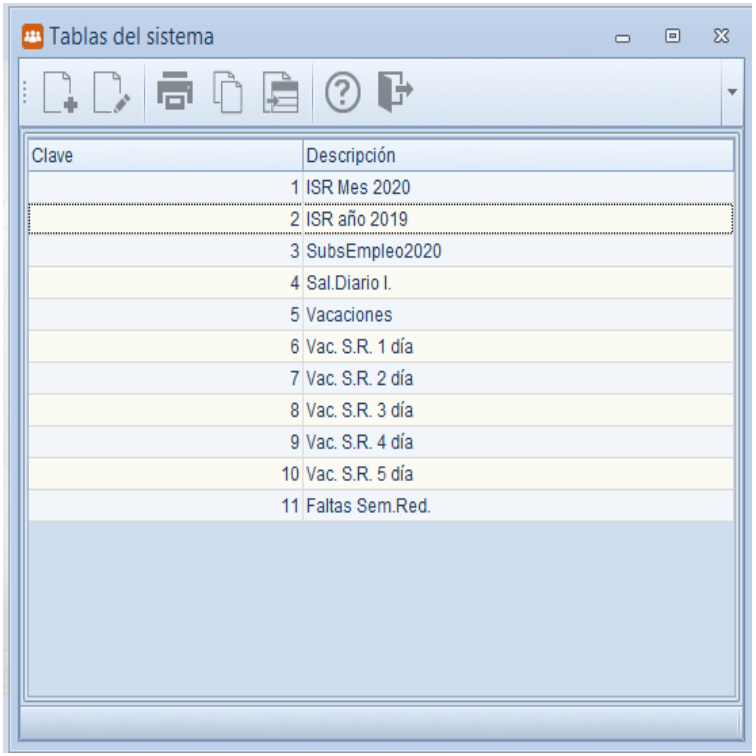

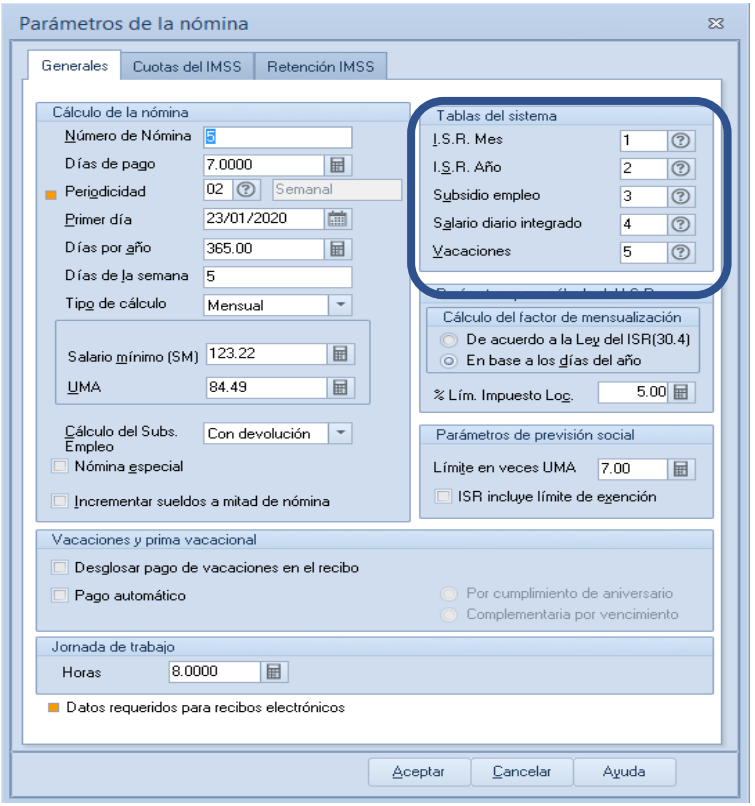

2.3 Calendarios

La configuración adecuada del calendario impacta en la acumulación de días y de ingresos.
Dentro de un CFDI de nómina existen 3 tipos de fecha:

- Fecha de Emisión
- Fecha de Certificación
- Fecha de pago

La aplicación de los ajustes al cierre de mes impactarán al bolsillo de aquellos trabajadores que tuvieron ingresos con subsidio al empleo, pero al tratarse de periodos con mayores días, podrían caer en el supuesto donde no tiene derecho a subsidio y eso se volverá un impuesto.

Por eso es importante explicar al trabajador que habrá meses que contemplan 35 días.

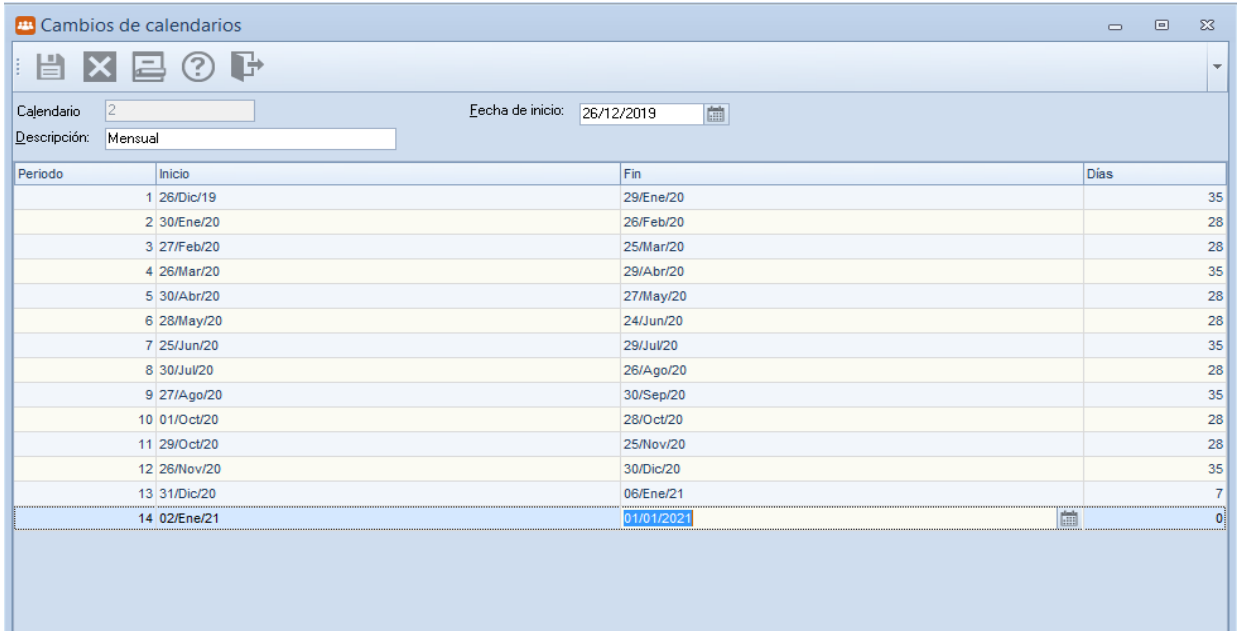

Periodo	Inicio	Fin	Días
1	26/Dic/19	29/Ene/20	35
2	30/Ene/20	26/Feb/20	28
3	27/Feb/20	25/Mar/20	28
4	26/Mar/20	29/Abr/20	35
5	30/Abr/20	27/May/20	28
6	28/May/20	24/Jun/20	28
7	25/Jun/20	29/Jul/20	35
8	30/Jul/20	26/Ago/20	28
9	27/Ago/20	30/Sep/20	35
10	01/Oct/20	28/Oct/20	28
11	29/Oct/20	25/Nov/20	28
12	26/Nov/20	30/Dic/20	35
13	31/Dic/20	06/Ene/21	7
14	02/Ene/21	01/01/2021	0

2.3 Calendarios

Ejemplo de aplicación de calendario				
	Tipo de cálculo ajustado			**Dias**
Fecha inicial	Fecha final	Fecha de Pago	Fecha de timbrado	
01/01/2020	29/01/2020	30/01/2020	29/01/2020	29
30/01/2020	26/02/2020	27/02/2020	26/02/2020	28

Ejemplo de aplicación de calendario				
	Tipo de cálculo ajustado			**Dias**
Fecha inicial	Fecha final	Fecha de Pago	Fecha de timbrado	
01/01/2020	01/02/2020	01/02/2020	01/02/2020	32
02/02/2020	29/02/2020	01/03/2020	29/02/2020	28

2.3 Calendarios

6. ¿Cómo se deben asentar las cantidades totales de cada uno de los complementos incorporados en la Factura Electrónica por las remuneraciones cubiertas a los trabajadores o a contribuyentes asimilados a salarios? Se asentarán en los campos correspondientes conforme a lo dispuesto en la Guía de llenado del Anexo 20 publicado por el SAT, debiendo efectuar el cálculo y retención del ISR por cada pago en la Factura Electrónica mensual conforme a la periodicidad en que efectivamente se realizó cada erogación. Ejemplo. Si se pagaron 2 quincenas los días 15 y 28 de julio, se calculará el ISR por cada quincena, por lo que la información referente al Anexo 20 se llenará de la siguiente manera:

Datos del caso:

Concepto	Percepción (Subtotal)	Descuentos	Retención de ISR	Total (Pago entregado al trabajador)
Pago de la primera quincena 15 de julio.	$4,000.00	$1,000.00	$ 200.00	$ 2,800.00
Pago de la segunda quincena 28 de julio.	$4,000.00	$1,000.00	$ 200.00	$ 2,800.00
Total	**$ 8,000.00**	**$ 2,000.00**	**$ 400.00**	**$5,600.00**

Datos del Recibo.

a) Fecha emisión: Se considerará la fecha del último pago realizado durante el mes, conforme al ejemplo sería 28 de julio.

2.3 Calendarios

2.7.5.1. Fecha de expedición y entrega del CFDI de las remuneraciones cubiertas a los trabajadores

Para los efectos del artículo 27, fracciones V, segundo párrafo y XVIII y 99, fracción III de la Ley del ISR en relación con el artículo 29, segundo párrafo, fracción IV del CFF y 39 del Reglamento del CFF, los contribuyentes podrán expedir los CFDI por las remuneraciones que cubran a sus trabajadores o a contribuyentes asimilados a salarios, ***antes de la realización de los pagos correspondientes***, o dentro del plazo señalado en función al número de sus trabajadores o asimilados a salarios, posteriores a la realización efectiva de dichos pagos, conforme a lo siguiente:

Número de trabajadores o asimilados a salarios	Día hábil
De 1 a 50	3
De 51 a 100	5
De 101 a 300	7
De 301 a 500	9
Más de 500	11

En cuyo caso, considerarán como fecha de expedición y entrega de tales comprobantes fiscales la fecha en que efectivamente se realizó el pago de dichas remuneraciones

2.3 Calendarios

MI CASITA SA

EXPORTACIÓN DE LISTADO DE CFDI

Comprobantes de nómina del mes de enero

Sel.	UUID	Folio	Emisión	Inicio	Fin	Pago	Timbrado	No. Empleado	Receptor RFC	Días Pagados	Total Percepciones	Total Separación Indemnización	Total Jubilación Pension Retiro	Total Otros Pagos	Total Deducciones	Total Impuestos Retenidos	Neto	Subsidio Anexo 8
No	C8ECC879-B914-44B2-A0EF-FA107FF87952	3324	29/01/2020	16/01/2020	31/01/2020	31/01/2020	29/01/2020	14	TOMP3911275Q8	15.000000	85,000.00	-	-	-	24,990.96	24,990.96	60,009.04	
No	B4B6C417-7318-4DE4-BE24-B00C86557B85	20730	30/01/2020	23/01/2020	29/01/2020	29/01/2020	30/01/2020	19	AACA650802FW5	7.000000	3,225.00	-	-	-	906.50	290.37	2,318.50	
No	3F7097E9-6FED-437C-B835-A9687A7F6C2A	20731	30/01/2020	23/01/2020	29/01/2020	29/01/2020	30/01/2020	20	AAME5803263Q2	7.000000	2,681.43	-	-	0.01	129.76	106.80	2,551.68	0.01
No	FED6C77D-015E-D843-AB6C-B8916F9497C1	20698	23/01/2020	16/01/2020	22/01/2020	22/01/2020	23/01/2020	54	PACB6812022A9	2.800000	520.00	-	-	66.31	12.99	-	573.32	93.63
No	125E5E82-86DA-4D87-A603-B81A4A1E6AD9	20702	23/01/2020	16/01/2020	22/01/2020	22/01/2020	23/01/2020	58	PEHE7107018R4	5.516000	851.04	-	-	39.52	21.26	-	869.30	88.02
No	79F1028C-3125-0846-B87F-3C78B055C862	20703	23/01/2020	16/01/2020	22/01/2020	22/01/2020	23/01/2020	60	PEPC7704032U9	7.000000	1,380.00	-	-	0.01	588.11	25.75	791.90	67.81
No	65B37583-9BD1-4086-9754-FF4A506BACC8	20704	23/01/2020	16/01/2020	22/01/2020	22/01/2020	23/01/2020	61	RAHV690507312	7.000000	1,250.00	-	-	0.01	43.69	11.60	1,206.32	67.81
No	BB093F53-92B5-4880-980A-745BB8DCE13C	20705	23/01/2020	16/01/2020	22/01/2020	22/01/2020	23/01/2020	64	RIDB860530CN9	7.000000	3,750.00	-	-	-	605.57	503.33	3,144.43	
No	23AAEE86-D5E5-	20568	10/01/2020	26/12/2019	01/01/2020	01/01/2020	10/01/2020	118	PEAT77101	4.200000	570.71	-	-	66.95	12.68	-	624.98	93.63
No	6BBE3142-49CA-446A-	20569	10/01/2020	26/12/2019	01/01/2020	01/01/2020	10/01/2020	119	VESA8202	4.200000	570.71	-	-	66.95	12.68	-	624.98	93.63
No	F5011078-60BE-4978-BBBF-677622D103FF	20570	10/01/2020	26/12/2019	01/01/2020	01/01/2020	10/01/2020	125	HEHS830820TF4	7.000000	2,579.46	-	-	-	275.88	242.37	2,303.58	

2.4 Revisión del Apéndice 6 en Aspel Noi:

Apéndice 6

Matriz de percepciones y deducciones para el pre llenado de la declaración anual de nómina

En este Apéndice, se especifica a manera de orientación para el mejor llenado del CFDI de nómina, la clasificación de los conceptos de percepciones y deducciones por cada tipo de régimen, que el Servicio de Administración Tributaria considera para determinar la información anualizada de los ingresos y retenciones por concepto de sueldos y salarios con base a los CFDI de nómina que emiten los patrones y se utiliza para el pre llenado de la declaración anual.

¿Cuándo fue publicado?

En la guía del 31 de agosto del 2018 para entregar en vigor en el CFDI de nóminas 2019.

¿Qué debo de revisar en mi sistema de Aspel NOI 9.0?

Cada vez que existe una nueva versión del sistema actualizamos y traducimos las nóminas anteriores que tenemos guardadas, es importante hacer una revisión de las del año 2020 de acuerdo este apéndice.

2.4 Revisión del Apéndice 6 en Aspel Noi:

Apéndice 6

Matriz de percepciones y deducciones para el pre llenado de la declaración anual de nómina

En este Apéndice, se especifica a manera de orientación para el mejor llenado del CFDI de nómina, la clasificación de los conceptos de percepciones y deducciones por cada tipo de régimen, que el Servicio de Administración Tributaria considera para determinar la información anualizada de los ingresos y retenciones por concepto de sueldos y salarios con base a los CFDI de nómina que emiten los patrones y se utiliza para el pre llenado de la declaración anual.

¿Cuándo fue publicado?

En la guía del 31 de agosto del 2018 para entregar en vigor en el CFDI de nóminas 2019.

¿**Qué debo de revisar en mi sistema de Aspel NOI** 9.0?

Cada vez que existe una nueva versión del sistema actualizamos y traducimos las nóminas anteriores que tenemos guardadas, es importante hacer una revisión de las del año 2020 de acuerdo este apéndice.

- El dato de SM Y UMA en la Parametrización de la nómina
- Las bases fiscales en el catálogo de percepciones
- La configuración de las nuevas claves del SAT

2.4 Revisión del Apéndice 6 en Aspel Noi:

Para el TipoRegimen "002-Sueldos" -Otros y Atributos-

PERCEPCIONES			
Tipo percepción	Descripción	Gravado/ Exento	Límite de exentos
001	Sueldos, Salarios Rayas y Jornales	Gravado	
002	Gratificación Anual (Aguinaldo)	Gravado y Exento	30 UMA's *Art. 93 fr. XIV de la LISR*
003	Participación de los Trabajadores en las Utilidades PTU	Gravado y Exento	15 UMA's *Art. 93 fr. XIV de la LISR*
004	Reembolso de Gastos Médicos Dentales y Hospitalarios	Gravado y Exento	
005	Fondo de Ahorro	Gravado y Exento	
006	Caja de ahorro	Gravado y Exento	
009	Contribuciones a Cargo del Trabajador Pagadas por el Patrón	Gravado	
010	Premios por puntualidad	Gravado	
011	Prima de Seguro de vida	Gravado y Exento	
012	Seguro de Gastos Médicos Mayores	Gravado y Exento	
013	Cuotas Sindicales Pagadas por el Patrón	Gravado	
014	Subsidios por incapacidad	Gravado y Exento	
015	Becas para trabajadores y/o hijos	Gravado y Exento	
019	Horas extras	Gravado y Exento	5 UMA's por semana de servicios *Art. 93 fr. I LISR*
020	Prima dominical	Gravado y Exento	1 UMA por domingo laborado hasta 52 UMA's *Art. 93 fr. XIV de la LISR*
021	Prima vacacional	Gravado y Exento	15 UMA's *Art. 93 fr. XIV de la LISR*
024	Seguro de retiro	Gravado y Exento	
026	Reembolso por funeral	Gravado y Exento	
027	Cuotas de seguridad social pagadas por el patrón	Exento	

DEDUCCIONES	
Tipo Deduccción	Descripción
002	ISR
006	Descuento por incapacidad
012	Anticipo de salarios
013	Pagos hechos con exceso al trabajador
020	Ausencia (Ausentismo)
024	Ajuste en Gratificación Anual (Aguinaldo) Exento
025	Ajuste en Gratificación Anual (Aguinaldo) Gravado
026	Ajuste en Participación de los Trabajadores en las Utilidades PTU Exento
027	Ajuste en Participación de los Trabajadores en las Utilidades PTU Gravado
028	Ajuste en Reembolso de Gastos Médicos Dentales y Hospitalarios Exento
029	Ajuste en Fondo de ahorro Exento
030	Ajuste en Caja de ahorro Exento
031	Ajuste en Contribuciones a Cargo del Trabajador Pagadas por el Patrón Exento
032	Ajuste en Premios por puntualidad Gravado
033	Ajuste en Prima de Seguro de vida Exento
034	Ajuste en Seguro de Gastos Médicos Mayores Exento
035	Ajuste en Cuotas Sindicales Pagadas por el Patrón Exento
036	Ajuste en Subsidios por incapacidad Exento
037	Ajuste en Becas para trabajadores y/o hijos Exento

2.4 Revisión del Apéndice 6 en Aspel Noi:

PERCEPCIONES			
Tipo percepción	Descripción	Gravado/ Exento	Límite de exentos
028	Comisiones	Gravado	
029	Vales de despensa	Gravado y Exento	
030	Vales de restaurante	Gravado y Exento	
031	Vales de gasolina	Gravado y Exento	
032	Vales de ropa	Gravado y Exento	
033	Ayuda para renta	Gravado y Exento	
034	Ayuda para artículos escolares	Gravado y Exento	
035	Ayuda para anteojos	Gravado y Exento	
036	Ayuda para transporte	Gravado y Exento	
037	Ayuda para gastos de funeral	Gravado y Exento	
038	Otros ingresos por salarios	Gravado y Exento	
047	Alimentación	Gravado y Exento	
048	Habitación	Gravado y Exento	
049	Premios por asistencia	Gravado	
050	Viáticos	Gravado y Exento	

DEDUCCIONES	
Tipo Deducción	Descripción
038	Ajuste en Horas extra Exento
039	Ajuste en Horas extra Gravado
040	Ajuste en Prima dominical Exento
041	Ajuste en Prima dominical Gravado
042	Ajuste en Prima vacacional Exento
043	Ajuste en Prima vacacional Gravado
048	Ajuste en Seguro de retiro Exento
051	Ajuste en Reembolso por funeral Exento
052	Ajuste en Cuotas de seguridad social pagadas por el patrón Exento
053	Ajuste en Comisiones Gravado
054	Ajuste en Vales de despensa Exento
055	Ajuste en Vales de restaurante Exento
056	Ajuste en Vales de gasolina Exento
057	Ajuste en Vales de ropa Exento
058	Ajuste en Ayuda para renta Exento
059	Ajuste en Ayuda para artículos escolares Exento
060	Ajuste en Ayuda para anteojos Exento
061	Ajuste en Ayuda para transporte Exento
062	Ajuste en Ayuda para gastos de funeral Exento
063	Ajuste en Otros ingresos por salarios Exento
064	Ajuste en Otros ingresos por salarios Gravado
071	Ajuste en Subsidio para el empleo (efectivamente entregado al trabajador)
074	Ajuste en Alimentación Exento
075	Ajuste en Alimentación Gravado
076	Ajuste en Habitación Exento
077	Ajuste en Habitación Gravado
078	Ajuste en Premios por asistencia
080	Ajuste en Viáticos gravados
082	Ajuste en Fondo de ahorro Gravado
083	Ajuste en Caja de ahorro Gravado
084	Ajuste en Prima de Seguro de vida Gravado
085	Ajuste en Seguro de Gastos Médicos Mayores Gravado
086	Ajuste en Subsidios por incapacidad Gravado
087	Ajuste en Becas para trabajadores y/o hijos Gravado
088	Ajuste en Seguro de retiro Gravado
089	Ajuste en Vales de despensa Gravado
090	Ajuste en Vales de restaurante Gravado
091	Ajuste en Vales de gasolina Gravado
092	Ajuste en Vales de ropa Gravado
093	Ajuste en Ayuda para renta Gravado
094	Ajuste en Ayuda para artículos escolares Gravado
095	Ajuste en Ayuda para anteojos Gravado
096	Ajuste en Ayuda para transporte Gravado
097	Ajuste en Ayuda para gastos de funeral Gravado
099	Ajuste a ingresos por sueldos y salarios gravados
100	Ajuste en Viáticos exentos
101	ISR Retenido de ejercicio anterior

2.4 Revisión del Apéndice 6 en Aspel Noi:

Para el TipoRegimen "002-Sueldos" -Otros y Atributos-

Provenientes del catálogo "TipoOtroPago":

Tipo	Descripción
001	Reintegro de ISR pagado en exceso (siempre que no haya sido enterado al SAT).
002	Subsidio para el empleo (efectivamente entregado al trabajador).
004	Aplicación de saldo a favor por compensación anual.
005	Reintegro de ISR retenido en exceso de ejercicio anterior (siempre que no haya sido enterado al SAT).

Provenientes de atributos:

Atributo	Descripción
TotalSueldos	Es el total de las percepciones brutas (gravadas y exentas) por sueldos y salarios y conceptos asimilados a salarios.
SubsudioCausado	Es el subsidio causado conforme a la tabla del subsidio para el empleo publicada en el Anexo 8 de la Resolución Miscelánea Fiscal vigente.

Se especifica que las claves y atributos referidos sólo corresponden a los mapeados en el sumarizado de nómina para efectos de la declaración anual de sueldos y salarios.

Por lo anterior, se indica que dentro del catálogo de deducciones existen otras claves que pueden ser utilizadas para este régimen, pero que al no tener efecto fiscal para los ingresos por salarios no forman parte de la estructura que antecede. Ej.: "*001-Seguridad social*", "*003-Aportaciones a retiro, cesantía en edad avanzada y vejez*", "*005-Aportaciones a Fondo de vivienda*".

Aspel-NOI 9.0 MICROMETRIX, S.A. DE C.V. 29/Ene/2020

Archivo | Nómina | Catálogos y consultas | Acumulados | Fiscales | Reportes | Procesos de nómina | Herramientas | Configuración | Vista | Ayuda

Trabajadores
Nómina del trabajador
Consulta de nómina
Reporte de la nómina
Trabajador

Tablero de nómina
Tablero de nómina

Percepciones y deducciones
P/D

Movimientos a la Nómina
Horas extras
Vacaciones
Faltas
Movimientos

Recibos electrónicos
eRecibos

NOI Asistente
NOI Asistente

Depósito
Dispersión

Enviar
Correo

Documentos asociados
Depósito de doctos

Cerrar Nómina
Cierre de nómina

Parámetros de la nómina

Salir

Parámetros de la nómina

Buscar

Nómina 5 del 23 de Ene al 29 de Ene del 20

07:36 p. m.

Aspel-NOI 9.0 MICROMETRIX, S.A. DE C.V. 29/Ene/2020

Archivo | Nómina | Catálogos y consultas | Acumulados | Fisc

Trabajadores | Nómina del trabajador | Consulta de nómina | Reporte de la nómina | Trabajador

Tablero de nómina | Tablero de nómina

Percep y dedu | P/

Enviar | Correo

Documentos asociados | Depósito de doctos

Cerrar Nómina | Cierre de nómina

Parámetros de la nómina

Salir

Revisión del Salario Minino y la UMA

Parámetros de la nómina

Generales | Cuotas del IMSS | Retención IMSS

Cálculo de la nómina

Número de Nómina	5
Días de pago	7.0000
Periodicidad	02 Semanal
Primer día	23/01/2020
Días por año	365.00
Días de la semana	5
Tipo de cálculo	Mensual
Salario mínimo (SM)	123.22
UMA	84.49
Cálculo del Subs. Empleo	Con devolución

Nómina especial

Incrementar sueldos a mitad de nómina

Tablas del sistema

I.S.R. Mes	1
I.S.R. Año	2
Subsidio empleo	3
Salario diario integrado	4
Vacaciones	5

Parámetros para cálculo del I.S.R

Cálculo del factor de mensualización

- De acuerdo a la Ley del ISR(30.4)
- En base a los días del año

% Lím. Impuesto Loc. 5.00

Parámetros de previsión social

Límite en veces UMA 7.00

ISR incluye límite de exención

Vacaciones y prima vacacional

Desglosar pago de vacaciones en el recibo

Pago automático

- Por cumplimiento de aniversario
- Complementaria por vencimiento

Jornada de trabajo

Horas 8.0000

Datos requeridos para recibos electrónicos

Aceptar | Cancelar | Ayuda

Nómina 5 del 23 de Ene al 29 de Ene del 20

07:38 p. m.
29/03/2020

2.4.1. Catálogos de Percepciones y Deducción

La revisión del UMA Y el Salario Mínimo Influye en la correcta configuración para lo exento y gravado.

En el catálogo de percepciones se encuentra la pestaña de Bases fiscales, en ellas tenemos que revisar que se encuentre configurado los topes en Base a la UMA y lo establecido en el Apéndice 6.

Para el TipoRegimen "002-Sueldos" Percepciones y ducciones					
002	Gratificación Anual (Aguinaldo)	Gravado y Exento	30 UMA's Art. 93 fr. XIV de la	2,418.00	2,650.80
003	Participación de los Trabajadores en las Utilidades PTU	Gravado y Exento	15 UMA's Art. 93 fr. XIV de la LISR	1,209.00	1,325.40
019	Horas extras	Gravado y Exento	5 UMA's por semana de servicios Art. 93 fr. I LISR	403.00	441.80
020	Prima dominical	Gravado y Exento	1 UMA por domingo laborado hasta 52 UMA's Art. 93 fr. XIV de la	80.60	88.60
021	Prima vacacional	Gravado y Exento	15 UMA's Art. 93 fr. XIV de la	1,209.00	1,325.40

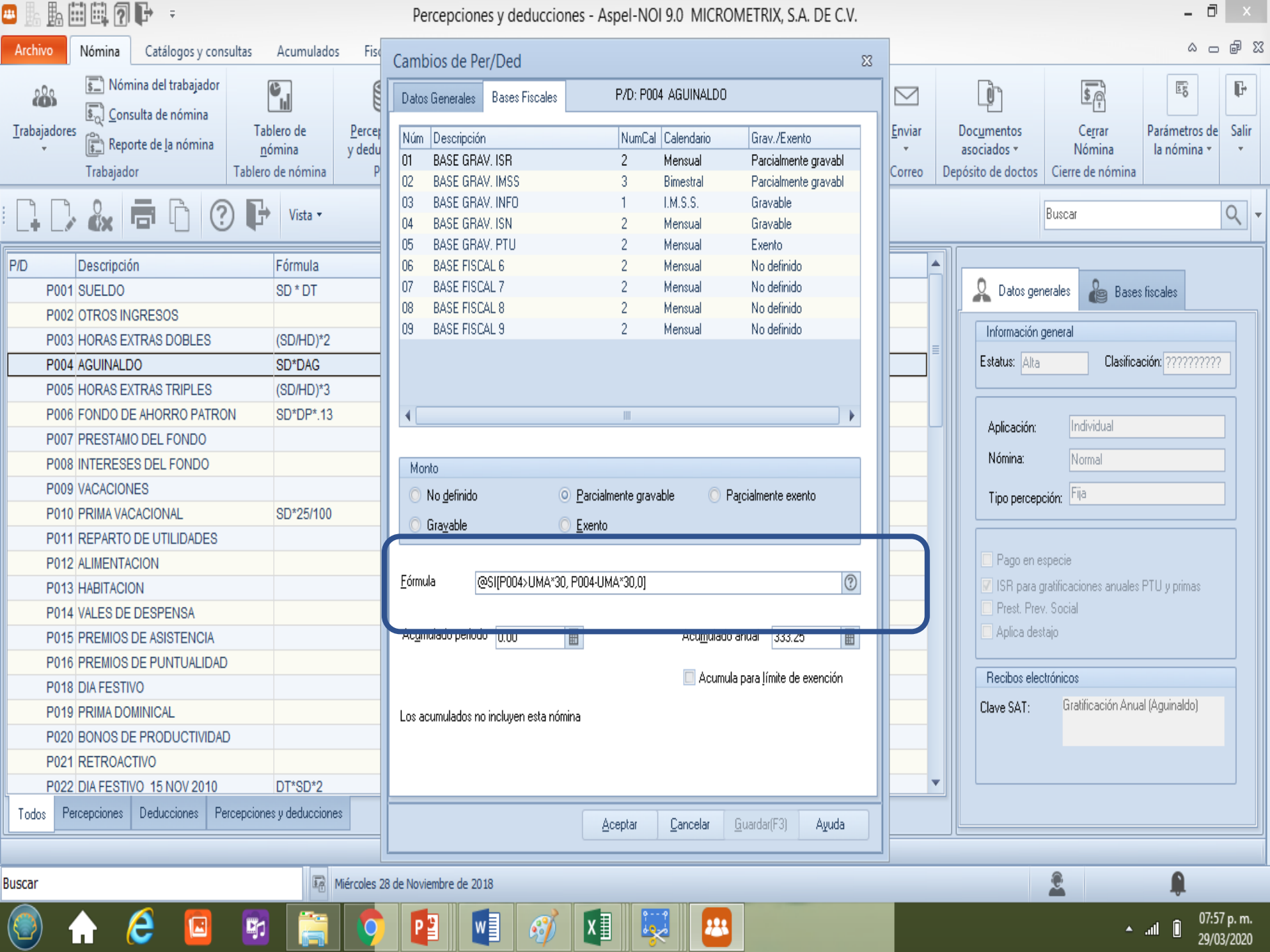
Percepciones y deducciones - Aspel-NOI 9.0 MICROMETRIX, S.A. DE C.V.
Archivo
Nómina
Catálogos y consultas
Acumulados
Trabajadores
Nómina del trabajador
Consulta de nómina
Reporte de la nómina
Trabajador
Tablero de nómina
Tablero de nómina
Enviar
Correo
Documentos asociados
Depósito de doctos
Cerrar Nómina
Cierre de nómina
Parámetros de la nómina
Salir
Vista
Buscar
P/D
Descripción
Fórmula
P001 SUELDO SD * DT
P002 OTROS INGRESOS
P003 HORAS EXTRAS DOBLES (SD/HD)*2
P004 AGUINALDO SD*DAG
P005 HORAS EXTRAS TRIPLES (SD/HD)*3
P006 FONDO DE AHORRO PATRON SD*DP*.13
P007 PRESTAMO DEL FONDO
P008 INTERESES DEL FONDO
P009 VACACIONES
P010 PRIMA VACACIONAL SD*25/100
P011 REPARTO DE UTILIDADES
P012 ALIMENTACION
P013 HABITACION
P014 VALES DE DESPENSA
P015 PREMIOS DE ASISTENCIA
P016 PREMIOS DE PUNTUALIDAD
P018 DIA FESTIVO
P019 PRIMA DOMINICAL
P020 BONOS DE PRODUCTIVIDAD
P021 RETROACTIVO
P022 DIA FESTIVO 15 NOV 2010 DT*SD*2
Todos
Percepciones
Deducciones
Percepciones y deducciones
Cambios de Per/Ded
Datos Generales
Bases Fiscales
P/D: P004 AGUINALDO
Núm
Descripción
NumCal
Calendario
Grav./Exento
01 BASE GRAV. ISR 2 Mensual Parcialmente gravabl
02 BASE GRAV. IMSS 3 Bimestral Parcialmente gravabl
03 BASE GRAV. INFO 1 I.M.S.S. Gravable
04 BASE GRAV. ISN 2 Mensual Gravable
05 BASE GRAV. PTU 2 Mensual Exento
06 BASE FISCAL 6 2 Mensual No definido
07 BASE FISCAL 7 2 Mensual No definido
08 BASE FISCAL 8 2 Mensual No definido
09 BASE FISCAL 9 2 Mensual No definido
Monto
No definido
Parcialmente gravable
Parcialmente exento
Gravable
Exento
Fórmula
@SI(P004>UMA*30, P004-UMA*30,0)
Acumulado periodo 0.00
Acumulado anual 333.25
Acumula para límite de exención
Los acumulados no incluyen esta nómina
Aceptar
Cancelar
Guardar(F3)
Ayuda
Datos generales
Bases fiscales
Información general
Estatus: Alta
Clasificación: ??????????
Aplicación: Individual
Nómina: Normal
Tipo percepción: Fija
Pago en especie
ISR para gratificaciones anuales PTU y primas
Prest. Prev. Social
Aplica destajo
Recibos electrónicos
Clave SAT: Gratificación Anual (Aguinaldo)
Buscar
Miércoles 28 de Noviembre de 2018
07:57 p. m.
29/03/2020

2.4.2. Revisión de las Formulas Gravados y Exentos

En Catálogos y Consultas- Percepciones por base fiscal podemos revisar que las fórmulas del catalogo de percepciones estén configuradas con UMA en la pestaña de Bases fiscales y su fórmula.

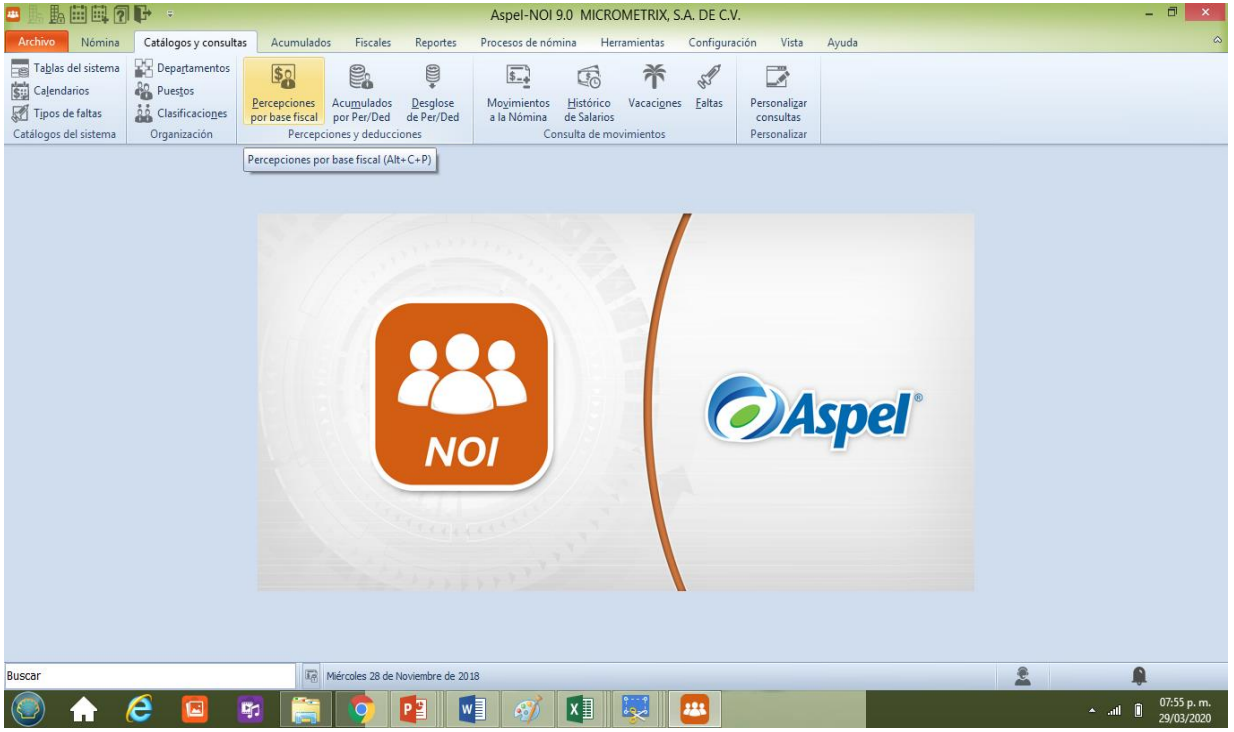

2.4.2. Revisión de las Formulas Gravados y Exentos

Esta configuración es la más adecuada, sin embargo hay usuarios que NO cambiaron las formulas, dejándola con salario minimo, pero incorporando el mismo valor para UMA que para S.M.

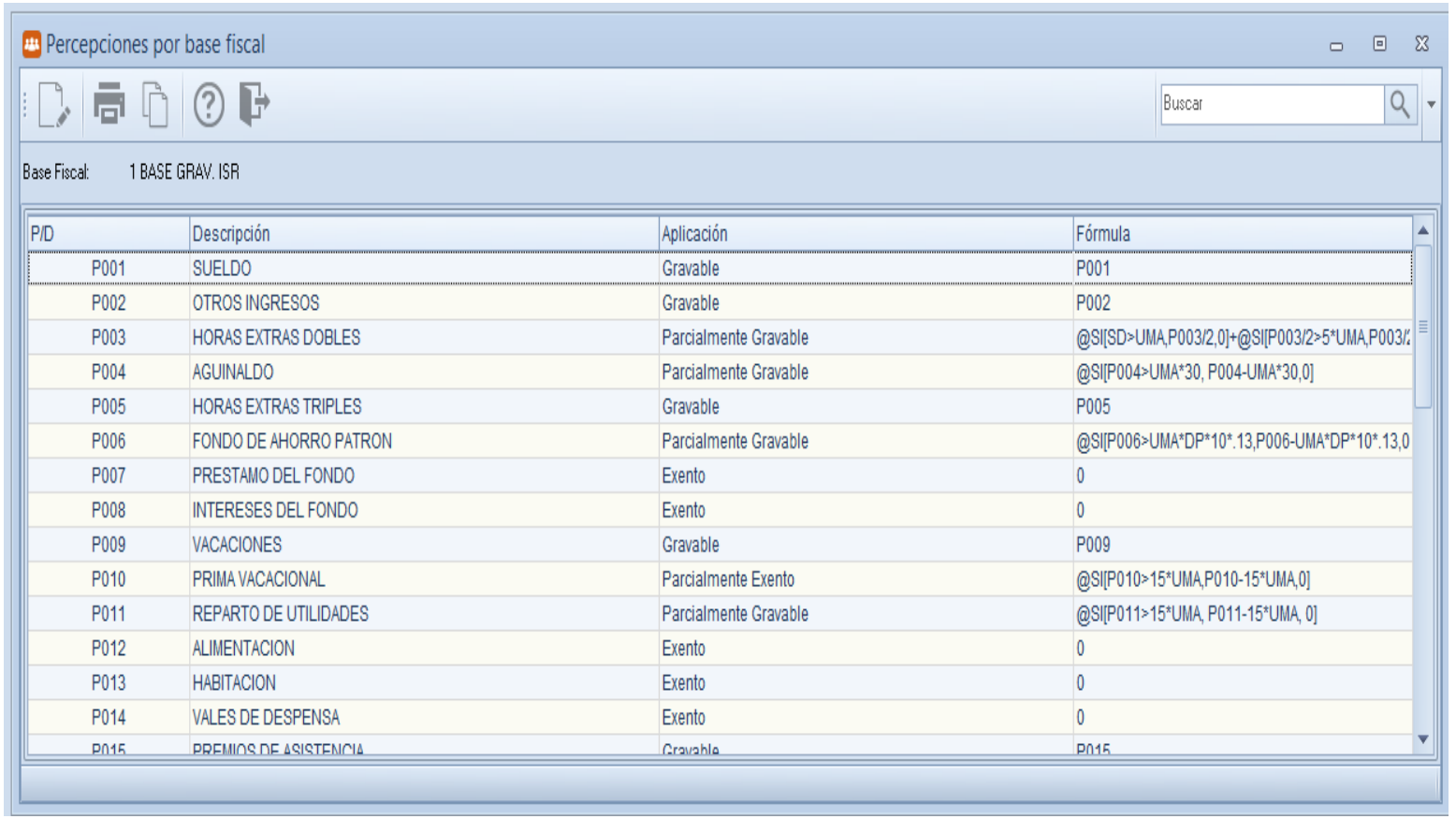

P/D	Descripción	Aplicación	Fórmula
P001	SUELDO	Gravable	P001
P002	OTROS INGRESOS	Gravable	P002
P003	HORAS EXTRAS DOBLES	Parcialmente Gravable	@SI[SD>UMA,P003/2,0]+@SI[P003/2>5*UMA,P003/
P004	AGUINALDO	Parcialmente Gravable	@SI[P004>UMA*30, P004-UMA*30,0]
P005	HORAS EXTRAS TRIPLES	Gravable	P005
P006	FONDO DE AHORRO PATRON	Parcialmente Gravable	@SI[P006>UMA*DP*10*.13,P006-UMA*DP*10*.13,0
P007	PRESTAMO DEL FONDO	Exento	0
P008	INTERESES DEL FONDO	Exento	0
P009	VACACIONES	Gravable	P009
P010	PRIMA VACACIONAL	Parcialmente Exento	@SI[P010>15*UMA,P010-15*UMA,0]
P011	REPARTO DE UTILIDADES	Parcialmente Gravable	@SI[P011>15*UMA, P011-15*UMA, 0]
P012	ALIMENTACION	Exento	0
P013	HABITACION	Exento	0
P014	VALES DE DESPENSA	Exento	0
P015	PREMIOS DE ASISTENCIA	Gravable	P015

2.4.2. Revisión de las Formulas Gravados y Exentos

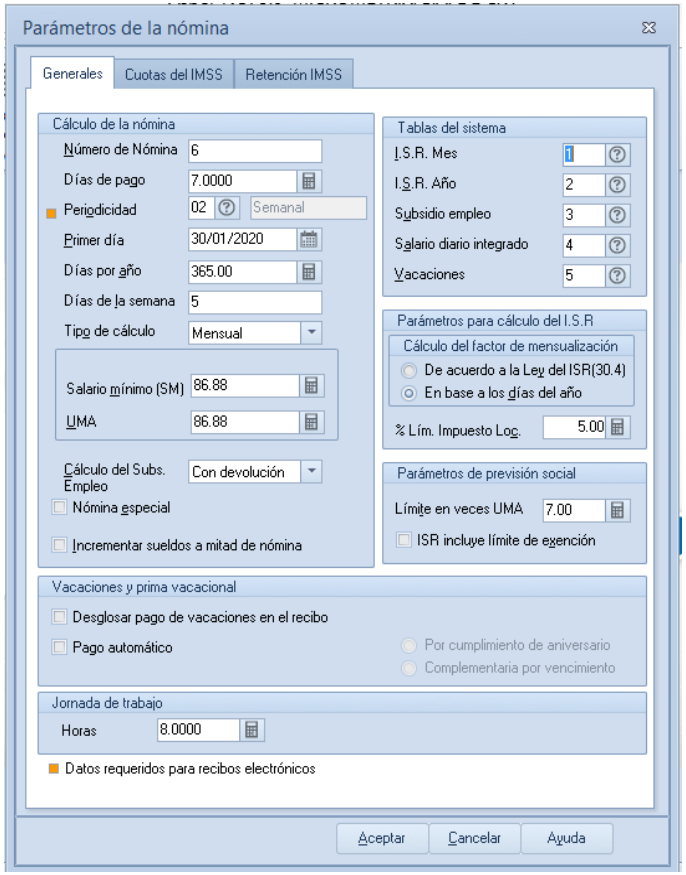

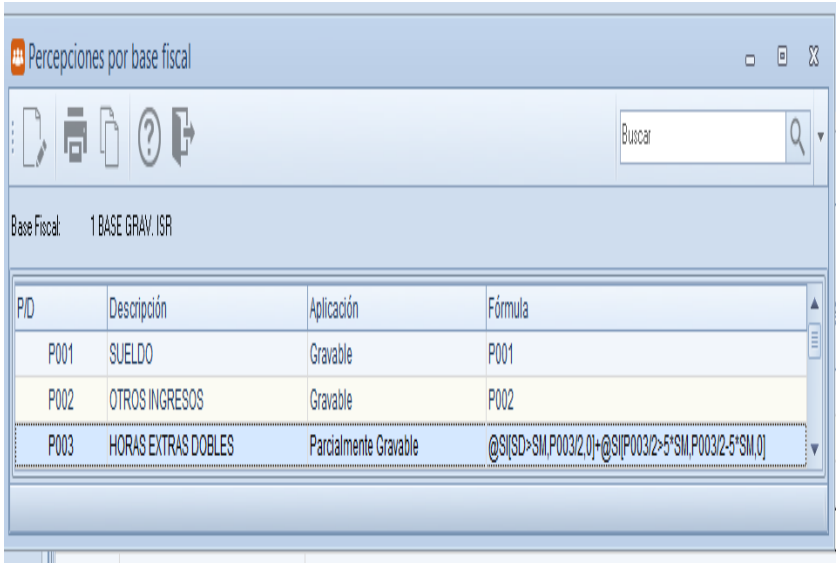

2.5. Configuración de las nuevas claves del SAT

Claves SAT de ajuste al subsidio causado

	Tipo	Clave SAT	Descripción	Inicio de vigencia	Descripción
Ajuste de subsidio causado	Deducción	107	Ajuste al subsidio causado	01/01/2020	Subsidio causado el cual no correspondía
Reclasificación del monto ajustado del subsidio causado	Deducción	002	ISR	01/01/2002	Importe de ISR que se debió retener en el CFDI anterior.
	Deducción	071	Ajuste para el subsidio al empleo (Entregado al trabajador)	06/01/2017	Importe de ajuste del subsidio al empleado que se entrego de más.
	Otros pagos	007	ISR Ajustado por subsidio para el empleo	01/01/2020	Mismo importe de ISR que se debió retener en el CFDI anterior
	Otros pagos	008	Subsidio efectivamente entregado que no correspondía	01/01/2020	Mismo importe registrado en la clave 071 (Ajuste para el subsidio al empleo entregado al trabajado)

2.5. Configuración de las nuevas claves del SAT

A partir de las nuevas validaciones 2020 la configuración esperada seria para el ejercicio fiscal actual, mas sin embargo si se tienen que hacer timbrados de años fiscales anteriores se debe contar con esta configuración.

Tipo	Clave	Descripción	Estatus	Fórmula	Clave SAT	Bases Fiscales
PERCEPCIONES	P105	ISR AJUSTADO POR SUBSIDIO	Cálculo	AJISR	007	No definido
	P106	SUBSIDIO EFECT ENTREGADO	Cálculo	SUBEP	008	No definido
DEDUCCIONES	D103	AJUSTE AL SUBSIDIO CAUSADO	Cálculo	ASUBC	107	N/A
	D104	AJUSTE EN SUBSIDIO AL EMPLEO	Cálculo	AJSUB	071	N/A
	D102	ISR de ing. Por ret	Alta	N/A	002	N/A

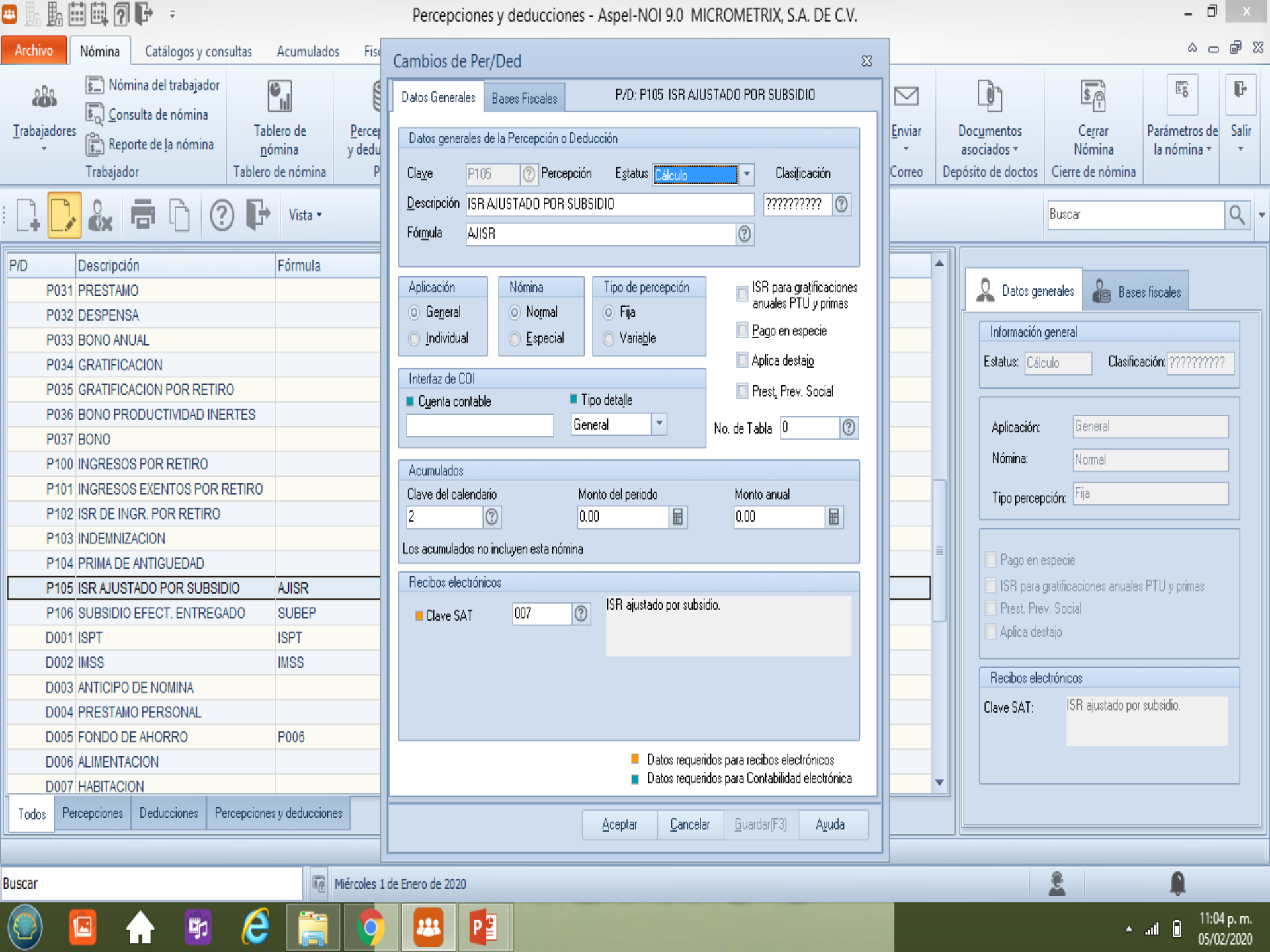
Percepciones y deducciones - Aspel-NOI 9.0 MICROMETRIX, S.A. DE C.V.
Archivo
Nómina
Catálogos y consultas
Acumulados
Trabajadores
Nómina del trabajador
Consulta de nómina
Reporte de la nómina
Trabajador
Tablero de nómina
Tablero de nómina
Enviar
Correo
Documentos asociados
Depósito de doctos
Cerrar Nómina
Cierre de nómina
Parámetros de la nómina
Salir
Vista
Buscar
P/D
Descripción
Fórmula
P031 PRESTAMO
P032 DESPENSA
P033 BONO ANUAL
P034 GRATIFICACION
P035 GRATIFICACION POR RETIRO
P036 BONO PRODUCTIVIDAD INERTES
P037 BONO
P100 INGRESOS POR RETIRO
P101 INGRESOS EXENTOS POR RETIRO
P102 ISR DE INGR. POR RETIRO
P103 INDEMNIZACION
P104 PRIMA DE ANTIGUEDAD
P105 ISR AJUSTADO POR SUBSIDIO AJISR
P106 SUBSIDIO EFECT. ENTREGADO SUBEP
D001 ISPT ISPT
D002 IMSS IMSS
D003 ANTICIPO DE NOMINA
D004 PRESTAMO PERSONAL
D005 FONDO DE AHORRO P006
D006 ALIMENTACION
D007 HABITACION
Todos
Percepciones
Deducciones
Percepciones y deducciones
Cambios de Per/Ded
Datos Generales
Bases Fiscales
P/D: P105 ISR AJUSTADO POR SUBSIDIO
Datos generales de la Percepción o Deducción
Clave P105 Percepción
Estatus Cálculo
Clasificación
Descripción ISR AJUSTADO POR SUBSIDIO
?????????
Fórmula AJISR
Aplicación
General
Individual
Nómina
Normal
Especial
Tipo de percepción
Fija
Variable
ISR para gratificaciones anuales PTU y primas
Pago en especie
Aplica destajo
Prest. Prev. Social
Interfaz de COI
Cuenta contable
Tipo detalle
General
No. de Tabla 0
Acumulados
Clave del calendario 2
Monto del periodo 0.00
Monto anual 0.00
Los acumulados no incluyen esta nómina
Recibos electrónicos
Clave SAT 007
ISR ajustado por subsidio.
Datos requeridos para recibos electrónicos
Datos requeridos para Contabilidad electrónica
Aceptar
Cancelar
Guardar(F3)
Ayuda
Datos generales
Bases fiscales
Información general
Estatus: Cálculo
Clasificación: ?????????
Aplicación: General
Nómina: Normal
Tipo percepción: Fija
Pago en especie
ISR para gratificaciones anuales PTU y primas
Prest. Prev. Social
Aplica destajo
Recibos electrónicos
Clave SAT: ISR ajustado por subsidio.
Buscar
Miércoles 1 de Enero de 2020
11:04 p. m.
05/02/2020

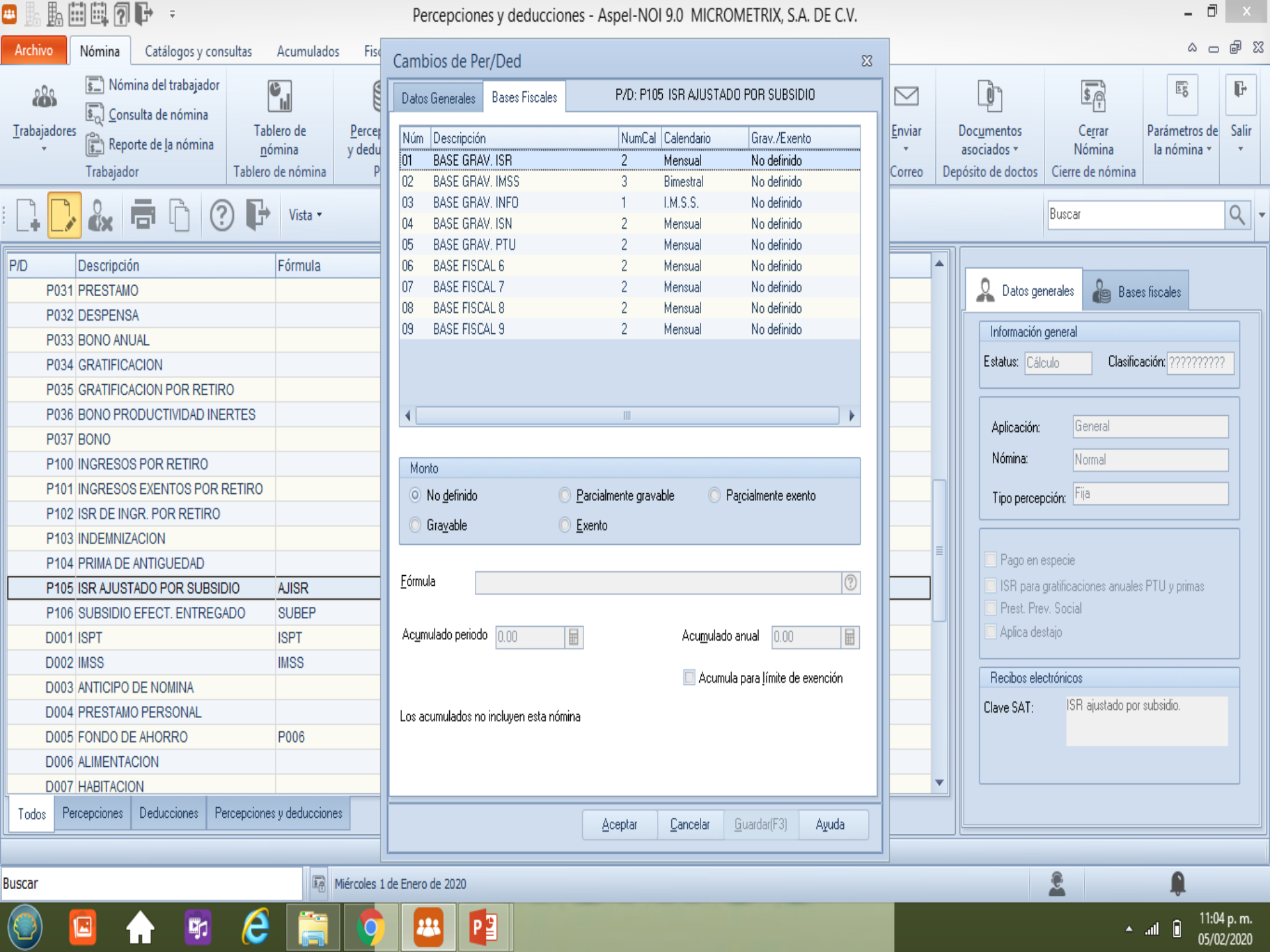
Percepciones y deducciones - Aspel-NOI 9.0 MICROMETRIX, S.A. DE C.V.
Archivo
Nómina
Catálogos y consultas
Acumulados
Trabajadores
Nómina del trabajador
Consulta de nómina
Reporte de la nómina
Trabajador
Tablero de nómina
Tablero de nómina
Enviar
Correo
Documentos asociados
Depósito de doctos
Cerrar Nómina
Cierre de nómina
Parámetros de la nómina
Salir
Vista
Buscar
P/D
Descripción
Fórmula
P031 PRESTAMO
P032 DESPENSA
P033 BONO ANUAL
P034 GRATIFICACION
P035 GRATIFICACION POR RETIRO
P036 BONO PRODUCTIVIDAD INERTES
P037 BONO
P100 INGRESOS POR RETIRO
P101 INGRESOS EXENTOS POR RETIRO
P102 ISR DE INGR. POR RETIRO
P103 INDEMNIZACION
P104 PRIMA DE ANTIGUEDAD
P105 ISR AJUSTADO POR SUBSIDIO AJISR
P106 SUBSIDIO EFECT. ENTREGADO SUBEP
D001 ISPT ISPT
D002 IMSS IMSS
D003 ANTICIPO DE NOMINA
D004 PRESTAMO PERSONAL
D005 FONDO DE AHORRO P006
D006 ALIMENTACION
D007 HABITACION
Todos
Percepciones
Deducciones
Percepciones y deducciones
Cambios de Per/Ded
Datos Generales
Bases Fiscales
P/D: P105 ISR AJUSTADO POR SUBSIDIO
Núm
Descripción
NumCal
Calendario
Grav./Exento
01 BASE GRAV. ISR 2 Mensual No definido
02 BASE GRAV. IMSS 3 Bimestral No definido
03 BASE GRAV. INFO 1 I.M.S.S. No definido
04 BASE GRAV. ISN 2 Mensual No definido
05 BASE GRAV. PTU 2 Mensual No definido
06 BASE FISCAL 6 2 Mensual No definido
07 BASE FISCAL 7 2 Mensual No definido
08 BASE FISCAL 8 2 Mensual No definido
09 BASE FISCAL 9 2 Mensual No definido
Monto
No definido
Parcialmente gravable
Parcialmente exento
Gravable
Exento
Fórmula
Acumulado periodo 0.00
Acumulado anual 0.00
Acumula para límite de exención
Los acumulados no incluyen esta nómina
Aceptar
Cancelar
Guardar(F3)
Ayuda
Datos generales
Bases fiscales
Información general
Estatus: Cálculo
Clasificación: ??????????
Aplicación: General
Nómina: Normal
Tipo percepción: Fija
Pago en especie
ISR para gratificaciones anuales PTU y primas
Prest. Prev. Social
Aplica destajo
Recibos electrónicos
Clave SAT: ISR ajustado por subsidio.
Buscar
Miércoles 1 de Enero de 2020
11:04 p. m.
05/02/2020

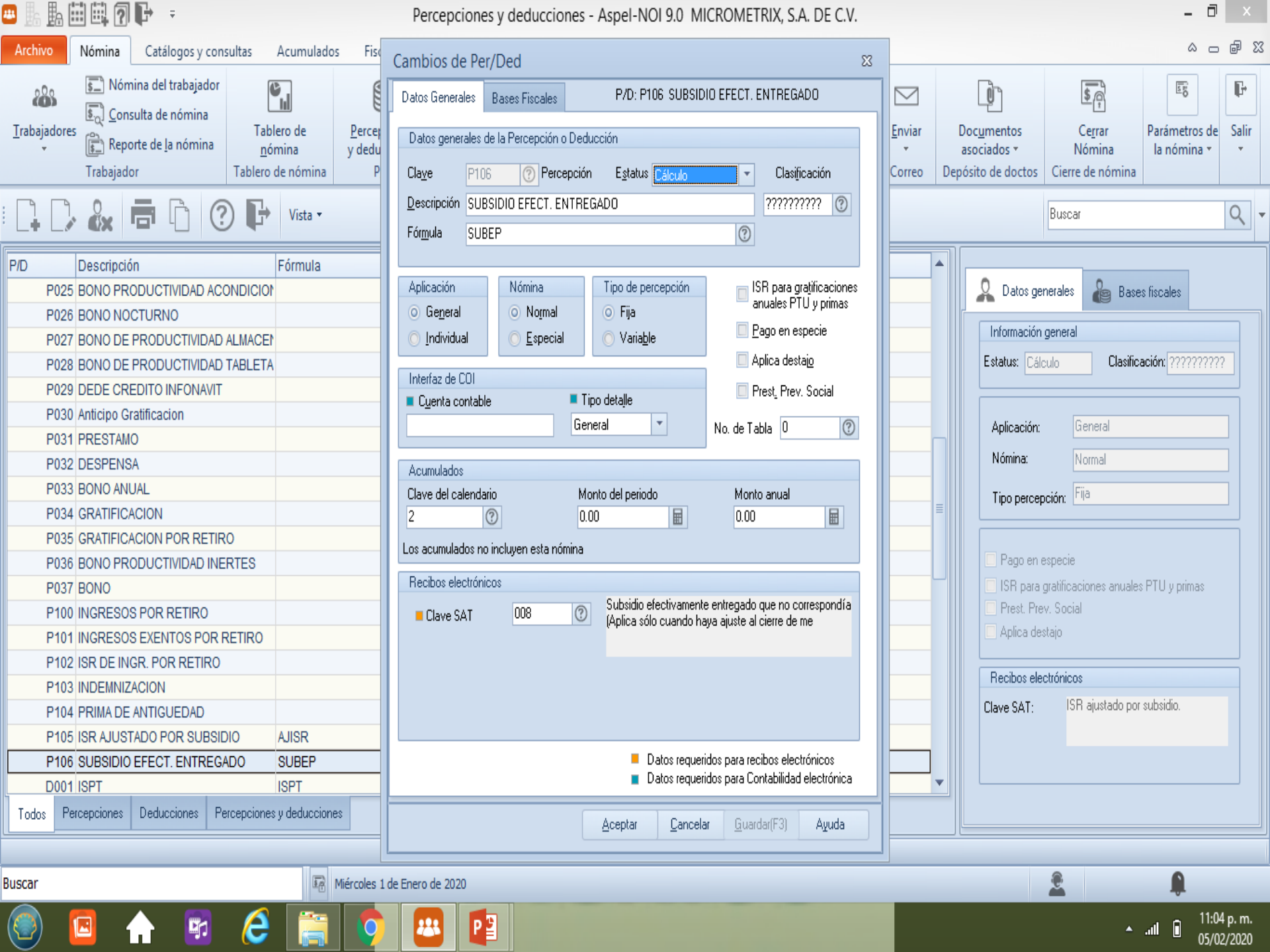
Percepciones y deducciones - Aspel-NOI 9.0 MICROMETRIX, S.A. DE C.V.
Archivo
Nómina
Catálogos y consultas
Acumulados
Trabajadores
Nómina del trabajador
Consulta de nómina
Reporte de la nómina
Trabajador
Tablero de nómina
Tablero de nómina
Enviar
Correo
Documentos asociados
Depósito de doctos
Cerrar Nómina
Cierre de nómina
Parámetros de la nómina
Salir
Vista
Buscar
P/D
Descripción
Fórmula
P025 BONO PRODUCTIVIDAD ACONDICION
P026 BONO NOCTURNO
P027 BONO DE PRODUCTIVIDAD ALMACEN
P028 BONO DE PRODUCTIVIDAD TABLETA
P029 DEDE CREDITO INFONAVIT
P030 Anticipo Gratificacion
P031 PRESTAMO
P032 DESPENSA
P033 BONO ANUAL
P034 GRATIFICACION
P035 GRATIFICACION POR RETIRO
P036 BONO PRODUCTIVIDAD INERTES
P037 BONO
P100 INGRESOS POR RETIRO
P101 INGRESOS EXENTOS POR RETIRO
P102 ISR DE INGR. POR RETIRO
P103 INDEMNIZACION
P104 PRIMA DE ANTIGUEDAD
P105 ISR AJUSTADO POR SUBSIDIO AJISR
P106 SUBSIDIO EFECT. ENTREGADO SUBEP
D001 ISPT ISPT
Todos
Percepciones
Deducciones
Percepciones y deducciones
Cambios de Per/Ded
Datos Generales
Bases Fiscales
P/D: P106 SUBSIDIO EFECT. ENTREGADO
Datos generales de la Percepción o Deducción
Clave
P106
Percepción
Estatus
Cálculo
Clasificación
Descripción
SUBSIDIO EFECT. ENTREGADO
??????????
Fórmula
SUBEP
Aplicación
General
Individual
Nómina
Normal
Especial
Tipo de percepción
Fija
Variable
ISR para gratificaciones anuales PTU y primas
Pago en especie
Aplica destajo
Prest. Prev. Social
Interfaz de COI
Cuenta contable
Tipo detalle
General
No. de Tabla
0
Acumulados
Clave del calendario
2
Monto del periodo
0.00
Monto anual
0.00
Los acumulados no incluyen esta nómina
Recibos electrónicos
Clave SAT
008
Subsidio efectivamente entregado que no correspondía (Aplica sólo cuando haya ajuste al cierre de me
Datos requeridos para recibos electrónicos
Datos requeridos para Contabilidad electrónica
Aceptar
Cancelar
Guardar(F3)
Ayuda
Datos generales
Bases fiscales
Información general
Estatus: Cálculo
Clasificación: ??????????
Aplicación: General
Nómina: Normal
Tipo percepción: Fija
Pago en especie
ISR para gratificaciones anuales PTU y primas
Prest. Prev. Social
Aplica destajo
Recibos electrónicos
Clave SAT: ISR ajustado por subsidio.
Buscar
Miércoles 1 de Enero de 2020
11:04 p. m.
05/02/2020

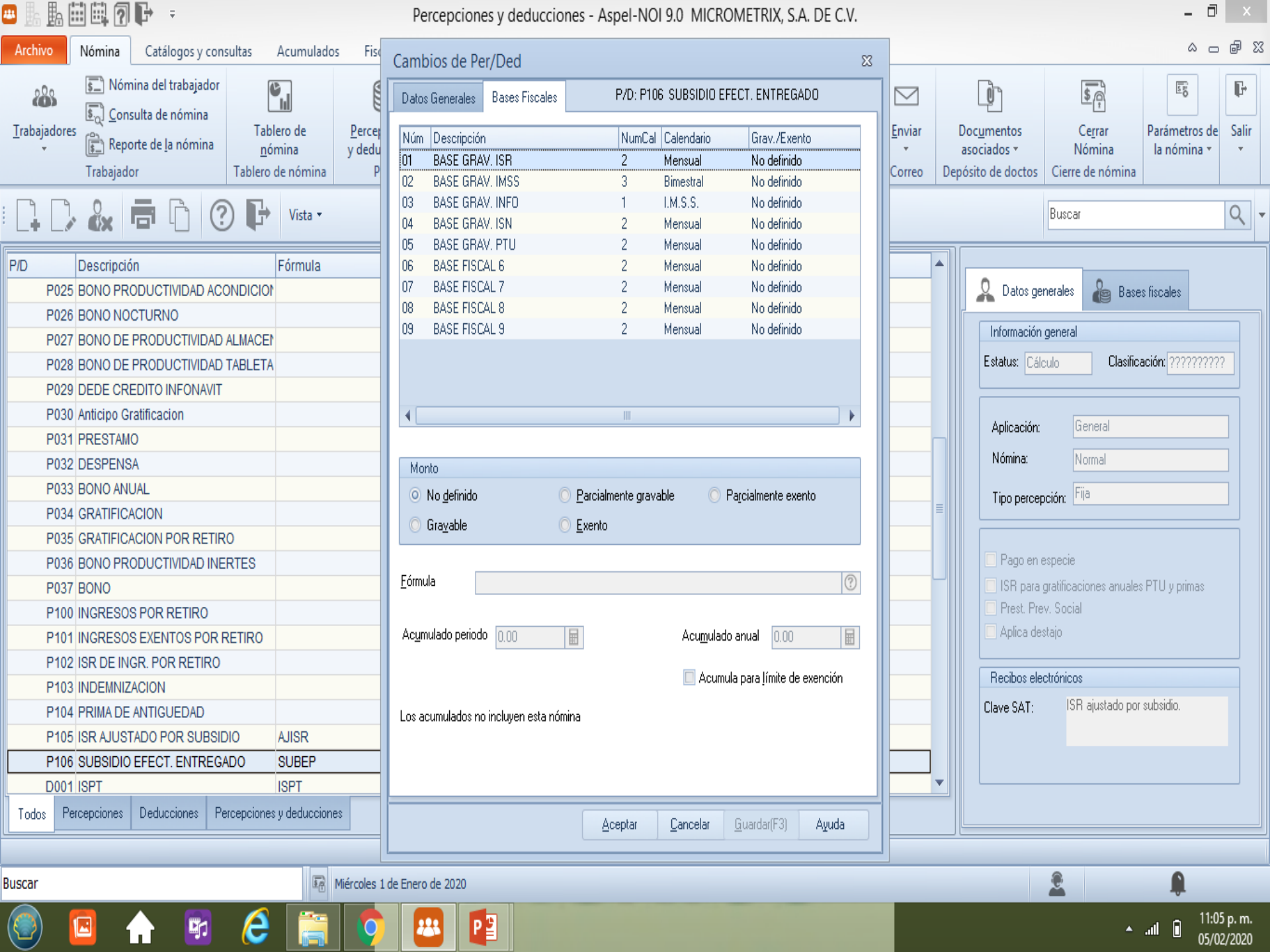
Percepciones y deducciones - Aspel-NOI 9.0 MICROMETRIX, S.A. DE C.V.
Archivo
Nómina
Catálogos y consultas
Acumulados
Trabajadores
Nómina del trabajador
Consulta de nómina
Reporte de la nómina
Trabajador
Tablero de nómina
Tablero de nómina
Enviar
Correo
Documentos asociados
Depósito de doctos
Cerrar Nómina
Cierre de nómina
Parámetros de la nómina
Salir
Vista
Buscar
P/D
Descripción
Fórmula
P025 BONO PRODUCTIVIDAD ACONDICION
P026 BONO NOCTURNO
P027 BONO DE PRODUCTIVIDAD ALMACEN
P028 BONO DE PRODUCTIVIDAD TABLETA
P029 DEDE CREDITO INFONAVIT
P030 Anticipo Gratificacion
P031 PRESTAMO
P032 DESPENSA
P033 BONO ANUAL
P034 GRATIFICACION
P035 GRATIFICACION POR RETIRO
P036 BONO PRODUCTIVIDAD INERTES
P037 BONO
P100 INGRESOS POR RETIRO
P101 INGRESOS EXENTOS POR RETIRO
P102 ISR DE INGR. POR RETIRO
P103 INDEMNIZACION
P104 PRIMA DE ANTIGUEDAD
P105 ISR AJUSTADO POR SUBSIDIO AJISR
P106 SUBSIDIO EFECT. ENTREGADO SUBEP
D001 ISPT ISPT
Todos
Percepciones
Deducciones
Percepciones y deducciones
Cambios de Per/Ded
Datos Generales
Bases Fiscales
P/D: P106 SUBSIDIO EFECT. ENTREGADO
Núm
Descripción
NumCal
Calendario
Grav./Exento
01 BASE GRAV. ISR 2 Mensual No definido
02 BASE GRAV. IMSS 3 Bimestral No definido
03 BASE GRAV. INFO 1 I.M.S.S. No definido
04 BASE GRAV. ISN 2 Mensual No definido
05 BASE GRAV. PTU 2 Mensual No definido
06 BASE FISCAL 6 2 Mensual No definido
07 BASE FISCAL 7 2 Mensual No definido
08 BASE FISCAL 8 2 Mensual No definido
09 BASE FISCAL 9 2 Mensual No definido
Monto
No definido
Parcialmente gravable
Parcialmente exento
Gravable
Exento
Fórmula
Acumulado periodo 0.00
Acumulado anual 0.00
Acumula para límite de exención
Los acumulados no incluyen esta nómina
Aceptar
Cancelar
Guardar(F3)
Ayuda
Datos generales
Bases fiscales
Información general
Estatus: Cálculo
Clasificación: ??????????
Aplicación: General
Nómina: Normal
Tipo percepción: Fija
Pago en especie
ISR para gratificaciones anuales PTU y primas
Prest. Prev. Social
Aplica destajo
Recibos electrónicos
Clave SAT: ISR ajustado por subsidio.
Buscar
Miércoles 1 de Enero de 2020
11:05 p. m.
05/02/2020

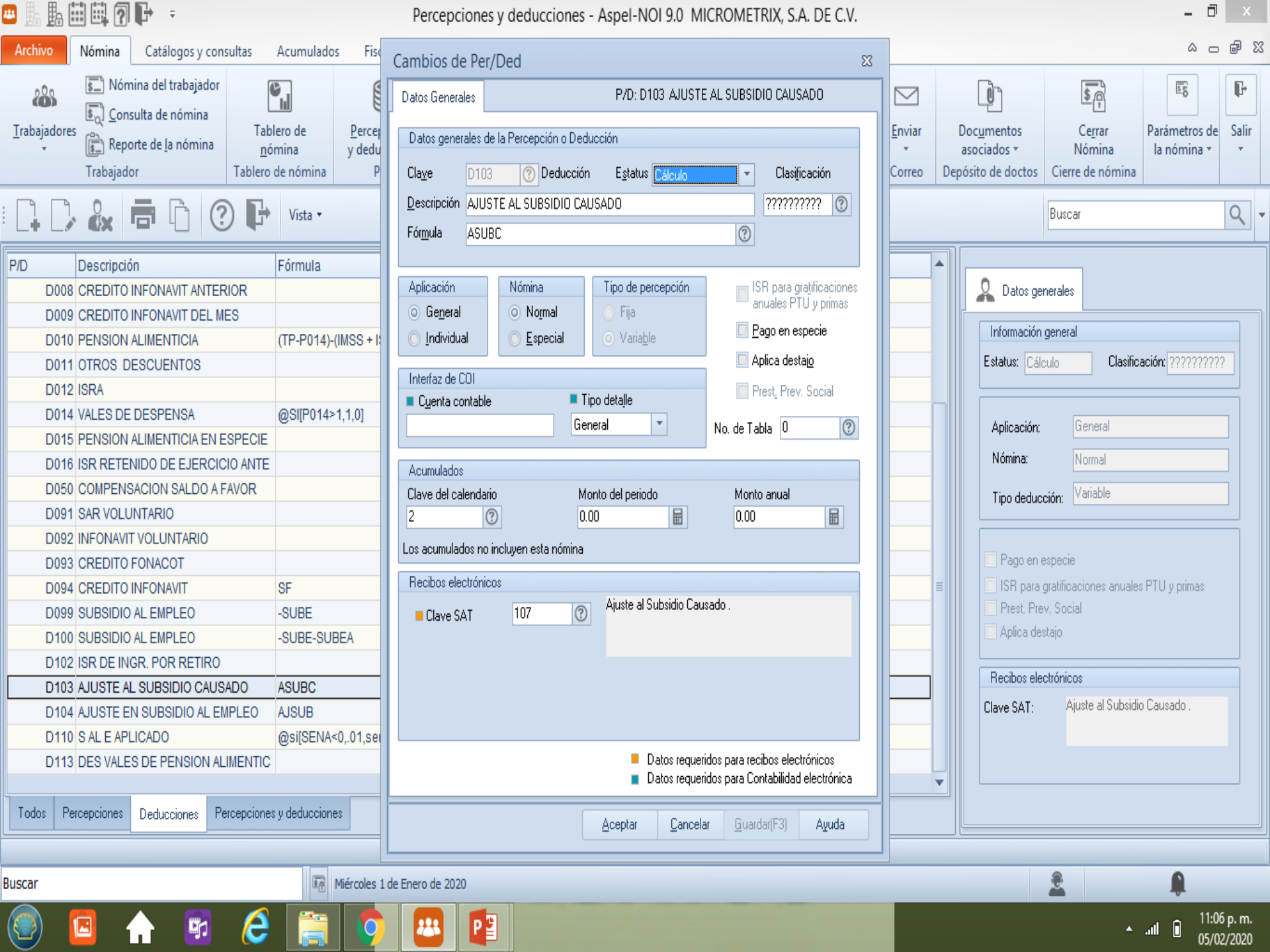
Percepciones y deducciones - Aspel-NOI 9.0 MICROMETRIX, S.A. DE C.V.
Archivo
Nómina
Catálogos y consultas
Acumulados
Nómina del trabajador
Consulta de nómina
Reporte de la nómina
Trabajadores
Trabajador
Tablero de nómina
Tablero de nómina
Enviar
Correo
Documentos asociados
Depósito de doctos
Cerrar Nómina
Cierre de nómina
Parámetros de la nómina
Salir
Vista
Buscar
P/D
Descripción
Fórmula
D008 CREDITO INFONAVIT ANTERIOR
D009 CREDITO INFONAVIT DEL MES
D010 PENSION ALIMENTICIA (TP-P014)-(IMSS + I
D011 OTROS DESCUENTOS
D012 ISRA
D014 VALES DE DESPENSA @SI[P014>1,1,0]
D015 PENSION ALIMENTICIA EN ESPECIE
D016 ISR RETENIDO DE EJERCICIO ANTE
D050 COMPENSACION SALDO A FAVOR
D091 SAR VOLUNTARIO
D092 INFONAVIT VOLUNTARIO
D093 CREDITO FONACOT
D094 CREDITO INFONAVIT SF
D099 SUBSIDIO AL EMPLEO -SUBE
D100 SUBSIDIO AL EMPLEO -SUBE-SUBEA
D102 ISR DE INGR. POR RETIRO
D103 AJUSTE AL SUBSIDIO CAUSADO ASUBC
D104 AJUSTE EN SUBSIDIO AL EMPLEO AJSUB
D110 S AL E APLICADO @si[SENA<0,.01,se
D113 DES VALES DE PENSION ALIMENTIC
Todos
Percepciones
Deducciones
Percepciones y deducciones
Cambios de Per/Ded
Datos Generales
P/D: D103 AJUSTE AL SUBSIDIO CAUSADO
Datos generales de la Percepción o Deducción
Clave
D103
Deducción
Estatus
Cálculo
Clasificación
Descripción
AJUSTE AL SUBSIDIO CAUSADO
??????????
Fórmula
ASUBC
Aplicación
General
Individual
Nómina
Normal
Especial
Tipo de percepción
Fija
Variable
ISR para gratificaciones anuales PTU y primas
Pago en especie
Aplica destajo
Prest. Prev. Social
Interfaz de COI
Cuenta contable
Tipo detalle
General
No. de Tabla
0
Acumulados
Clave del calendario
2
Monto del periodo
0.00
Monto anual
0.00
Los acumulados no incluyen esta nómina
Recibos electrónicos
Clave SAT
107
Ajuste al Subsidio Causado .
Datos requeridos para recibos electrónicos
Datos requeridos para Contabilidad electrónica
Aceptar
Cancelar
Guardar(F3)
Ayuda
Datos generales
Información general
Estatus:
Cálculo
Clasificación:
??????????
Aplicación:
General
Nómina:
Normal
Tipo deducción:
Variable
Pago en especie
ISR para gratificaciones anuales PTU y primas
Prest. Prev. Social
Aplica destajo
Recibos electrónicos
Clave SAT:
Ajuste al Subsidio Causado .
Buscar
Miércoles 1 de Enero de 2020
11:06 p. m.
05/02/2020

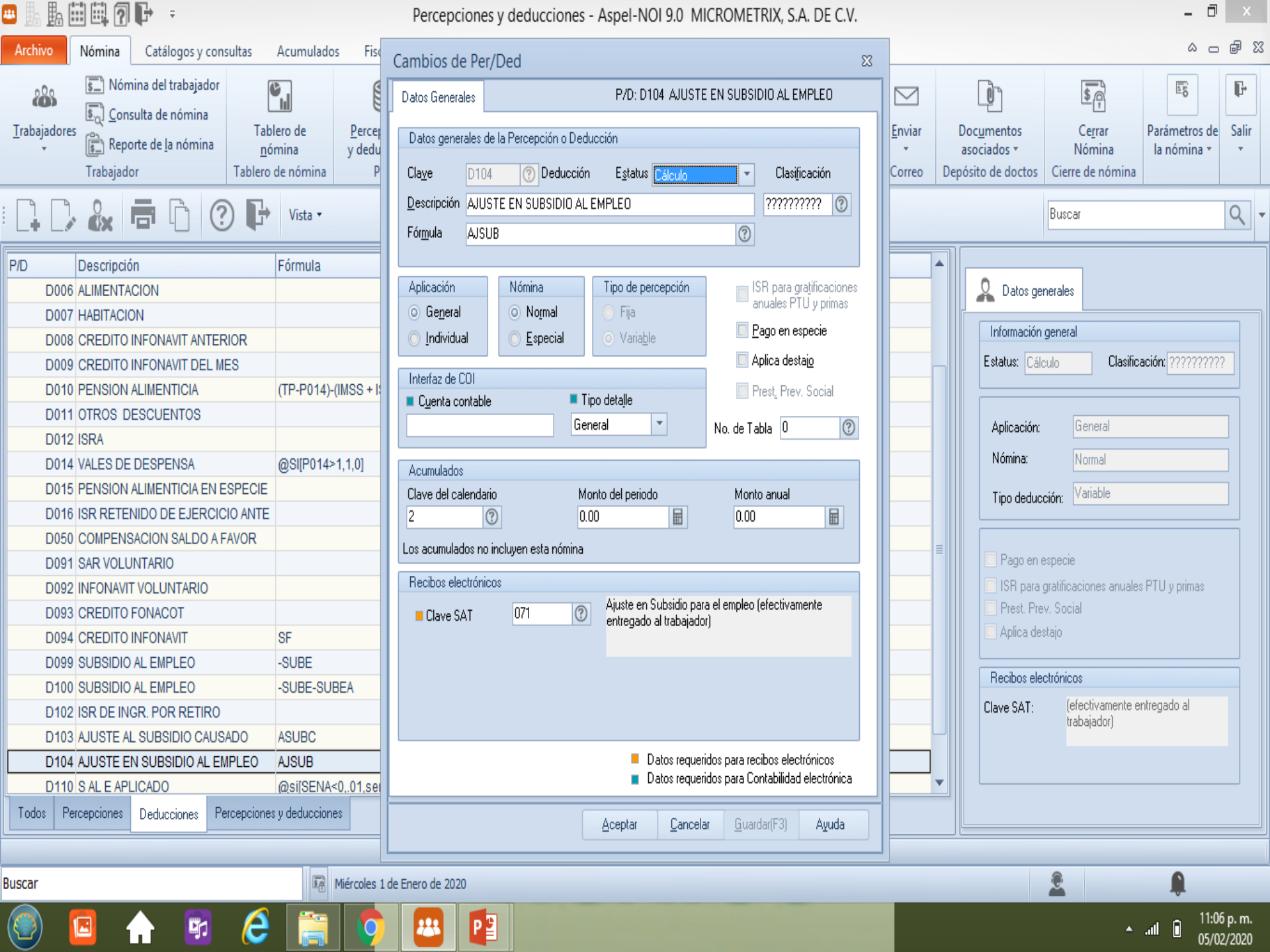
Percepciones y deducciones - Aspel-NOI 9.0 MICROMETRIX, S.A. DE C.V.
Archivo
Nómina
Catálogos y consultas
Acumulados
Trabajadores
Nómina del trabajador
Consulta de nómina
Reporte de la nómina
Trabajador
Tablero de nómina
Tablero de nómina
Enviar
Correo
Documentos asociados
Depósito de doctos
Cerrar Nómina
Cierre de nómina
Parámetros de la nómina
Salir
Vista
Buscar
P/D
Descripción
Fórmula
D006 ALIMENTACION
D007 HABITACION
D008 CREDITO INFONAVIT ANTERIOR
D009 CREDITO INFONAVIT DEL MES
D010 PENSION ALIMENTICIA
D011 OTROS DESCUENTOS
D012 ISRA
D014 VALES DE DESPENSA
D015 PENSION ALIMENTICIA EN ESPECIE
D016 ISR RETENIDO DE EJERCICIO ANTE
D050 COMPENSACION SALDO A FAVOR
D091 SAR VOLUNTARIO
D092 INFONAVIT VOLUNTARIO
D093 CREDITO FONACOT
D094 CREDITO INFONAVIT
D099 SUBSIDIO AL EMPLEO
D100 SUBSIDIO AL EMPLEO
D102 ISR DE INGR. POR RETIRO
D103 AJUSTE AL SUBSIDIO CAUSADO
D104 AJUSTE EN SUBSIDIO AL EMPLEO
D110 S AL E APLICADO
@SI[P014>1,1,0]
SF
-SUBE
-SUBE-SUBEA
ASUBC
AJSUB
Todos
Percepciones
Deducciones
Percepciones y deducciones
Cambios de Per/Ded
Datos Generales
P/D: D104 AJUSTE EN SUBSIDIO AL EMPLEO
Datos generales de la Percepción o Deducción
Clave
D104
Deducción
Estatus
Cálculo
Clasificación
Descripción
AJUSTE EN SUBSIDIO AL EMPLEO
??????????
Fórmula
AJSUB
Aplicación
General
Individual
Nómina
Normal
Especial
Tipo de percepción
Fija
Variable
ISR para gratificaciones anuales PTU y primas
Pago en especie
Aplica destajo
Prest. Prev. Social
Interfaz de COI
Cuenta contable
Tipo detalle
General
No. de Tabla
0
Acumulados
Clave del calendario
2
Monto del periodo
0.00
Monto anual
0.00
Los acumulados no incluyen esta nómina
Recibos electrónicos
Clave SAT
071
Ajuste en Subsidio para el empleo (efectivamente entregado al trabajador)
Datos requeridos para recibos electrónicos
Datos requeridos para Contabilidad electrónica
Aceptar
Cancelar
Guardar(F3)
Ayuda
Datos generales
Información general
Estatus:
Cálculo
Clasificación:
??????????
Aplicación:
General
Nómina:
Normal
Tipo deducción:
Variable
Pago en especie
ISR para gratificaciones anuales PTU y primas
Prest. Prev. Social
Aplica destajo
Recibos electrónicos
Clave SAT:
(efectivamente entregado al trabajador)
Buscar
Miércoles 1 de Enero de 2020
11:06 p. m.
05/02/2020

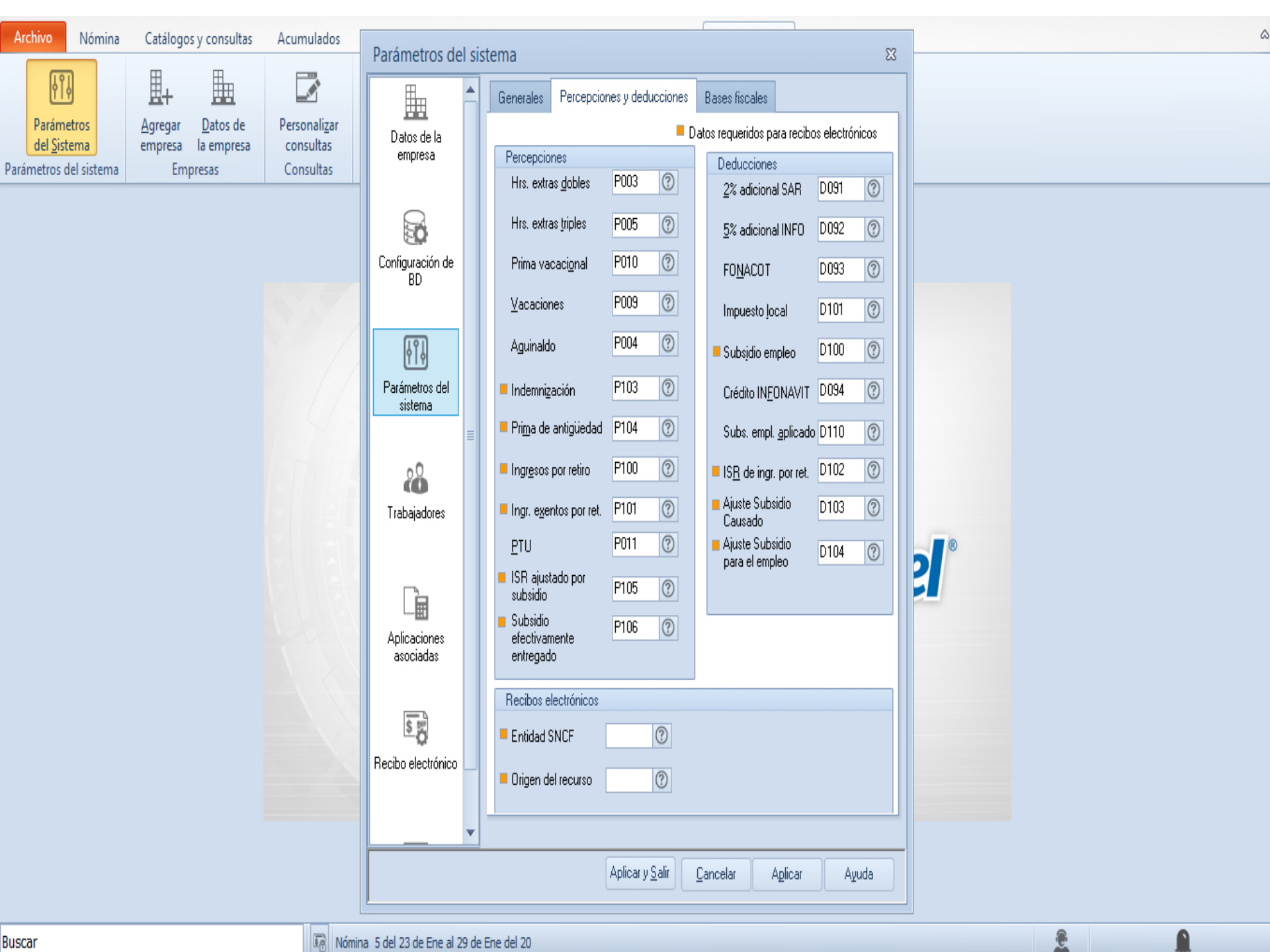
Archivo
Nómina
Catálogos y consultas
Acumulados
Parámetros del Sistema
Parámetros del sistema
Agregar empresa
Datos de la empresa
Empresas
Personalizar consultas
Consultas
Parámetros del sistema
Datos de la empresa
Configuración de BD
Parámetros del sistema
Trabajadores
Aplicaciones asociadas
Recibo electrónico
Generales
Percepciones y deducciones
Bases fiscales
Datos requeridos para recibos electrónicos
Percepciones
Hrs. extras dobles P003
Hrs. extras triples P005
Prima vacacional P010
Vacaciones P009
Aguinaldo P004
Indemnización P103
Prima de antigüedad P104
Ingresos por retiro P100
Ingr. exentos por ret. P101
PTU P011
ISR ajustado por subsidio P105
Subsidio efectivamente entregado P106
Deducciones
2% adicional SAR D091
5% adicional INFO D092
FONACOT D093
Impuesto local D101
Subsidio empleo D100
Crédito INFONAVIT D094
Subs. empl. aplicado D110
ISR de ingr. por ret. D102
Ajuste Subsidio Causado D103
Ajuste Subsidio para el empleo D104
Recibos electrónicos
Entidad SNCF
Origen del recurso
Aplicar y Salir
Cancelar
Aplicar
Ayuda
Buscar
Nómina 5 del 23 de Ene al 29 de Ene del 20

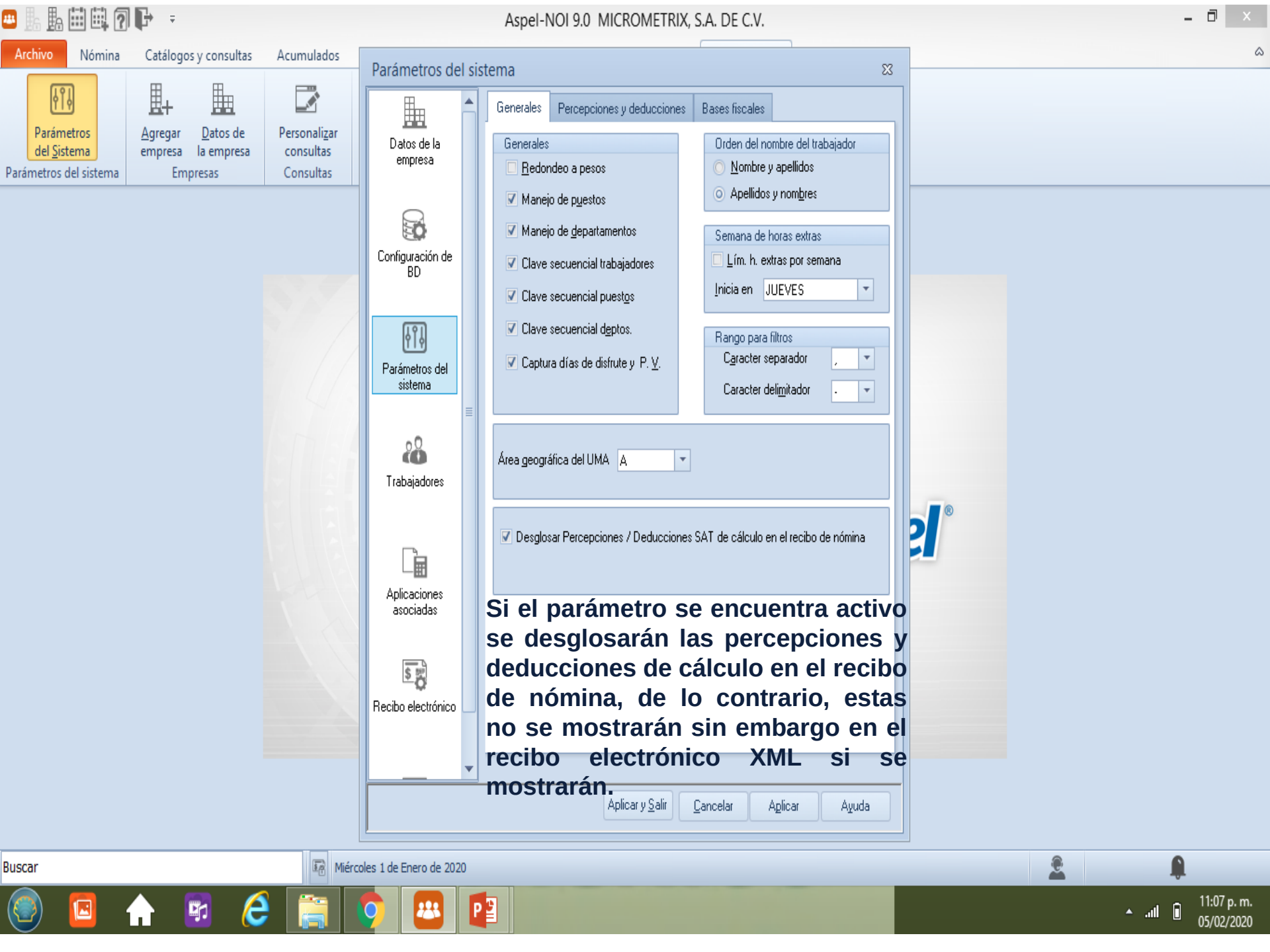
Aspel-NOI 9.0 MICROMETRIX, S.A. DE C.V.
Archivo
Nómina
Catálogos y consultas
Acumulados
Parámetros del Sistema
Agregar empresa
Datos de la empresa
Personalizar consultas
Parámetros del sistema
Empresas
Consultas
Parámetros del sistema
Datos de la empresa
Configuración de BD
Parámetros del sistema
Trabajadores
Aplicaciones asociadas
Recibo electrónico
Generales
Percepciones y deducciones
Bases fiscales
Generales
Redondeo a pesos
Manejo de puestos
Manejo de departamentos
Clave secuencial trabajadores
Clave secuencial puestos
Clave secuencial deptos.
Captura días de disfrute y P. V.
Orden del nombre del trabajador
Nombre y apellidos
Apellidos y nombres
Semana de horas extras
Lím. h. extras por semana
Inicia en JUEVES
Rango para filtros
Caracter separador
Caracter delimitador
Área geográfica del UMA A
Desglosar Percepciones / Deducciones SAT de cálculo en el recibo de nómina
Aplicar y Salir
Cancelar
Aplicar
Ayuda
Si el parámetro se encuentra activo se desglosarán las percepciones y deducciones de cálculo en el recibo de nómina, de lo contrario, estas no se mostrarán sin embargo en el recibo electrónico XML si se mostrarán.
Buscar
Miércoles 1 de Enero de 2020
11:07 p. m.
05/02/2020

3. Cierre mensual en el sistema (efecto de retrotraer del SAT)

3. Procedimiento para el registro del ajuste del Subsidio para el empleo causado cuando se realizan pagos por periodos menores a un mes.

		1 quincena
	Salario quincenal	2,500.00
(-)	Limite inferior	2,422.81
(=)	Excedente del limite inferior	77.19
(x)	% sobre el excedente	0.1088
(=)	Impuesto marginal	8.40
(+)	Cuota fija	142.20
(=)	ISR determinado	150.60
(-)	SUB PARA EL EMPLEO	160.35
=	**Sub para el empleo a entregar** (cuando el ISR determinado es menor que el subsidio para el empleo causado)	-9.75
=	**ISR a retener** (cuando el ISR determinado es mayor que el subsidio para el empleo causado)	

		2 quincena
	Salario quincenal	4,900.00
(-)	Limite inferior	4,257.91
(=)	Excedente del limite inferior	642.09
(x)	% sobre el excedente	0.1600
(=)	Impuesto marginal	102.73
(+)	Cuota fija	341.85
(=)	ISR determinado	444.58
(-)	SUB PARA EL EMPLEO	0.00
=	**Sub para el empleo a entregar** (cuando el ISR determinado es menor que el subsidio para el empleo causado)	
=	**ISR a retener** (cuando el ISR determinado es mayor que el subsidio para el empleo causado)	444.58

2A. Ahora bien, a efecto de determinar si el trabajador tiene derecho a una cantidad por concepto de subsidio para el empleo mensual conforme a la Tabla del “Subsidio para el empleo mensual” del Anexo 8 de la Resolución Miscelánea vigente, se deberá considerar como base para el cálculo, **el ingreso mensual percibido, es decir, la suma del salario obtenido por el trabajador en la primera y segunda quincena del mes de junio.**

3. Procedimiento para el registro del ajuste del Subsidio para el empleo causado cuando se realizan pagos por periodos menores a un mes.

En el caso en concreto, al verificar el importe del ingreso obtenido por el trabajador en las dos quincenas, tenemos que la suma del salario mensual es de $7,400.00, sin embargo, al aplicar lo previsto en la Tabla del subsidio para el empleo, al trabajador le corresponde un subsidio para el empleo causado de cero, ya que el ingreso mensual es superior al previsto en la citada tabla, tal como se muestra a continuación:

	1era. Quincena	2da. Quincena	Salario mensual
Salario quincenal	2500	4900	7400

Tabla del subsidio para el empleo aplicable a la tarifa del numeral 5 del rubro B.

Monto de ingresos que sirven de base para calcular el impuesto		
Para Ingresos de $	Hasta Ingresos de $	Cantidad de subsidio para el empleo mensual $
0.01	1,768.96	407.02
1,768.97	2,653.38	406.83
2,653.39	3,472.84	406.62
3,472.85	3,537.87	392.77
3,537.88	4,446.15	382.46
4,446.16	4,717.18	354.23
4,717.19	5,335.42	324.87
5,335.43	6,224.67	294.63
6,224.68	7,113.90	253.54
7,113.91	7,382.33	217.61
7,382.34	En adelante	0.00

3. Ajuste del subsidio para el empleo causado.

Conforme a lo anterior, partiendo de que al trabajador le corresponde un subsidio para el empleo causado de cero, y en virtud de que en la primera quincena del citado mes se le entregó al trabajador una cantidad por concepto de subsidio para el empleo, se debe realizar un **Ajuste del subsidio para el empleo causado** a fin de **retrotraer** los efectos dados al subsidio que se entregó al trabajador en la primera quincena del mes de junio de 2019.

3. Procedimiento para el registro del ajuste del Subsidio para el empleo causado cuando se realizan pagos por periodos menores a un mes.

¿Qué es retrotraer?

1.-Hacer que una persona retroceda mentalmente a un tiempo o época pasada.

2.Fingir que algo sucedió en un tiempo anterior a aquel en que realmente ocurrió, ficción que se admite en ciertos casos para efectos legales

3. Procedimiento para el registro del ajuste del Subsidio para el empleo causado cuando se realizan pagos por periodos menores a un mes.

003 - Rodriguez Rodriguez Alejandro

RFC:	RORA991230AZ3
CURP:	RORA991230HASDDL06
Fecha Ini Relación Lab:	01/Ene/2019
Jornada:	01 Diurna
NSS:	345678907689000
Tipo salario:	Fijo

Periodo: 2 04 Quincenal **16/Ene/2020 -31/Ene/2020**

Días de Pago:	15.000
Fecha Pago:	31/Ene/2020
Puesto:	Ninguno
Depto:	Ninguno
SBC: $	341.88

Percepciones

Agrup SAT	No.	Concepto	Gravado	Exento	Total
P 001	001	Sueldo	4,900.05	0.00	4,900.05
OP 008	075	Subs entregado que			9.62
OP 007	105	ISR ajustado por			150.68
Total Percepc. más Otros Pagos $			4,900.05	0.00	**5,060.35**

Deducciones

Agrup SAT	No.	Concepto	Total
002	045	ISR mes	444.68
001	052	IMSS	135.58
071	071	Ajuste en Subsidio	9.62
002	104	ISR de ajuste mensual	150.68
107	107	Ajuste al Subsidio	160.30
004	099	Ajuste al neto	0.09

Subtotal $	**5,060.35**
Descuentos $	**305.59**
Retenciones $	**595.36**
Total $	**4,159.40**
Neto del recibo $	**4,159.40**

Importe con letra

cuatro mil ciento cincuenta y nueve pesos 40/100 M.N.

3. Procedimiento para el registro del ajuste del Subsidio para el empleo causado cuando se realizan pagos por periodos menores a un mes.

		Neto a pagar sin mensualizar				Efecto retrotraer				Efecto retrotraer			
Clave Sat	Conceptos	1 quincena	2 quincena	Total Mensual		1 quincena	2 quincena	Total Mensual	Diferencia en liquido	1 quincena	2 quincena	Total Mensual	Diferencia en liquido
001	Sueldo	2,500.00	4,900.00	7,400.00		2,500.00	4,900.00	7,400.00		4,900.00	2,500.00	7,400.00	
002	Isr	150.60	444.58			150.60	444.58			444.58	150.60		
002	SUB Em Cau	160.6				160.6		160.6				160.6	
002	Sub Em Ef Pa	-9.75				-9.75							
	Neto Liquido	2,510.00	4,455.42	6,965.42		2,510.00	4,294.82	6,804.82	160.60	4,455.42	2,349.40	6,804.82	160.60
						En este ejemplo el recibo tendra ajustes				En este ejemplo el recibo no tendra ajustes			
107	Ajuste Subsidio Causado					x							
71	Ajuste al Subsidio Efectivamente pagado					x							
007	ISR ajustado por subsidio					x							
008	Ajuste de SUBE efectivamente pagado					x							

3.1. Caso práctico nómina semanal 4 semanas Ajustado

PERIODO	Dias trabajados	P001 SUELDO	P010 PRIMA	P014 VALES DE	D001 ISPT	D002 IMSS	D014 VALES DE DESPEN	D100 SUBSIDIO AL EMP	D110 S AL E APLICADO
22/01/2020	7.00	1,400.00	0	0	27.92	34.98	0	0	67.81
15/01/2020	5.60	1,120.00	0	0	0	27.98	0	-9.05	74.76
08/01/2020	6.92	1,383.20	100	0	26.1	34.56	0	0	67.81
01/01/2020	7.00	1,400.00	200	0	27.92	34.98	0	0	67.81
		5,303.20	**300.00**	**0.00**	**81.94**	**132.50**	**0.00**	**-9.05**	**278.19**

3.1. Caso práctico nómina semanal 4 semanas Ajustado

Desglose de ISR

TIPO DE CALCULO AJUSTADO

Trabajador: 43
Nomina: 22/Ene/20
Dias de pago: 7.0000
Salario Diario 200.0000

Base gravable mensual

Gravable acumulado	3,903.2000
+Gravable del periodo	1,400.0000
=Gravable mensual	5,303.2000

Impuesto determinado(art.113)

Numero de la tabla de impuesto	1
Gravable mensual	5,303.2000
-Limte inferior	4,910.1800
=Exc limite inf.	393.0200
*Porcentaje	10.8800
=Imp. marginal	42.7606
+Cuota fija	288.3300
=Impuesto determinado(art 113)	331.0906

Subs. E.determinado(art. Octavo)

Numero de la tabla del Subs. Empleo	3
Subs.Empleo acumulado anual	5,303.2000
Subs. E. determinado(art.octavo)	324.8700

ISR de la nomina

ISR determinado	331.0906
-ISR acumulado	54.0200
=ISR de la nomina	277.0706

Subs. Empleo de la nómina

S.E. determinado(art.octavo)	6.2206
-Subs. Empleo acumulado	-9.0500
=Subs.Empleo de la nómina	0.0000

Nómina del trabajador - Recibo - Aspel-NOI 9.0 MICROMETRIX, S.A. DE C.V.

Archivo | Nómina | Catálogos y consultas | Acumulados | Fiscales | Reportes | Procesos de nómina | Herramientas | Configuración | Vista | Ayuda

Trabajadores | Nómina del trabajador | Consulta de nómina | Reporte de la nómina — Trabajador
Tablero de nómina — Tablero de nómina
Percepciones y deducciones — P/D
Movimientos a la Nómina | Horas extras | Vacaciones | Faltas — Movimientos
Recibos electrónicos — eRecibos
NOI Asistente — NOI Asistente
Depósito — Dispersión
Enviar — Correo
Documentos asociados — Depósito de doctos
Cerrar Nómina — Cierre de nómina
Parámetros de la nómina
Salir

Recibo
Movimientos
Faltas
Vacaciones
Horas extras
Acumulados
Recibo electrónico

Nombre: 43 HERNANDEZ PACHECO BELEN
CURP: HEPB631227MCSRCL00
RFC: HEPB631227G51
R. IMSS: 71866300560
Régimen: Sueldos

Registro patronal: B131607110-4
Departamento: 5 MANO DE OBRA DIRECTA
Puesto: 23 AYUDANTES EN GENERAL
Clasificación: ??????????
F. Alta: 14/Ago/06
Sal. diario: 200

No. Nómina: 4
Periodo del 16 de Ene al 22 de Ene del 20
Estatus trabajador: Alta
Días trabajados: 7.00
Faltas: 0.00
Recibo electrónico: **Timbrado**

No.	Percepciones	Monto
1	SUELDO	1,400.00

No.	Deducciones	Monto
1	ISPT	-47.80
2	IMSS	34.98
104	AJUSTE EN SUBSIDIO AL EMPLEO	9.05

Total de percepciones	1,400.00	Total de deducciones	-3.77
Total en efectivo	1,403.77	Neto pagado	1,403.77

Buscar

Nómina 4 del 16 de Ene al 22 de Ene del 20

10:58 p. m.
29/03/2020

3.1.1. Aplicación del calendario

Para la aplicación del tipo de cálculo ajustado, se decide en que nómina aplicar, en la semanal, puede ser en la 4 o la 5 depende de lo comentado anteriormente.

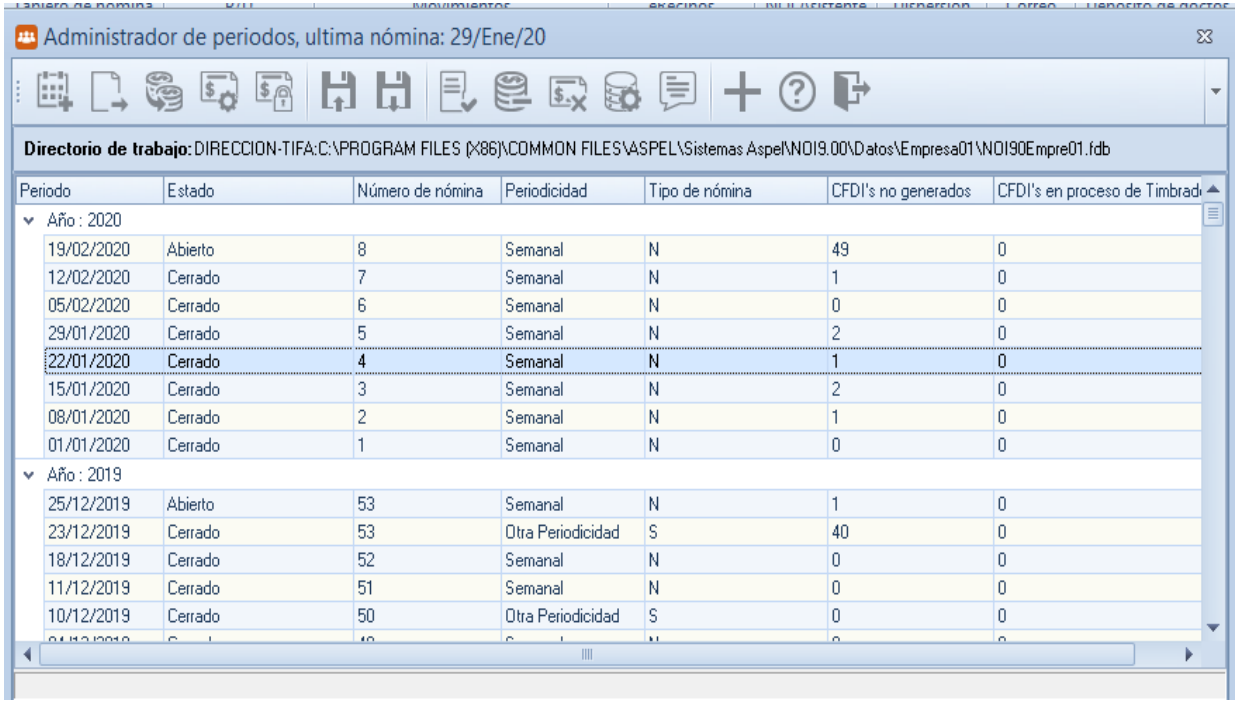

Periodo	Estado	Número de nómina	Periodicidad	Tipo de nómina	CFDI's no generados	CFDI's en proceso de Timbrad
Año : 2020						
19/02/2020	Abierto	8	Semanal	N	49	0
12/02/2020	Cerrado	7	Semanal	N	1	0
05/02/2020	Cerrado	6	Semanal	N	0	0
29/01/2020	Cerrado	5	Semanal	N	2	0
22/01/2020	Cerrado	4	Semanal	N	1	0
15/01/2020	Cerrado	3	Semanal	N	2	0
08/01/2020	Cerrado	2	Semanal	N	1	0
01/01/2020	Cerrado	1	Semanal	N	0	0
Año : 2019						
25/12/2019	Abierto	53	Semanal	N	1	0
23/12/2019	Cerrado	53	Otra Periodicidad	S	40	0
18/12/2019	Cerrado	52	Semanal	N	0	0
11/12/2019	Cerrado	51	Semanal	N	0	0
10/12/2019	Cerrado	50	Otra Periodicidad	S	0	0

3.1.2 Configuración con devolución.

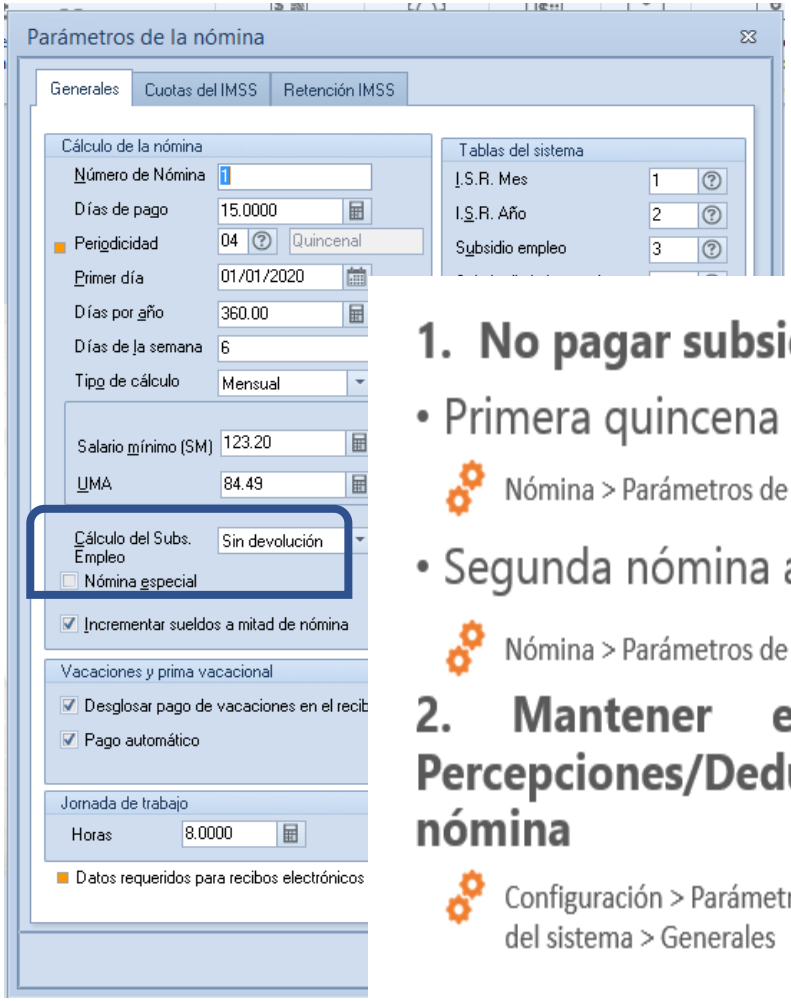

La configuración sin devolución de SUBE efectivamente pagado nos puede evitar un ajuste, pero también se le paga de menos al trabajador si tiene subsidio al empleo efectivamente pagado

1. No pagar subsidio hasta la ultima nómina del mes.

- Primera quincena desactiva parámetro

Nómina > Parámetros de la nómina > Cálculo del Subs. Empleo: Sin devolución

- Segunda nómina activar parámetro

Nómina > Parámetros de la nómina > Cálculo del Subs. Empleo: Con devolución

2. Mantener el parámetro apagado de desglosar Percepciones/Deducciones SAT de calculo en el recibo de nómina

Configuración > Parámetros del sistema > Parámetros del sistema > Generales

3.1.2 Configuración con devolución.

RFC: AAA010101AAA
General de Ley Personas Morales
Registro Patronal IMSS: 132456978

RECIBO DE NÓMINA

No. Trab.:	36	Depto.:	Ventas
Nombre:	Pedro Sierra Ruiz	Puesto:	Publicista
CURP:	SIRP741005HJCRZD03	No. Nómina:	1
RFC:	SIRP741005VB7	Periodo del:	01/Ene/2020 al 15/Ene/2020
R. IMSS:	86044714292	Días trabajados:	15.25
Régimen Trabajador:	Sueldos	Faltas:	0

PERCEPCIONES			DEDUCCIONES		
P001	SUELDO	2,506.80	D002	IMSS	62.22
P014	DESPENSA	82.19	D100	SUBSIDIO PARA EL EMPLEO	-7.82
P022	AYUDA DE TRANSPORTE	49.31			

Total Percepciones	2,638.30	Total Deducciones	54.40
Neto Pagado	2,583.90		
Total en Efectivo	2,501.71		

FIRMA:_____

Comprobante Fiscal Digital por Internet

Folio Fiscal: AD7FA516-CBBE-4723-BCAC-208B00ED3283
Fecha y hora de certificación: 2020-02-14T17:40:19
No de Serie del CSD del SAT: 20001000000300022323
Forma de pago: Por definir

Lugar de emisión: 64000
Fecha y hora de emisión: 2020-02-14T17:40:13
No. de serie del CSD del emisor: 30001000000300023708
Serie y Folio interno: NOMINA333

Total percepciones:	2,638.30	
Total otros pagos:	7.82	+
Otros pagos:	0.00	
Subsidio efectivamente entregado al trabajador	7.82	
Total deducciones sin ISR:	62.22	-
ISR retenido:	0.00	-
Total:	2,583.90	=

3.1.2 Configuración con devolución.

TIPO DE CALCULO MENSUAL

Trabajador: 36 Pedro Sierra Ruiz
Nomina:
Dias de pago: 15.2500
Salario Diario 164.3800

Factor Mensual

Dias del año	366.0000
/ 12 (Meses)	12.0000
=Dias del mes	30.5000
/Dias de la nomina	15.2500
=Factor mensual	2.0000

Base gravable mensual

Base gravable del periodo	2,551.1800
*Factor de mensualizacion	2.0000
=Base gravable del mes	5,102.3600

Impuesto determinado (art. 113)

Numero de la tabla de impuesto	1
Gravable mensual	5,102.3600
-Limite inferior	4,910.1800
=Exc Limite inf.	192.1800
*Porcentaje	10.8800
=Imp.marginal	20.9092
+Cuota fija	288.3300
=Impuesto determinado(art 113)	309.2392
/ Factor mensual	2.0000
=Impuesto de la nómina	154.6196

I.S.R de la nomina

Impuesto de la nómina	154.6196
-Subs. E. de la nómina	162.4350
=ISR de la nómina	-7.8154

Subs. E. determinado(art. Octavo)

Número de la tabla de Subs. Empleo	3
S.E. determinado(art. octavo)	324.8700
/Factor mensual	2.0000
=Subs. E. de la nómina	162.4350

3.1.2 Configuración con devolución.

, C.P. 64000
RFC: AAA010101AAA
General de Ley Personas Morales
Registro Patronal IMSS: 132456978

RECIBO DE NÓMINA

No. Trab.:	36	Depto.:	Ventas
Nombre:	Pedro Sierra Ruiz	Puesto:	Publicista
CURP:	SIRP741005HJCRZD03	No. Nómina:	2
RFC:	SIRP741005VB7	Periodo del:	16/Ene/2020 al 31/Ene/2020
R. IMSS:	86044714292	Días trabajados:	15.25
Régimen Trabajador:	Sueldos	Faltas:	0

PERCEPCIONES			DEDUCCIONES		
P001	SUELDO	2,506.80	D001	ISR	570.36
P002	COMISIONES	2,400.00	D002	IMSS	62.22
P014	DESPENSA	82.19	D103	Ajuste subsidio causado	162.43
P022	AYUDA DE TRANSPORTE	49.31	D104	Ajuste subsidio para el empleo	7.82
P105	ISR Ajustado por el subsidio	154.61			
P106	Subsidio efectivamente entrega	7.82			

Total Percepciones	5,200.73	Total Deducciones	802.83
Neto Pagado	4,397.90		
Total en Efectivo	4,315.71		

FIRMA:_____

Comprobante Fiscal Digital por Internet

Folio Fiscal: 67768D94-C426-4E28-8392-D75439A66058
Fecha y hora de certificación: 2020-02-14T18:33:48
No de Serie del CSD del SAT: 20001000000300022323
Forma de pago: Por definir

Lugar de emisión: 64000
Fecha y hora de emisión: 2020-02-14T18:33:47
No. de serie del CSD del emisor: 30001000000300023708
Serie y Folio interno: NOMINA335

Total percepciones:	5,038.30	
Total otros pagos:	162.43	+
Otros pagos:	162.43	
Subsidio efectivamente entregado al trabajador		
Total deducciones sin ISR:	232.47	-
ISR retenido:	570.36	-
Total:	4,397.90	=

3.1.2 Configuración con devolución.

DESGLOSE DE ISR

TIPO DE CALCULO AJUSTADO

Trabajador: 36 Pedro Sierra Ruiz
Nomina:
Dias de pago: 15.2500
Salario Diario 164.3800

Base gravable mensual

Gravable acumulado	2,551.1790
+Gravable del periodo	4,951.1800
=Gravable mensual	7,502.3590

Impuesto determinado(art.113)

Numero de la tabla de impuesto	1
Gravable mensual	7,502.3590
-Limte inferior	4,910.1800
=Exc limite inf.	2,592.1790
*Porcentaje	10.8800
=Imp. marginal	282.0291
+Cuota fija	288.3300
=Impuesto determinado(art 113)	570.3591

Subs. E.determinado(art. Octavo)

Numero de la tabla del Subs. Empleo	3
Subs.Empleo acumulado anual	7,502.3590
Subs. E. determinado(art.octavo)	0.0000

ISR de la nomina

ISR determinado	570.3591
-ISR acumulado	0.0000
=ISR de la nomina	570.3591

Subs. Empleo de la nómina

S.E. determinado(art.octavo)	570.3591
-Subs. Empleo acumulado	0.0000
=Subs.Empleo de la nómina	0.0000

3.1.3. Configuración sin devolución

, C.P. 64000
RFC: AAA010101AAA
General de Ley Personas Morales
Registro Patronal IMSS: 132456978

RECIBO DE NÓMINA

No. Trab.:	36	Depto.:	Ventas
Nombre:	Pedro Sierra Ruiz	Puesto:	Publicista
CURP:	SIRP741005HJCRZD03	No. Nómina:	3
RFC:	SIRP741005VB7	Periodo del:	01/Feb/2020 al 15/Feb/2020
R. IMSS:	86044714292	Dias trabajados:	15.25
Régimen Trabajador:	Sueldos	Faltas:	0

PERCEPCIONES			DEDUCCIONES		
P001	SUELDO	2,506.80	D002	IMSS	62.22
P014	DESPENSA	82.19			
P022	AYUDA DE TRANSPORTE	49.31			

Total Percepciones	2,638.30	Total Deducciones	62.22
Neto Pagado	2,576.08		
Total en Efectivo	2,493.89		

FIRMA:_____

Comprobante Fiscal Digital por Internet

Folio Fiscal: 03686733-B785-4BD8-B04C-ABAF445BEC15
Fecha y hora de certificación: 2020-02-14T19:11:28
No de Serie del CSD del SAT: 20001000000300022323
Forma de pago: Por definir

Lugar de emisión: 64000
Fecha y hora de emisión: 2020-02-14T19:11:23
No. de serie del CSD del emisor: 30001000000300023708
Serie y Folio interno: NOMINA337

Total percepciones:	2,638.30	
Total otros pagos:	0.00	+
Otros pagos:	0.00	
Subsidio efectivamente entregado al trabajador		
Total deducciones sin ISR:	62.22	-
ISR retenido:	0.00	-
Total:	2,576.08	=

3.1.3. Configuración sin devolución

, C.P. 64000
RFC: AAA010101AAA
General de Ley Personas Morales
Registro Patronal IMSS: 132456978

RECIBO DE NÓMINA

No. Trab.:	36	Depto.:	Ventas
Nombre:	Pedro Sierra Ruiz	Puesto:	Publicista
CURP:	SIRP741005HJCRZD03	No. Nómina:	4
RFC:	SIRP741005VB7	Periodo del:	16/Feb/2020 al 29/Feb/2020
R. IMSS:	86044714292	Días trabajados:	15.25
Régimen Trabajador:	Sueldos	Faltas:	0

PERCEPCIONES			DEDUCCIONES		
P001	SUELDO	2,506.80	D001	ISR	570.36
P002	COMISIONES	2,400.00	D002	IMSS	62.22
P014	DESPENSA	82.19			
P022	AYUDA DE TRANSPORTE	49.31			

Total Percepciones	5,038.30	Total Deducciones	632.58
Neto Pagado	4,405.72		
Total en Efectivo	4,323.53		

FIRMA:_____

Comprobante Fiscal Digital por Internet

Folio Fiscal: 46876D13-97BD-450B-B44B-004AFE75FC2D
Fecha y hora de certificación: 2020-02-14T20:18:29
No de Serie del CSD del SAT: 20001000000300022323
Forma de pago: Por definir

Lugar de emisión: 64000
Fecha y hora de emisión: 2020-02-14T20:18:28
No. de serie del CSD del emisor: 30001000000300023708
Serie y Folio interno: NOMINA341

Total percepciones:	5,038.30	
Total otros pagos:	0.00	+
Otros pagos:	0.00	
Subsidio efectivamente entregado al trabajador		
Total deducciones sin ISR:	62.22	-
ISR retenido:	570.36	-
Total:	4,405.72	=

3.1.4. Configuración aplicando la tabla de ISR, pero con tabla de subsidio 0

Esta configuración calcula el impuesto , pero no aplica la tabla de subsidio al empleo, entonces el resultado será siempre impuesto en las primeras nóminas, en la ultima nómina hará el calculo con la aplicación del impuesto, por lo tanto el subsidio al empleo será el correspondiente del acumulado del mes

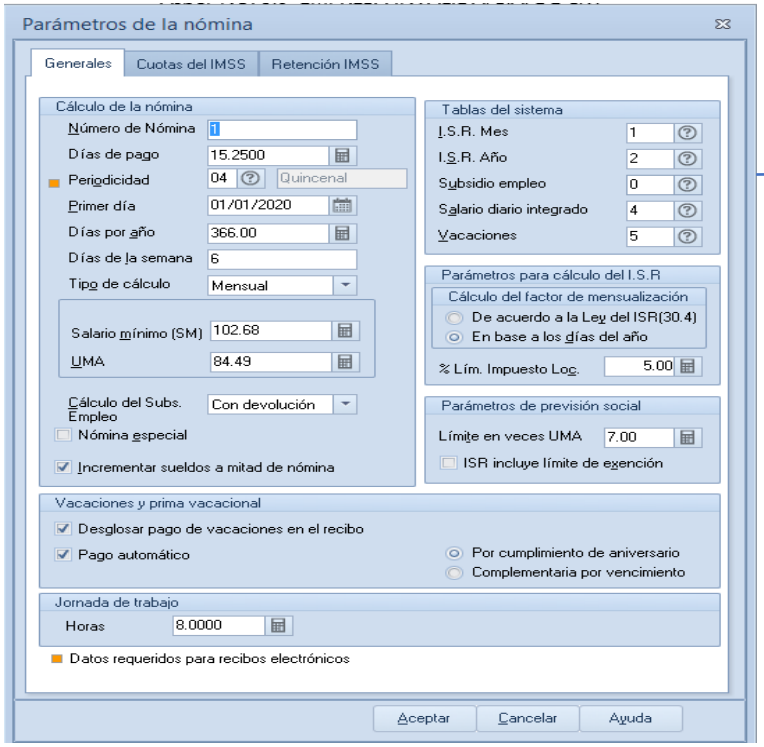

Primera o primeras nóminas

Se configura en las tablas de subsidio al empleo 0
Así el sistema no aplicará subsidio, pero si la tabla de ISR.
A diferencia de la configuración Sin Devolución

3.1.4. Configuración aplicando la tabla de ISR, pero con tabla de subsidio 0

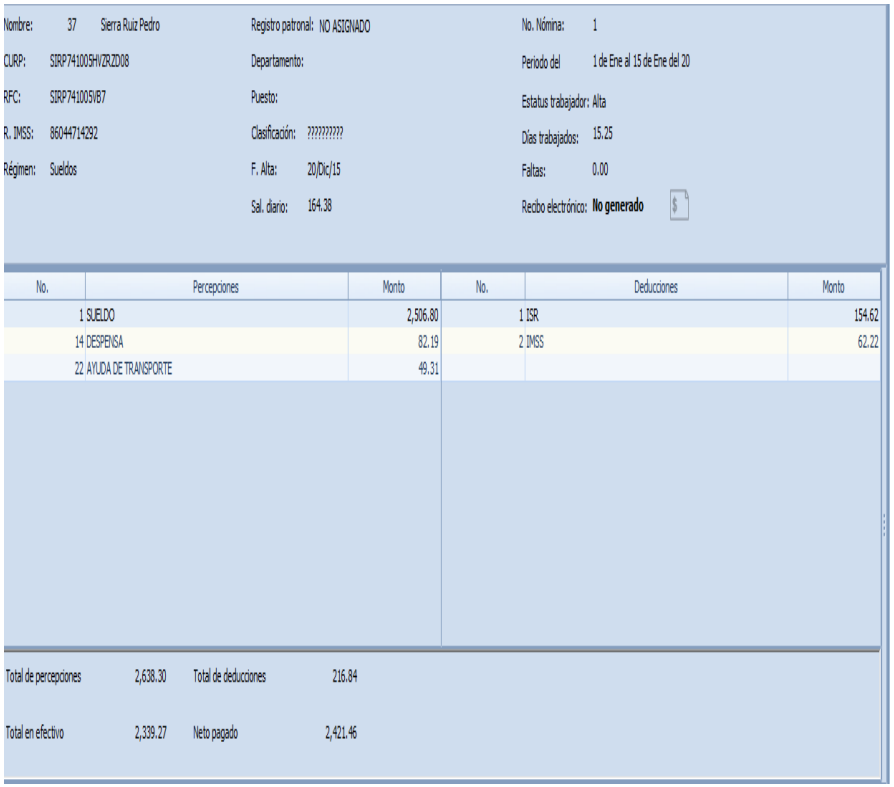

Nombre: 37 Sierra Ruiz Pedro
Registro patronal: NO ASIGNADO
No. Nómina: 1
CURP: SIRP741005HVZRZD08
Departamento:
Periodo del 1 de Ene al 15 de Ene del 20
RFC: SIRP741005VB7
Puesto:
Estatus trabajador: Alta
R. IMSS: 86044714292
Clasificación: ??????????
Días trabajados: 15.25
Régimen: Sueldos
F. Alta: 20/Dic/15
Faltas: 0.00
Sal. diario: 164.38
Recibo electrónico: **No generado**

No.	Percepciones	Monto	No.	Deducciones	Monto
1	SUELDO	2,506.80	1	ISR	154.62
14	DESPENSA	82.19	2	IMSS	62.22
22	AYUDA DE TRANSPORTE	49.31			

Total de percepciones 2,638.30 Total de deducciones 216.84

Total en efectivo 2,339.27 Neto pagado 2,421.46

En este ejemplo el cálculo que hace el sistema es de ISR y al no aplicar la tabla del subsidio se le retiene al trabajador.

3.1.4. Configuración aplicando la tabla de ISR, pero con tabla de subsidio 0

TIPO DE CALCULO MENSUAL

Trabajador: 37 Pedro Sierra Ruiz
Nomina: 15/Ene/20
Dias de pago: 15.2500
Salario Diario 164.3800

Factor Mensual

Dias del año	366.0000
/ 12 (Meses)	12.0000
=Dias del mes	30.5000
/Dias de la nomina	15.2500
=Factor mensual	2.0000

Base gravable mensual

Base gravable del periodo	2,551.1800
*Factor de mensualizacion	2.0000
=Base gravable del mes	5,102.3600

Impuesto determinado (art. 113)

Numero de la tabla de impuesto	1
Gravable mensual	5,102.3600
-Limite inferior	4,910.1800
=Exc Limite inf.	192.1800
*Porcentaje	10.8800
=Imp.marginal	20.9092
+Cuota fija	288.3300
=Impuesto determinado(art 113)	309.2392
/Factor mensual	2.0000
=Impuesto de la nómina	154.6196

I.S.R de la nomina

Impuesto de la nómina	154.6196
-Subs. E. de la nómina	0.0000
=ISR de la nómina	154.6196

Subs. E. determinado(art. Octavo)

Número de la tabla de Subs. Empleo	0
S.E. determinado(art. octavo)	0.0000
/Factor mensual	2.0000
=Subs. E. de la nómina	0.0000

Ventajas:

Al final no habrá ajustes del subsidio que confunden al trabajador y al contador!!!!

Desventajas:

El trabajador lo reciente en su bolsillo.

3.1.4. Configuración aplicando la tabla de ISR, pero con tabla de subsidio 0

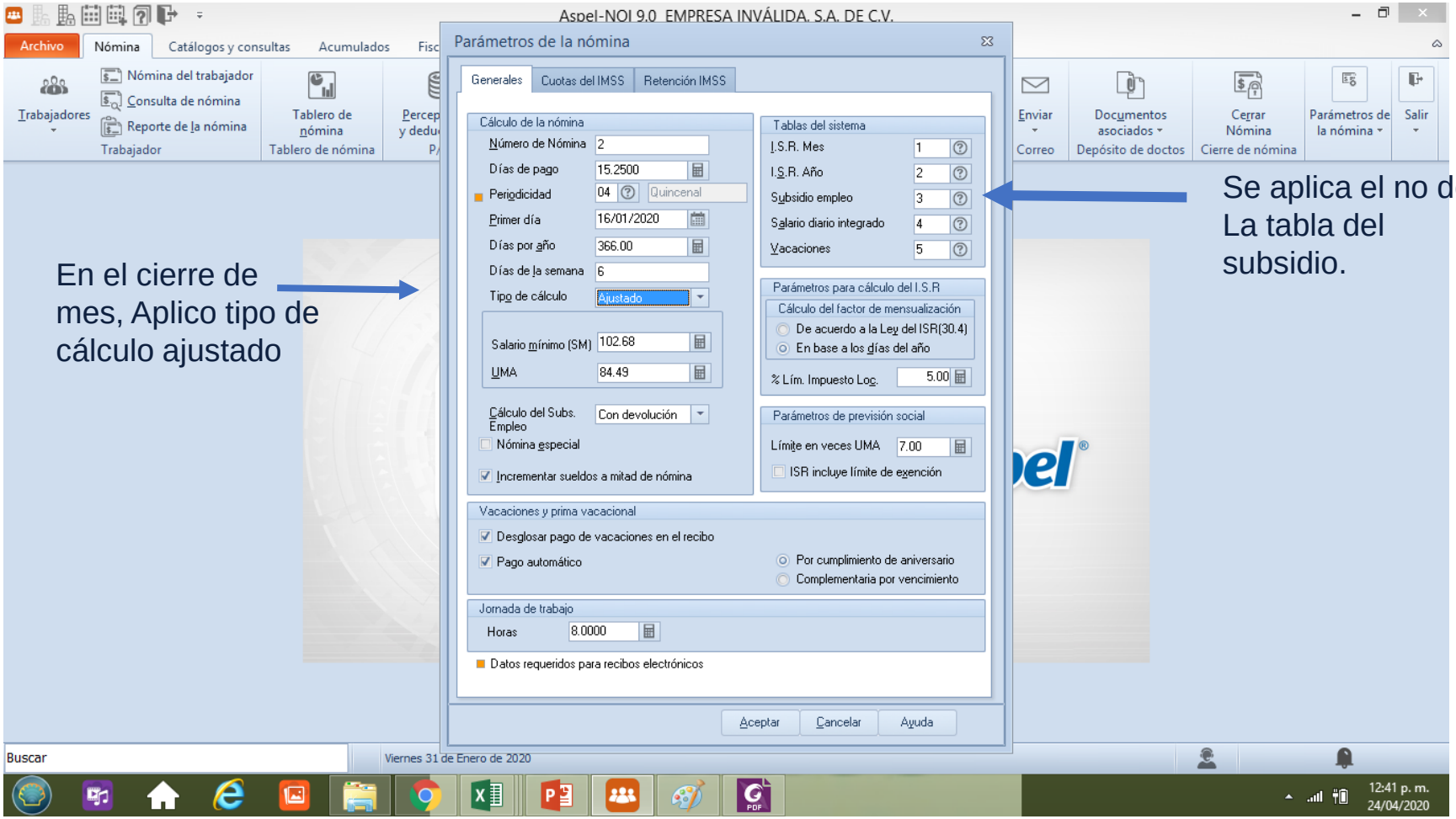

3.1.4. Configuración aplicando la tabla de ISR, pero con tabla de subsidio 0

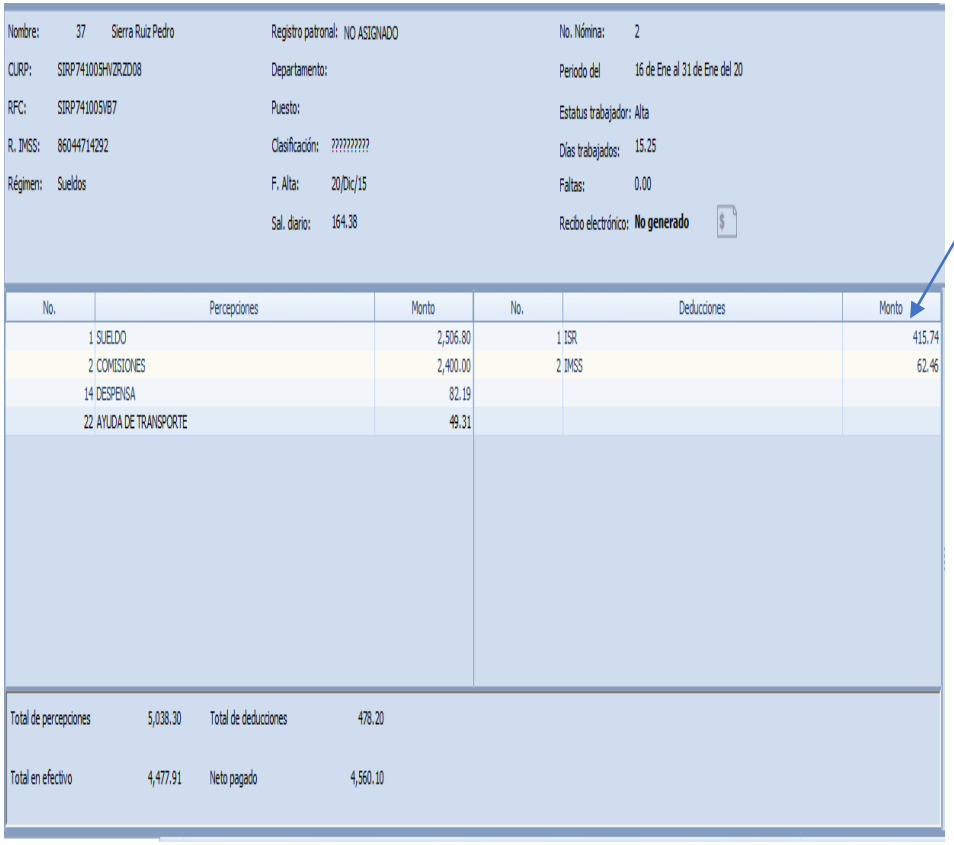

Nombre:	37 Sierra Ruiz Pedro	Registro patronal:	NO ASIGNADO	No. Nómina:	2
CURP:	SIRP741005HVZRZD08	Departamento:		Periodo del	16 de Ene al 31 de Ene del 20
RFC:	SIRP741005VB7	Puesto:		Estatus trabajador:	Alta
R. IMSS:	86044714292	Clasificación:	??????????	Días trabajados:	15.25
Régimen:	Sueldos	F. Alta:	20/Dic/15	Faltas:	0.00
		Sal. diario:	164.38	Recibo electrónico:	**No generado**

No.	Percepciones	Monto	No.	Deducciones	Monto
1	SUELDO	2,506.80	1	ISR	415.74
2	COMISIONES	2,400.00	2	IMSS	62.46
14	DESPENSA	82.19			
22	AYUDA DE TRANSPORTE	49.31			

Total de percepciones	5,038.30	Total de deducciones	478.20
Total en efectivo	4,477.91	Neto pagado	4,560.10

En este ejemplo el cálculo que hace el sistema es de ISR y al aplicar la tabla del subsidio se le retiene al trabajador la diferencia.

3.1.4. Configuración aplicando la tabla de ISR, pero con tabla de subsidio 0

En conclusión:

No existe ya el subsidio al empleo, ya que de alguna u otra forma al final del mes la suma de los ingresos deciden si se convierte en retención al cierre de mes.

Si se maneja con devolución periódicamente se tendrán que hacer los ajustes al cierre de mes, eso llevará a un control contable.

Si se maneja con subsidio 0 o sin devolución el trabajador tendrá la desventaja económica.

3.2. Caso práctico nómina semanal 5 semanas Ajustado

PERIODO	Dias trabajados	P001 SUELDO	P010 PRIMA VACACIONA	P014 VALES DE DESPEN	D001 ISPT	D002 IMSS	D014 VALES DE DESPEN	D100 SUBSIDIO AL EMP	D110 S AL E APLICADO
29/01/2020	7.00	1,400.00	0	1,125.00	27.92	34.98	1	0	67.81
22/01/2020	7.00	1,400.00	0	0	27.92	34.98	0	0	67.81
15/01/2020	5.60	1,120.00	0	0	0	27.98	0	-9.05	74.76
08/01/2020	6.92	1,383.20	100	0	26.1	34.56	0	0	67.81
01/01/2020	7.00	1,400.00	200	0	27.92	34.98	0	0	67.81
		6,703.20	**300.00**	**1,125.00**	**109.86**	**167.48**	**1.00**	**-9.05**	**346.00**

Nómina del trabajador - Recibo - Aspel-NOI 9.0 MICROMETRIX, S.A. DE C.V. 29/Ene/2020

Archivo | Nómina | Catálogos y consultas | Acumulados | Fiscales | Reportes | Procesos de nómina | Herramientas | Configuración | Vista | Ayuda

Trabajadores | Nómina del trabajador | Consulta de nómina | Reporte de la nómina — Trabajador
Tablero de nómina — Tablero de nómina
Percepciones y deducciones — P/D
Movimientos a la Nómina | Horas extras | Vacaciones | Faltas — Movimientos
Recibos electrónicos — eRecibos
NOI Asistente — NOI Asistente
Depósito — Dispersión
Enviar — Correo
Documentos asociados — Depósito de doctos
Cerrar Nómina — Cierre de nómina
Parámetros de la nómina
Salir

Recibo
Movimientos
Faltas
Vacaciones
Horas extras
Acumulados
Recibo electrónico

Nombre: 43 HERNANDEZ PACHECO BELEN
CURP: HEPB631227MCSRCL00
RFC: HEPB631227G51
R. IMSS: 71866300560
Régimen: Sueldos

Registro patronal: B131607110-4
Departamento: 5 MANO DE OBRA DIRECTA
Puesto: 23 AYUDANTES EN GENERAL
Clasificación: ??????????
F. Alta: 14/Ago/06
Sal. diario: 200

No. Nómina: 5
Periodo del 23 de Ene al 29 de Ene del 20
Estatus trabajador: Alta
Días trabajados: 7.00
Faltas: 0.00
Recibo electrónico: **Timbrado**

No.	Percepciones	Monto
1	SUELDO	1,400.00
14	VALES DE DESPENSA	1,125.00
105	ISR AJUSTADO POR SUBSIDIO	15.59
106	SUBSIDIO EFECT. ENTREGADO	9.05

No.	Deducciones	Monto
1	ISPT	147.93
2	IMSS	34.98
14	VALES DE DESPENSA	1.00
103	AJUSTE AL SUBSIDIO CAUSADO	24.64
104	AJUSTE EN SUBSIDIO AL EMPLEO	9.05

Total de percepciones	2,549.64	Total de deducciones	217.60
Total en efectivo	1,207.04	Neto pagado	2,332.04

Buscar

Nómina 5 del 23 de Ene al 29 de Ene del 20

12:24 a. m.
30/03/2020

3.2. Caso práctico nómina semanal 5 semanas Ajustado

TIPO DE CALCULO AJUSTADO

Trabajador: 43 BELEN HERNANDEZ PACHECO
Nomina: 29/Ene/20
Dias de pago: 7.0000
Salario Diario 200.0000

Base gravable mensual

Gravable acumulado	5,303.2000
+Gravable del periodo	1,400.0000
=Gravable mensual	6,703.2000

Impuesto determinado(art.113)

Numero de la tabla de impuesto	1
Gravable mensual	6,703.2000
-Limte inferior	4,910.1800
=Exc limite inf.	1,793.0200
*Porcentaje	10.8800
=Imp. marginal	195.0806
+Cuota fija	288.3300
=Impuesto determinado(art 113)	483.4106

Subs. E.determinado(art. Octavo)

Numero de la tabla del Subs. Empleo	3
Subs.Empleo acumulado anual	6,703.2000
Subs. E. determinado(art.octavo)	253.5400

ISR de la nomina

ISR determinado	483.4106
-ISR acumulado	81.9400
=ISR de la nomina	401.4706

Subs. Empleo de la nómina

S.E. determinado(art.octavo)	229.8706
-Subs. Empleo acumulado	-9.0500
=Subs.Empleo de la nómina	0.0000

3.3. Representación del Recibo con o sin ajustes de subsidio

Con los ejemplos anteriores, la diferencia con devolución o sin devolución no es el cálculo, si no que los ajustes se darán cuando exista devolución por periodo de nóminas.

		Con Devolución				Sin Devolución			
	Conceptos	1 quincena		2 quincena		1 quincena		2 quincena	
001	Sueldo	2,506.80		2,506.80		2,506.80		2,506.80	
002	Comisiones	0.00		2,400.00		0.00		2,400.00	
014	Despensa	82.19		82.19		82.19		82.19	
022	Ayuda de transporte	49.31		49.31		49.31		49.31	
100	SUBE efectivamente pagado		-7.82				0.00		
001	ISR	0			570.36	0			570.36
002	IMSS		62.22		62.22		62.22		62.22
107	**Ajuste Subsidio Causado**				162.43				
71	**Ajuste al Subsidio Efectivamente pagado**				7.82				
007	**ISR ajustado por subsidio**			154.61				0	
008	**Ajuste de SUBE efectivamente pagado**			7.82					
		2,638.30	54.40	5,200.73	802.83	2,638.30	62.22	5,038.30	632.58
			2,583.90	4,397.90		2,576.08		4,405.72	
				6,981.80				6,981.80	

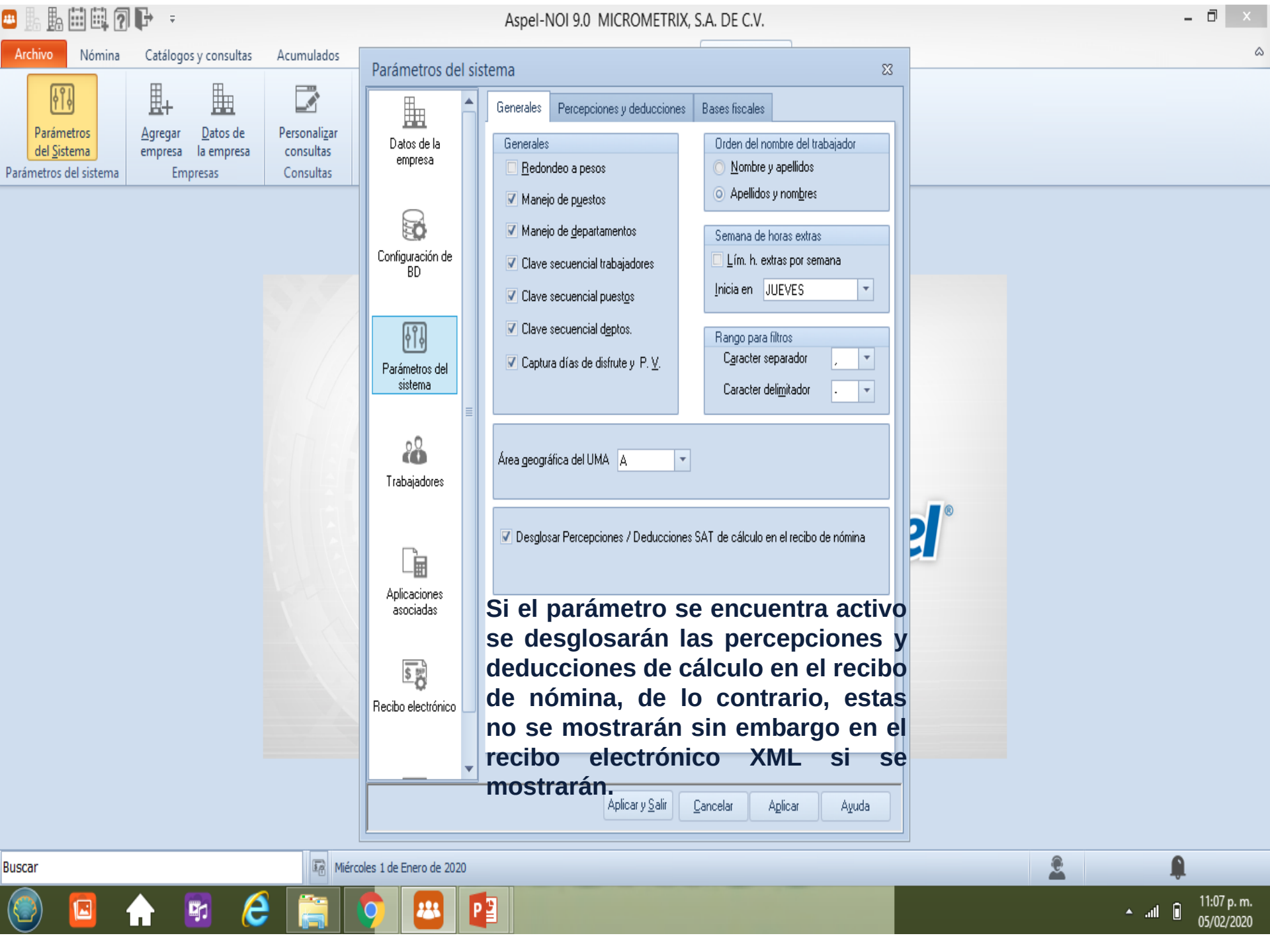
Aspel-NOI 9.0 MICROMETRIX, S.A. DE C.V.
Archivo
Nómina
Catálogos y consultas
Acumulados
Parámetros del Sistema
Agregar empresa
Datos de la empresa
Personalizar consultas
Parámetros del sistema
Empresas
Consultas
Parámetros del sistema
Datos de la empresa
Configuración de BD
Parámetros del sistema
Trabajadores
Aplicaciones asociadas
Recibo electrónico
Generales
Percepciones y deducciones
Bases fiscales
Generales
Redondeo a pesos
Manejo de puestos
Manejo de departamentos
Clave secuencial trabajadores
Clave secuencial puestos
Clave secuencial deptos.
Captura días de disfrute y P. V.
Orden del nombre del trabajador
Nombre y apellidos
Apellidos y nombres
Semana de horas extras
Lím. h. extras por semana
Inicia en JUEVES
Rango para filtros
Caracter separador
Caracter delimitador
Área geográfica del UMA A
Desglosar Percepciones / Deducciones SAT de cálculo en el recibo de nómina
Aplicar y Salir
Cancelar
Aplicar
Ayuda
Si el parámetro se encuentra activo se desglosarán las percepciones y deducciones de cálculo en el recibo de nómina, de lo contrario, estas no se mostrarán sin embargo en el recibo electrónico XML si se mostrarán.
Buscar
Miércoles 1 de Enero de 2020
11:07 p. m.
05/02/2020

Nómina del trabajador - Recibo - Aspel-NOI 9.0 MICROMETRIX, S.A. DE C.V.

Archivo | Nómina | Catálogos y consultas | Acumulados | Fiscales | Reportes | Procesos de nómina | Herramientas | Configuración | Vista | Ayuda

Trabajadores | Nómina del trabajador | Consulta de nómina | Reporte de la nómina — Trabajador
Tablero de nómina — Tablero de nómina
Percepciones y deducciones — P/D
Movimientos a la Nómina | Horas extras | Vacaciones | Faltas — Movimientos
Recibos electrónicos — eRecibos
NOI Asistente — NOI Asistente
Depósito — Dispersión
Enviar — Correo
Documentos asociados — Depósito de doctos
Cerrar Nómina — Cierre de nómina
Parámetros de la nómina
Salir

Recibo
Movimientos
Faltas
Vacaciones
Horas extras
Acumulados
Recibo electrónico

Nombre: 24 CARRADA RAMIREZ ROSA ISELA
CURP: CARR690415MDFRMS04
RFC: CARR690415HR9
R. IMSS: 45946909707
Régimen: Sueldos

Registro patronal: B131607110-4
Departamento: 3 CONTROL DE CALIDAD
Puesto: 11 SECRETARIA
Clasificación: ??????????
F. Alta: 24/Abr/08
Sal. diario: 300

No. Nómina: 5
Periodo del 23 de Ene al 29 de Ene del 20
Estatus trabajador: Alta
Días trabajados: 7.00
Faltas: 0.00
Recibo electrónico: **Timbrado**

No.	Percepciones	Monto
1	SUELDO	2,100.00
14	VALES DE DESPENSA	1,125.00
105	ISR AJUSTADO POR SUBSIDIO	100.14
106	SUBSIDIO EFECT. ENTREGADO	0.02

No.	Deducciones	Monto
1	ISPT	350.21
2	IMSS	54.21
14	VALES DE DESPENSA	1.00
103	AJUSTE AL SUBSIDIO CAUSADO	100.16
104	AJUSTE EN SUBSIDIO AL EMPLEO	0.02

Activando la casilla de Desglose de P Y D

Total de percepciones 3,325.16 | Total de deducciones 505.60
Total en efectivo 1,694.56 | Neto pagado 2,819.56

I.S.R.

Datos generales de cálculo
Tipo de cálculo: Ajustado
Gravable Mensual: 9,660.0000

Impuesto 1: 857.8880
Subs. E. 3: 0.0000

I.S.R. Mensual: 857.8880
I.S.R. Ajustado: 350.2300

Buscar
Miércoles 29 de Enero de 2020
11:15 p. m.
05/02/2020

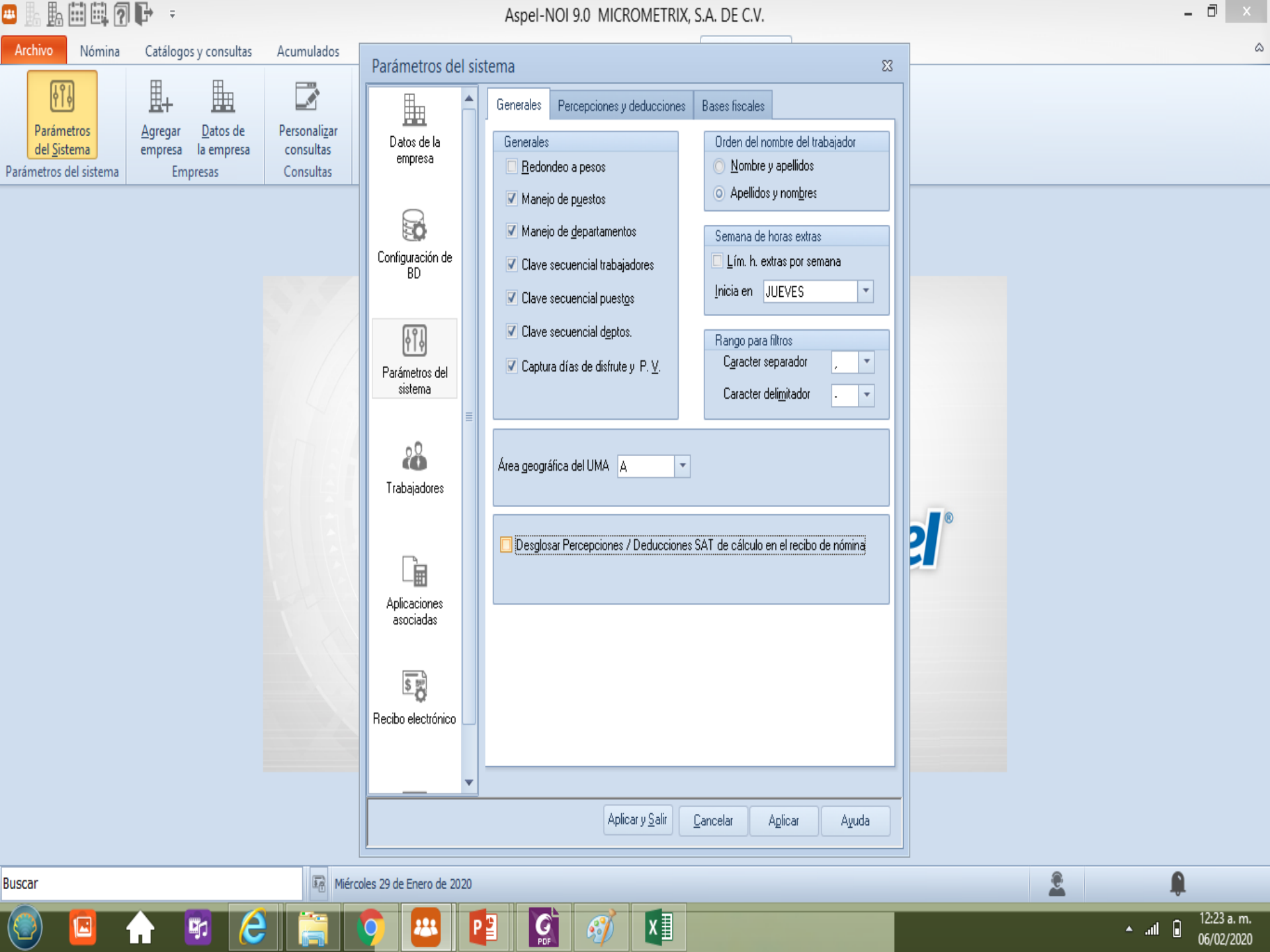
Aspel-NOI 9.0 MICROMETRIX, S.A. DE C.V.
Archivo
Nómina
Catálogos y consultas
Acumulados
Parámetros del Sistema
Agregar empresa
Datos de la empresa
Personalizar consultas
Parámetros del sistema
Empresas
Consultas
Parámetros del sistema
Datos de la empresa
Configuración de BD
Parámetros del sistema
Trabajadores
Aplicaciones asociadas
Recibo electrónico
Generales
Percepciones y deducciones
Bases fiscales
Generales
Redondeo a pesos
Manejo de puestos
Manejo de departamentos
Clave secuencial trabajadores
Clave secuencial puestos
Clave secuencial deptos.
Captura días de disfrute y P. V.
Orden del nombre del trabajador
Nombre y apellidos
Apellidos y nombres
Semana de horas extras
Lím. h. extras por semana
Inicia en
JUEVES
Rango para filtros
Caracter separador
Caracter delimitador
Área geográfica del UMA
A
Desglosar Percepciones / Deducciones SAT de cálculo en el recibo de nómina
Aplicar y Salir
Cancelar
Aplicar
Ayuda
Buscar
Miércoles 29 de Enero de 2020
12:23 a. m.
06/02/2020

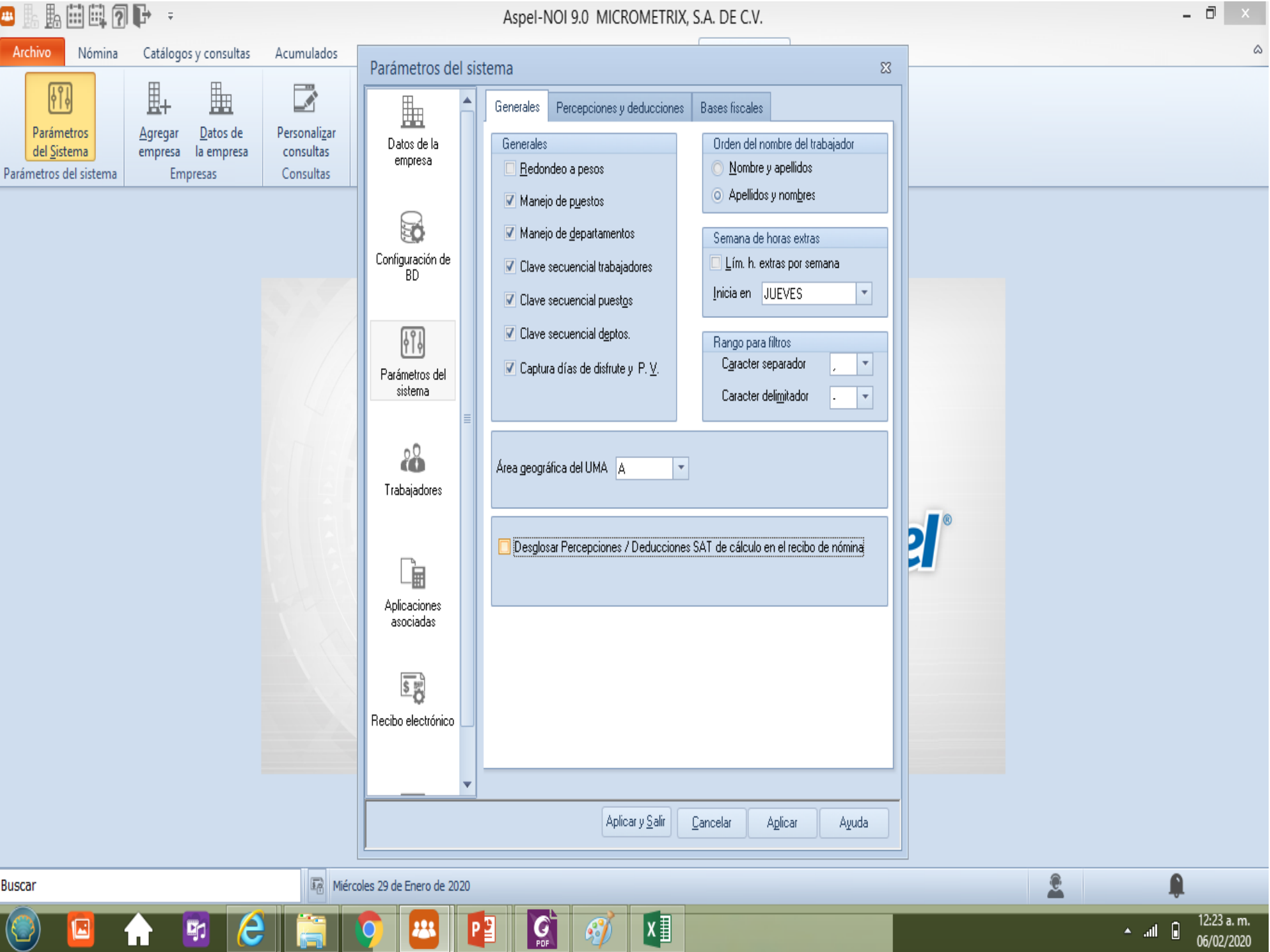
Aspel-NOI 9.0 MICROMETRIX, S.A. DE C.V.
Archivo
Nómina
Catálogos y consultas
Acumulados
Parámetros del Sistema
Agregar empresa
Datos de la empresa
Personalizar consultas
Parámetros del sistema
Empresas
Consultas
Parámetros del sistema
Datos de la empresa
Configuración de BD
Parámetros del sistema
Trabajadores
Aplicaciones asociadas
Recibo electrónico
Generales
Percepciones y deducciones
Bases fiscales
Generales
Redondeo a pesos
Manejo de puestos
Manejo de departamentos
Clave secuencial trabajadores
Clave secuencial puestos
Clave secuencial deptos.
Captura días de disfrute y P. V.
Orden del nombre del trabajador
Nombre y apellidos
Apellidos y nombres
Semana de horas extras
Lím. h. extras por semana
Inicia en
JUEVES
Rango para filtros
Caracter separador
Caracter delimitador
Área geográfica del UMA
A
Desglosar Percepciones / Deducciones SAT de cálculo en el recibo de nómina
Aplicar y Salir
Cancelar
Aplicar
Ayuda
Buscar
Miércoles 29 de Enero de 2020
12:23 a. m.
06/02/2020

Nómina del trabajador - Recibo - Aspel-NOI 9.0 MICROMETRIX, S.A. DE C.V. 29/Ene/2020

Archivo | Nómina | Catálogos y consultas | Acumulados | Fiscales | Reportes | Procesos de nómina | Herramientas | Configuración | Vista | Ayuda

Trabajadores | Nómina del trabajador | Consulta de nómina | Reporte de la nómina — Trabajador
Tablero de nómina — Tablero de nómina
Percepciones y deducciones — P/D
Movimientos a la Nómina | Horas extras | Vacaciones | Faltas — Movimientos
Recibos electrónicos — eRecibos
NOI Asistente — NOI Asistente
Depósito — Dispersión
Enviar — Correo
Documentos asociados — Depósito de doctos
Cerrar Nómina — Cierre de nómina
Parámetros de la nómina
Salir

Recibo
Movimientos
Faltas
Vacaciones
Horas extras
Acumulados
Recibo electrónico

Nombre: 24 CARRADA RAMIREZ ROSA ISELA
CURP: CARR690415MDFRMS04
RFC: CARR690415HR9
R. IMSS: 45946909707
Régimen: Sueldos

Registro patronal: B131607110-4
Departamento: 3 CONTROL DE CALIDAD
Puesto: 11 SECRETARIA
Clasificación: ??????????
F. Alta: 24/Abr/08
Sal. diario: 300

No. Nómina: 5
Periodo del 23 de Ene al 29 de Ene del 20
Estatus trabajador: Alta
Días trabajados: 7.00
Faltas: 0.00
Recibo electrónico: **Timbrado**

No.	Percepciones	Monto
1	SUELDO	2,100.00
14	VALES DE DESPENSA	1,125.00

No.	Deducciones	Monto
1	ISPT	350.23
2	IMSS	54.21
14	VALES DE DESPENSA	1.00

Total de percepciones	3,225.00	Total de deducciones	405.44
Total en efectivo	1,694.56	Neto pagado	2,819.56

Buscar
Nómina 5 del 23 de Ene al 29 de Ene del 20

4. Reportes contables con los ajustes del subsidio causado.

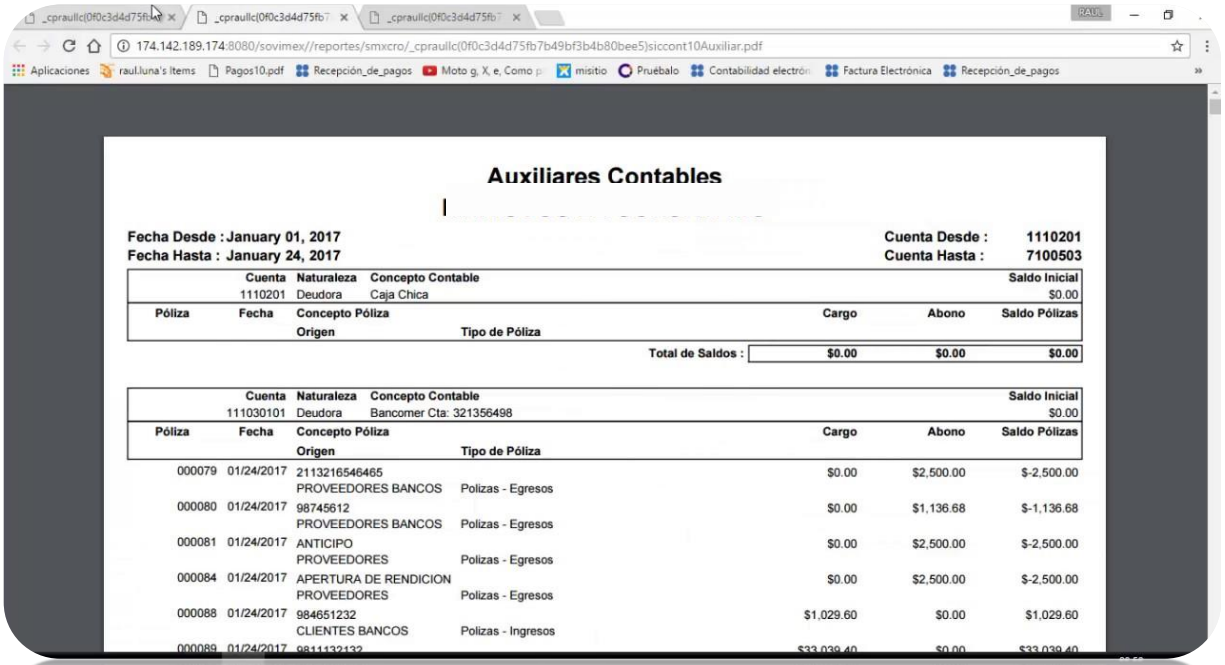

Auxiliares Contables

Fecha Desde : January 01, 2017
Fecha Hasta : January 24, 2017

Cuenta Desde : 1110201
Cuenta Hasta : 7100503

Cuenta	Naturaleza	Concepto Contable	Saldo Inicial
1110201	Deudora	Caja Chica	$0.00

Póliza	Fecha	Concepto Póliza / Origen	Tipo de Póliza	Cargo	Abono	Saldo Pólizas
		Total de Saldos :		**$0.00**	**$0.00**	**$0.00**

Cuenta	Naturaleza	Concepto Contable	Saldo Inicial
111030101	Deudora	Bancomer Cta: 321356498	$0.00

Póliza	Fecha	Concepto Póliza / Origen	Tipo de Póliza	Cargo	Abono	Saldo Pólizas
000079	01/24/2017	2113216546465 PROVEEDORES BANCOS	Polizas - Egresos	$0.00	$2,500.00	$-2,500.00
000080	01/24/2017	98745612 PROVEEDORES BANCOS	Polizas - Egresos	$0.00	$1,136.68	$-1,136.68
000081	01/24/2017	ANTICIPO PROVEEDORES	Polizas - Egresos	$0.00	$2,500.00	$-2,500.00
000084	01/24/2017	APERTURA DE RENDICION PROVEEDORES	Polizas - Egresos	$0.00	$2,500.00	$-2,500.00
000088	01/24/2017	984651232 CLIENTES BANCOS	Polizas - Ingresos	$1,029.60	$0.00	$1,029.60
000089	01/24/2017	9811132132		$33,039.40	$0.00	$33,039.40

4.1. Reporte de nómina con la información de las nuevas claves SAT

De acuerdo al apéndice 7, cuando el trabajador recibe subsidio al empleo en la nómina o nominas anteriores y en la nómina de cierre al sumar los ingresos el subsidio al empleo de tablas que le corresponde es 0,por que a su nivel de ingresos no le correspondió subsidio, el subsidio al empleo que se aplico contablemente en nóminas anteriores (eso es solamente el subsidio al empleo efectivamente pagado) no se puede acreditar debido a que en la última se le cobra al trabajador vía ajustes, por lo tanto si no se desglosa esa información no se puede contabilizar.

Por lo tanto, al cierre de mes se deben de emitir reportes donde se tenga desglosados los ajustes para contabilizar.

4.1. Reporte de nómina con la información de las nuevas claves SAT

Periodo de pago: Del 23/Ene/20 al 29/Ene/20
Periodicidad: Semanal **Forma de pagos: Todas**

PERCEPCIONES

P001	SUELDO	113,687.95
P003	HORAS EXTRAS DOBLES	492.85
P004	AGUINALDO	284.49
P005	HORAS EXTRAS TRIPLES	1,489.28
P009	VACACIONES	2,594.86
P010	PRIMA VACACIONAL	926.57
P014	VALES DE DESPENSA	56,025.00 *
P019	PRIMA DOMINICAL	48.21
	Total de percepciones	**175,549.21**

DEDUCCIONES

D001	ISPT	18,844.54
D002	IMSS	3,061.34
D010	PENSION ALIMENTICIA	500.29
D014	VALES DE DESPENSA	50.00
D094	CREDITO INFONAVIT	5,677.12
D100	SUBSIDIO AL EMPLEO	-144.23
	Total de deducciones	**27,989.06**

TOTALES

TOTAL EN EFECTIVO	91,535.15
NETO PAGADO	147,560.15
Total gravable	118,042.63
Subs. Empleo	-144.23
Total en especie	56,025.00

Las percepciones marcadas con * se pagan en especie.
EL NETO PAGADO incluye el total en efectivo y el total en especie.

4.1. Reporte de nómina con la información de las nuevas claves SAT

En el reporte de nómina de cierre de mes se deben de elegir las 4 claves: P105,P106,D103,D104

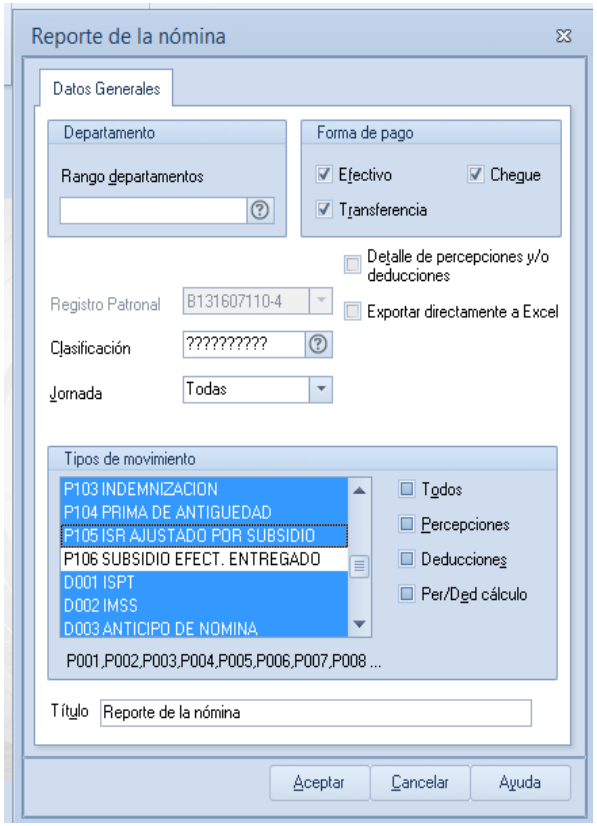

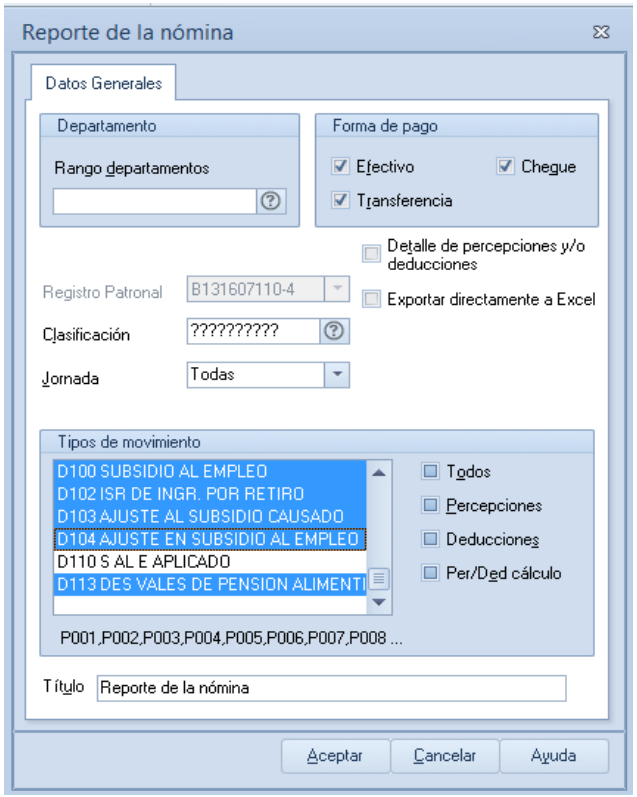

4.1. Reporte de nómina con la información de las nuevas claves SAT

Rango de departamentos:
Periodo de pago: Del 23/Ene/20 al 29/Ene/20
Periodicidad: Semanal **Forma de pagos: Todas**

	PERCEPCIONES	
P001	SUELDO	113,687.95
P003	HORAS EXTRAS DOBLES	492.85
P004	AGUINALDO	284.49
P005	HORAS EXTRAS TRIPLES	1,489.28
P009	VACACIONES	2,594.86
P010	PRIMA VACACIONAL	926.57
P014	VALES DE DESPENSA	56,025.00 *
P019	PRIMA DOMINICAL	48.21
P105	ISR AJUSTADO POR SUBSIDIO	768.58
P106	SUBSIDIO EFECT. ENTREGADO	849.94
	Total de percepciones	**177,167.73**

	DEDUCCIONES	
D001	ISPT	18,844.54
D002	IMSS	3,061.34
D010	PENSION ALIMENTICIA	500.29
D014	VALES DE DESPENSA	50.00
D094	CREDITO INFONAVIT	5,677.12
D100	SUBSIDIO AL EMPLEO	-144.23
D103	AJUSTE AL SUBSIDIO CAUSADO	945.32
D104	AJUSTE EN SUBSIDIO AL EMPLEO	1,074.71
D110	S AL E APLICADO	233.76
	Total de deducciones	**30,242.85**

TOTALES	
TOTAL EN EFECTIVO	91,535.15
NETO PAGADO	147,560.15
Total gravable	118,042.63
Subs. Empleo	-144.23
Total en especie	56,025.00

Las percepciones marcadas con * se pagan en especie.
EL NETO PAGADO incluye el total en efectivo y el total en especie.

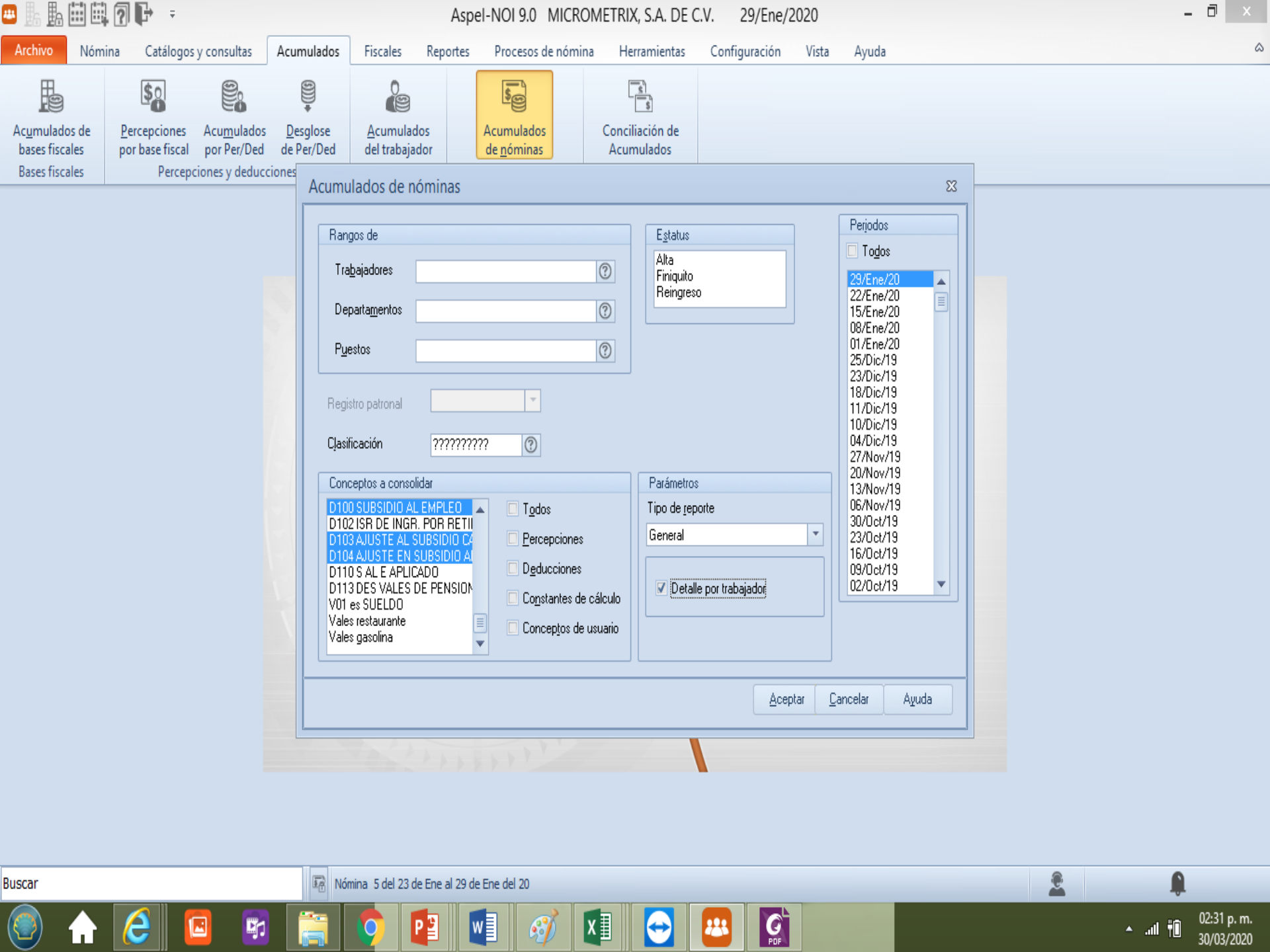
Aspel-NOI 9.0 MICROMETRIX, S.A. DE C.V. 29/Ene/2020
Archivo
Nómina
Catálogos y consultas
Acumulados
Fiscales
Reportes
Procesos de nómina
Herramientas
Configuración
Vista
Ayuda
Acumulados de bases fiscales
Bases fiscales
Percepciones por base fiscal
Acumulados por Per/Ded
Desglose de Per/Ded
Percepciones y deducciones
Acumulados del trabajador
Acumulados de nóminas
Conciliación de Acumulados
Acumulados de nóminas
Rangos de
Trabajadores
Departamentos
Puestos
Registro patronal
Clasificación
??????????
Estatus
Alta
Finiquito
Reingreso
Periodos
Todos
29/Ene/20
22/Ene/20
15/Ene/20
08/Ene/20
01/Ene/20
25/Dic/19
23/Dic/19
18/Dic/19
11/Dic/19
10/Dic/19
04/Dic/19
27/Nov/19
20/Nov/19
13/Nov/19
06/Nov/19
30/Oct/19
23/Oct/19
16/Oct/19
09/Oct/19
02/Oct/19
Conceptos a consolidar
D100 SUBSIDIO AL EMPLEO
D102 ISR DE INGR. POR RETI
D103 AJUSTE AL SUBSIDIO C
D104 AJUSTE EN SUBSIDIO A
D110 S AL E APLICADO
D113 DES VALES DE PENSION
V01 es SUELDO
Vales restaurante
Vales gasolina
Todos
Percepciones
Deducciones
Constantes de cálculo
Conceptos de usuario
Parámetros
Tipo de reporte
General
Detalle por trabajador
Aceptar
Cancelar
Ayuda
Buscar
Nómina 5 del 23 de Ene al 29 de Ene del 20
02:31 p. m.
30/03/2020

Acumulados de bases fiscales — Bases fiscales
Percepciones por base fiscal | Acumulados por Per/Ded | Desglose de Per/Ded — Percepciones y deducciones
Acumulados del trabajador — Del trabajador
Acumulados de nóminas — Acumulados de nóminas
Conciliación de Acumulados — Recibos Electrónicos

Expandir colapsar

Clave del trabajador

Nombre del trabajador	Concepto	Acumulado
Clave del trabajador : 19		
MARIA DE LOS ANGELESALAM	P105 ISR AJUSTADO POR SUBSIDI	
MARIA DE LOS ANGELESALAM	P106 SUBSIDIO EFECT. ENTREGAD	
MARIA DE LOS ANGELESALAM	D001 ISPT	
MARIA DE LOS ANGELESALAM	D100 SUBSIDIO AL EMPLEO	
MARIA DE LOS ANGELESALAM	D103 AJUSTE AL SUBSIDIO CAUSA	
MARIA DE LOS ANGELESALAM	D104 AJUSTE EN SUBSIDIO AL EM	
Clave del trabajador : 20		
ELVIRA ALTAMIRANO MIRAND/	P105 ISR AJUSTADO POR SUBSIDI	
ELVIRA ALTAMIRANO MIRAND/	P106 SUBSIDIO EFECT. ENTREGAD	
ELVIRA ALTAMIRANO MIRAND/	D001 ISPT	
ELVIRA ALTAMIRANO MIRAND/	D100 SUBSIDIO AL EMPLEO	
ELVIRA ALTAMIRANO MIRAND/	D103 AJUSTE AL SUBSIDIO CAUSA	
ELVIRA ALTAMIRANO MIRAND/	D104 AJUSTE EN SUBSIDIO AL EM	
Clave del trabajador : 23		
MARIA GUADALUPE CALDEROI	P105 ISR AJUSTADO POR SUBSIDI	
MARIA GUADALUPE CALDEROI	P106 SUBSIDIO EFECT. ENTREGAD	
MARIA GUADALUPE CALDEROI	D001 ISPT	
MARIA GUADALUPE CALDEROI	D100 SUBSIDIO AL EMPLEO	
MARIA GUADALUPE CALDEROI	D103 AJUSTE AL SUBSIDIO CAUSA	
MARIA GUADALUPE CALDEROI	D104 AJUSTE EN SUBSIDIO AL EM	
Clave del trabajador : 24		

Per/Ded Detalle periodo | Trabajador - Detalle por Per/Ded | Por trabajador - Detalle por fecha | Detallado por trabajador (no agrupado) | Consolidado por trabajador

4.2. Reporte detallado por trabajador con los ajustes

Empresa X S.A. DE CV.								
No del Trabajador		002 ISR	002 ISR DEL PERIODO	007 ISR AJUSTADO POR SUBSIDIO	008 SUBSIDIO AL EMPLEO EFECTIVAMENTE ENTREGADO QUE NO CORRESPONDIA	107AJUSTE EN SUBSIDIO CAUSADO	071AJUSTE EN SUBSIDIO AL EMPLEO EFECTIVAMENTE PAGADO 071	OBSERVACIONES
				P105	P106	D103	D104	
		Deducciones	Deducciones	Percepciones	Percepciones	Deducciones	Deducciones	
19	Al	290.37						SIN CAMBIOS
20	Al	106.8		-	106.8	27.2	106.8	CON AJUSTES
23	C/	1,110.67						SIN CAMBIOS
24	C/	350.21	250.05	100.16	-	100.16		CON AJUSTES
26	C/	310.73						SIN CAMBIOS
27	C/	150.48	132.8	17.68	-	17.68		CON AJUSTES
28	Cl	377.06	143.66	233.4	-	233.4		CON AJUSTES
31	C(	271.95						SIN CAMBIOS
32	FE	115.57	115.57	-	-		119.18	SIN CAMBIOS
34	G/	333.89	333.89					SIN CAMBIOS
37	G(	142.84	125.16	17.68	-	17.68		CON AJUSTES
38	G(	75.74	75.74	-	75.74	0.7	75.74	CON AJUSTES
40	HE	1,268.29	1268.29					SIN CAMBIOS
41	HE	241.83	191.75	50.08	-	50.08		CON AJUSTES
42	HE	328.77	328.77					SIN CAMBIOS
43	HI	156.98	141.39	15.59	9.05	24.64	9.05	CON AJUSTES
45	HU	1,537.35	1537.35					SIN CAMBIOS
46	JI	0	0					SIN CAMBIOS
48	LC	116.64	116.64	-	37.79	17.68	37.79	CON AJUSTES
52	M(	1,110.67	1110.67					SIN CAMBIOS
54	P/	252.52	252.52	-	87.24	64.18	87.24	CON AJUSTES
55	P/	108.19	108.19	-	-		20.93	SIN CAMBIOS
56	PE	397.92	162.15	235.77	-	235.77		CON AJUSTES
57	PE	644.83	644.83					SIN CAMBIOS
58	PE	61.56	61.56	-	61.56	7.71	61.56	CON AJUSTES
60	PE	94.8	94.8	-	81.97	2.46	81.97	CON AJUSTES
61	R/	134.16	116.48	17.68	-	17.68		CON AJUSTES
64	RI	698.23	698.23					SIN CAMBIOS
66	R(	123.66	123.66	-	62.88	12.89	62.88	CON AJUSTES
67	RODRIGUEZ ESI	0						SIN CAMBIOS
69	R(	282.54	282.54					SIN CAMBIOS
70	R(	581.26	581.26					SIN CAMBIOS
71	S/	290.37	290.37					SIN CAMBIOS
72	S/	794.35	794.35					SIN CAMBIOS
73	S/	634.15	634.15					SIN CAMBIOS
74	S/	527.35	527.35					SIN CAMBIOS
80	VE	66.73	66.73	-	66.73	1.22	66.73	CON AJUSTES

4.2. Reporte detallado por trabajador con los ajustes

Empresa X S.A. DE CV.								
No del Trabajador		002 ISR	002 ISR DEL PERIODO	007 ISR AJUSTADO POR SUBSIDIO	008 SUBSIDIO AL EMPLEO EFECTIVAMENTE ENTREGADO QUE NO CORRESPONDIA	107AJUSTE EN SUBSIDIO CAUSADO	071AJUSTE EN SUBSIDIO AL EMPLEO EFECTIVAMENTE PAGADO 071	OBSERVACIONES
				P105	P106	D103	D104	
		Deducciones	Deducciones	Percepciones	Percepciones	Deducciones	Deducciones	
81	VI	83.24	83.24	-	33.64	4.43	33.64	CON AJUSTES
82	ZA	156.51	143.48	13.03	18.37	31.4	18.37	CON AJUSTES
83	ZA	1,142.83	1142.83					SIN CAMBIOS
90	VA	108.6	108.6	-	49.62	2.36	49.62	CON AJUSTES
91	RI	237.95	170.14	67.81	-	67.81		CON AJUSTES
95	R(	230.55	230.55					SIN CAMBIOS
99	GA	195.29	195.29					SIN CAMBIOS
107	CI	99.19	99.19	-	41.32	4.43	41.32	CON AJUSTES
110	HE	366.08	366.08					SIN CAMBIOS
111	HE	99.92	99.92	-	116.81	3.76	116.81	CON AJUSTES
113	AF	1,700.36	1700.36					SIN CAMBIOS
118	PE	12	12	-	-		56.26	SIN CAMBIOS
119	VE	28.36	28.36	-	-		28.36	SIN CAMBIOS
125	HE	293.74	-475.14					SIN CAMBIOS
		18,259.97	15,690.94	768.88	849.52	945.32	1,074.25	CON AJUSTES
					- 224.73			
					- 140.11			

4.3. Asiento Contable

CUENTA CONTABLE	DESCRIPCION	01/01/2020	08/01/2020	15/01/2020	22/01/2020	29/01/2020		
6200-001-000	P001 SUELDO	112,265.61	114,449.61	248,787.36	113,204.33	113,687.95		
6200-001-001	P002 OTROS INGRESOS	-	-	-	-	-		
6200-001-002	P003 HORAS EXTRAS DO	310.71	492.85	492.85	585.27	492.85		
6200-001-003	P004 AGUINALDO	-	94.73	-	60.60	284.49		
6200-001-004	P005 HORAS EXTRAS TR	1,398.21	1,489.28	1,489.28	2,043.77	1,489.28		
6200-001-005	P006 FONDO DE AHORRO	-	-	-	-	-		
6200-001-006	P009 VACACIONES	-	3,458.57	-	1,026.81	2,594.86		
6200-001-007	P010 PRIMA VACACIONA	15,176.76	11,893.79	932.14	256.30	926.57		
6200-001-008	P014 VALES DE DESPEN	-	-	-	-	56,025.00		
6200-001-009	P018 DIA FESTIVO	1,314.28	-	-	-	-		
6200-001-010	P019 PRIMA DOMINICAL	48.21	48.21	48.21	48.21	48.21		
6200-001-011	P021 RETROACTIVO	-	3.58	-	-	-		
6200-001-012	P104 PRIMA DE ANTIGU	-	60,832.80	-	-	-		
9200-014-000	P105 ISR AJUSTADO PO	-	-	-	-	768.58		
9200-014-000	P106 SUBSIDIO EFECT.	-	-	-	-	849.94		
2150-001-000	D001 ISPT	11,004.85	12,161.03	25,217.29	11,873.49		18,844.54	
2150-007-000	D002 IMSS	3,000.22	3,103.22	6,738.39	3,030.04		3,061.34	
2120-003-000	D010 PENSION ALIMENT	107.64	551.10	1,132.75	527.92		500.29	
2120-004-000	D014 VALES DE DESPEN	-	-	-	-		50.00	
2120-007-000	D094 CREDITO INFONAV	5,650.30	5,780.50	5,774.69	5,774.69		5,677.12	
1180-003-000	D100 SUBSIDIO AL EMP	- 491.94	- 508.46	- 544.91	- 336.33		- 144.23	- 2,025.87
9200-14-000	D103 AJUSTE AL SUBSI	-	-	-	-		945.32	
1180-003-000	D104 AJUSTE EN SUBSI	-	-	-	-		1,074.71	- 951.16

5. Revisiones del mes de enero apéndice 7 ¿Opcional?.

5.1. Mes de enero aplicación del cálculo ajustado pero sin ajustes de subsidio

De acuerdo a las publicaciones del SAT, los efectos de la guía en cuanto al apéndice 07 empezarían con fecha 01 de enero del 2020.

Posteriormente la autoridad declara una “época de convivencia” y dice que esto empezará a partir del 01 de febrero del 2020.

En Aspel Noi 9.0, todos aquellos usuarios que tienen nóminas:

Tipo de Nómina	Fecha de cierre	Fecha de timbrado	Sin Ajustes
Semanal	Si su ultima nómina esta dentro del mes ej: 26,27…31	Fecha de timbrado del mes de enero.	Si esta con el tipo de cálculo ajustado se puede cancelar y volver a timbrar para ver los efectos de los ajustes en el XML.
Semanal	Si su ultima nómina esta dentro del mes ej: 26,27…31	Fecha de timbrado febrero	Configurado con el cálculo ajustado se deberán de reflejar los ajustes en el XML.

5.1. Mes de enero aplicación del cálculo ajustado pero sin ajustes de subsidio

RECIBO DE NÓMINA

No. Trab.:	43	**Depto.:**	MANO DE OBRA DIRECTA
Nombre:	BELEN HERNANDEZ PACHECO	**Puesto:**	AYUDANTES EN GENERAL
CURP:	HEPB631227MCSRCL00	**No. Nómina:**	5
RFC:	HEPB631227G51	**Periodo del:**	23/Ene/2020 al 29/Ene/2020
R. IMSS:	71866300560	**Días trabajados:**	7
Régimen Trabajador:	Sueldos	**Faltas:**	0

PERCEPCIONES			DEDUCCIONES		
P001	SUELDO	1,400.00	D001	ISPT	156.98
P014	VALES DE DESPENSA	1,125.00	D002	IMSS	34.98
			D014	VALES DE DESPENSA	1.00

Total Percepciones	2,525.00	Total Deducciones	192.96
Neto Pagado	2,332.04		
Total en Efectivo	1,207.04		

Reconozco que me fué entregado el archivo XML del presente recibo, así como también fue enviado a mi correo, el cual es:

belen.hernandez@nominas-micrometrix.com.mx

Recibí la cantidad que indica el presente recibo de nomina, por el concepto que se indica, el cual recibo a mi entera satisfaccion y manifiesto que a la fecha de firma del presente recibo, de la empresa Micrometrix S.A de C.V. no me adeuda cantidad alguna por concepto de salarios ni alguna otra prestacion de mi relacion laboral.

FIRMA:_____

Comprobante Fiscal Digital por Internet

Folio Fiscal: 7E5C4B0D-3157-4132-823D-5863A7EA7028
Fecha y hora de certificación: 2020-01-30T08:53:06
No de Serie del CSD del SAT: 00001000000501960426
Forma de pago: Por definir
Método de pago para trabajador: Pago en una sola exhibición

Lugar de emisión: 09830
Fecha y hora de emisión: 2020-01-30T08:52:57
No. de serie del CSD del emisor: 00001000000403979150
Serie y Folio interno: NS20746

Total percepciones:	2,525.00	+
Total otros pagos:	0.01	
Otros pagos:	0.00	
Subsidio efectivamente entregado al trabajador	0.01	-
Total deducciones sin ISR:	35.98	-
ISR retenido:	157.01	=
Total:	2,332.02	

5.1. Mes de enero aplicación del cálculo ajustado pero sin ajustes de subsidio

```
<?xml version="1.0" encoding="UTF-8"?>
- <cfdi:Comprobante xmlns:nomina12="http://www.sat.gob.mx/nomina12" xmlns:xsi="http://www.w3.org/2001/XMLSchema-instance" xmlns:cfdi="http://www.sat.gob.mx/cfd/3" LugarExpedicion="09830" MetodoPago="PUE"
TipoDeComprobante="N" Total="2332.02" Moneda="MXN" Descuento="192.99" SubTotal="2525.01"
Certificado="MIIGFDCCA/ygAwIBAgIUMDAwMDEwMDAwMDA0MDM5NzkxNTAwDQYJKoZIhvcNAQELBQAwggGyMTgwNgYDVQQDDC9BLkMuIGRlbCBTZXJ2aWNpbyBkZSBBZG1pbmlzdHJhY2nDs24gVHJpYnV0YXJpYTEvMC0GA1UECgwmU2Vydm
NoCertificado="00001000000403979150" FormaPago="99"
Sello="ffam1gtB3wuQzXg3UeRIY/XbXWmI9slnRg4G0SCxSBv89t3JkIX90Mv0zcxQ1fOIVOE+yMFz3G3dyreOJydIVv2FYdfUBpgOJK7jQhg2RJcrB86YOXNf397WNTLhdZ4SJ0zRseM0tS02S3ZRW5rdUN2UxSg8viV+p4TIny4ZZ1D38O3c8+zsrXx/Qk
Fecha="2020-01-30T08:52:57" Folio="20746" Serie="NS" Version="3.3" xsi:schemaLocation="http://www.sat.gob.mx/cfd/3 http://www.sat.gob.mx/sitio_internet/cfd/3/cfdv33.xsd http://www.sat.gob.mx/nomina12
http://www.sat.gob.mx/sitio_internet/cfd/nomina/nomina12.xsd">
  <cfdi:Emisor RegimenFiscal="601" Nombre="MICROMETRIX SA DE CV" Rfc="MIC940817DB2"/>
  <cfdi:Receptor Nombre="BELEN HERNANDEZ PACHECO" Rfc="HEPB631227G51" UsoCFDI="P01"/>
  - <cfdi:Conceptos>
    <cfdi:Concepto Descuento="192.99" Importe="2525.01" ValorUnitario="2525.01" Descripcion="Pago de nómina" ClaveUnidad="ACT" Cantidad="1" ClaveProdServ="84111505"/>
  </cfdi:Conceptos>
  - <cfdi:Complemento>
    <tfd:TimbreFiscalDigital xmlns:xsi="http://www.w3.org/2001/XMLSchema-instance" Version="1.1" xsi:schemaLocation="http://www.sat.gob.mx/TimbreFiscalDigital
      http://www.sat.gob.mx/sitio_internet/cfd/timbrefiscaldigital/TimbreFiscalDigitalv11.xsd" xmlns:tfd="http://www.sat.gob.mx/TimbreFiscalDigital"
      SelloSAT="ncmcwldxMy5Sa2N3j+5zoyLkUAtLOwnXE9YuXTRuqy09ZkaYZQVK9S2o760Kbh+6zBstYMwvP/QCh2ce4L5hFzR+6NKFUfmyU/vOH661mNw8VYM9iTqCEyL7HEf8z2vjGwBO73kJfJ67+iwm+EYZ5MUeEkNL8yzlQVxs7I67Sqc7
      NoCertificadoSAT="00001000000501960426"
      SelloCFD="ffam1gtB3wuQzXg3UeRIY/XbXWmI9slnRg4G0SCxSBv89t3JkIX90Mv0zcxQ1fOIVOE+yMFz3G3dyreOJydIVv2FYdfUBpgOJK7jQhg2RJcrB86YOXNf397WNTLhdZ4SJ0zRseM0tS02S3ZRW5rdUN2UxSg8viV+p4TIny4ZZ1D38O3
      FechaTimbrado="2020-01-30T08:53:06" UUID="7E5C4B0D-3157-4132-823D-5863A7EA7028" RfcProvCertif="TSP080724QW6"/>
    - <nomina12:Nomina Version="1.2" TotalPercepciones="2525.00" TotalOtrosPagos="0.01" TotalDeducciones="192.99" TipoNomina="O" NumDiasPagados="7.000" FechaPago="2020-01-29" FechaInicialPago="2020-01-23" FechaFinalPago="2020-
    01-29">
      <nomina12:Emisor RegistroPatronal="B131607110-4"/>
      <nomina12:Receptor TipoRegimen="02" TipoJornada="01" TipoContrato="01" Sindicalizado="No" SalarioDiarioIntegrado="210.41" SalarioBaseCotApor="210.41" RiesgoPuesto="2" Puesto="AYUDANTES EN GENERAL" PeriodicidadPago="02"
        NumSeguridadSocial="71866300560" NumEmpleado="43" FechaInicioRelLaboral="2006-08-14" Departamento="MANO DE OBRA DIRECTA" Curp="HEPB631227MCSRCL00" CuentaBancaria="6236811925" ClaveEntFed="DIF"
        Banco="021" Antigüedad="P702W"/>
      - <nomina12:Percepciones TotalSueldos="2525" TotalGravado="1400" TotalExento="1125">
        <nomina12:Percepcion TipoPercepcion="001" ImporteGravado="1400.00" ImporteExento="0.00" Concepto="SUELDO" Clave="P001"/>
        <nomina12:Percepcion TipoPercepcion="029" ImporteGravado="0.00" ImporteExento="1125.00" Concepto="VALES DE DESPENSA" Clave="P014"/>
      </nomina12:Percepciones>
      - <nomina12:Deducciones TotalOtrasDeducciones="35.98" TotalImpuestosRetenidos="157.01">
        <nomina12:Deduccion Importe="157.01" Concepto="ISPT" Clave="D001" TipoDeduccion="002"/>
        <nomina12:Deduccion Importe="34.98" Concepto="IMSS" Clave="D002" TipoDeduccion="001"/>
        <nomina12:Deduccion Importe="1.00" Concepto="VALES DE DESPENSA" Clave="D014" TipoDeduccion="004"/>
      </nomina12:Deducciones>
      - <nomina12:OtrosPagos>
        - <nomina12:OtroPago Importe="0.01" Concepto="SUBSIDIO AL EMPLEO" Clave="D100" TipoOtroPago="002">
          <nomina12:SubsidioAlEmpleo SubsidioCausado="0.01"/>
        </nomina12:OtroPago>
      </nomina12:OtrosPagos>
    </nomina12:Nomina>
  </cfdi:Complemento>
</cfdi:Comprobante>
```

5.1. Mes de enero aplicación del cálculo ajustado pero sin ajustes de subsidio

RECIBO DE NÓMINA

No. Trab.:	43	**Depto.:**	MANO DE OBRA DIRECTA
Nombre:	BELEN HERNANDEZ PACHECO	**Puesto:**	AYUDANTES EN GENERAL
CURP:	HEPB631227MCSRCL00	**No. Nómina:**	5
RFC:	HEPB631227G51	**Periodo del:**	23/Ene/2020 al 29/Ene/2020
R. IMSS:	71866300560	**Días trabajados:**	7
Régimen Trabajador:	Sueldos	**Faltas:**	0

PERCEPCIONES			DEDUCCIONES		
P001	SUELDO	1,400.00	D001	ISPT	147.93
P014	VALES DE DESPENSA	1,125.00	D002	IMSS	34.98
P105	ISR AJUSTADO POR SUBSIDIO	15.59	D014	VALES DE DESPENSA	1.00
P106	SUBSIDIO EFECT. ENTREGADO	9.05	D103	AJUSTE AL SUBSIDIO CAUSADO	24.64
			D104	AJUSTE EN SUBSIDIO AL EMPLEO	9.05

Total Percepciones	2,549.64	Total Deducciones	217.60
Neto Pagado	2,332.04		
Total en Efectivo	1,207.04		

Reconozco que me fué entregado el archivo XML del presente recibo, así como también fue enviado a mi correo, el cual es:

belen.hernandez@nominas-micrometrix.com.mx

recibí la cantidad que indica el presente recibo de nomina, por el concepto que se indica, el cual recibo a mi entera satisfaccion y manifiesto que a la fecha de firma del presente recibo, de la empresa Micrometrix S.A de C.V. no me adeuda cantidad alguna por concepto de salarios ni alguna otra prestacion de mi relacion laboral.

FIRMA:_____

Comprobante Fiscal Digital por Internet

Folio Fiscal: 65CFE057-7A60-4EAF-9525-82A6C386F4C9
Fecha y hora de certificación: 2020-02-16T16:01:35
No de Serie del CSD del SAT: 00001000000501960426
Forma de pago: Por definir
Método de pago para trabajador: Pago en una sola exhibición

Lugar de emisión: 09830
Fecha y hora de emisión: 2020-02-16T16:01:35
No. de serie del CSD del emisor: 00001000000403979150
Serie y Folio interno: NS20880

Total percepciones:	2,525.00	+
Total otros pagos:	24.64	
Otros pagos:	24.64	
Subsidio efectivamente entregado al trabajador		-
Total deducciones sin ISR:	69.67	-
ISR retenido:	147.93	=
Total:	2,332.04	

5.1. Mes de enero aplicación del cálculo ajustado pero sin ajustes de subsidio


```
<?xml version="1.0" encoding="UTF-8"?>
- <cfdi:Comprobante xmlns:nomina12="http://www.sat.gob.mx/nomina12" xmlns:xsi="http://www.w3.org/2001/XMLSchema-instance" xmlns:cfdi="http://www.sat.gob.mx/cfd/3" LugarExpedicion="09830" MetodoPago="PUE"
TipoDeComprobante="N" Total="2332.04" Moneda="MXN" Descuento="217.60" SubTotal="2549.64"
Certificado="MIIGFDCCA/ygAwIBAgIUMDAwMDEwMDAwMDA0MDM5NzkxNTAwDQYJKoZIhvcNAQELBQAwggGyMTgwNgYDVQQDDC9BLkMuIGRlbCBTZXJ2aWNpbyBkZSBBZG1pbmlzdHJhY2nDs24gVHJpYnV0YXJpYTEvMC0GA1UECgwmU2Vydm
NoCertificado="00001000000403979150" FormaPago="99"
Sello="KGq/I7fJxgW0F9lkJ2H6fcTt+CT4miVi4v3IexMdRYNEXc9SBG7VqzDthMVAgQp7+T5KejK3oC+wshZSPdlxVnP/MdnNEwsP/70injqczYk8zzW6D6NW/7i7epYsvvyhVsjOhKQbGMQ8d5JZnWFLcsUYictVEx2jyIAwr3n/JOlWRKH/xTTppEEEx0+
Fecha="2020-02-16T16:01:35" Folio="20880" Serie="NS" Version="3.3" xsi:schemaLocation="http://www.sat.gob.mx/cfd/3 http://www.sat.gob.mx/sitio_internet/cfd/3/cfdv33.xsd http://www.sat.gob.mx/nomina12
http://www.sat.gob.mx/sitio_internet/cfd/nomina/nomina12.xsd">
  - <cfdi:CfdiRelacionados TipoRelacion="04">
      <cfdi:CfdiRelacionado UUID="7E5C4B0D-3157-4132-823D-5863A7EA7028"/>
    </cfdi:CfdiRelacionados>
    <cfdi:Emisor RegimenFiscal="601" Nombre="MICROMETRIX SA DE CV" Rfc="MIC940817DB2"/>
    <cfdi:Receptor Nombre="BELEN HERNANDEZ PACHECO" Rfc="HEPB631227G51" UsoCFDI="P01"/>
  - <cfdi:Conceptos>
      <cfdi:Concepto Descuento="217.60" Importe="2549.64" ValorUnitario="2549.64" Descripcion="Pago de nómina" ClaveUnidad="ACT" Cantidad="1" ClaveProdServ="84111505"/>
    </cfdi:Conceptos>
  - <cfdi:Complemento>
      <tfd:TimbreFiscalDigital xmlns:xsi="http://www.w3.org/2001/XMLSchema-instance" Version="1.1" xsi:schemaLocation="http://www.sat.gob.mx/TimbreFiscalDigital
        http://www.sat.gob.mx/sitio_internet/cfd/timbrefiscaldigital/TimbreFiscalDigitalv11.xsd" UUID="65CFE057-7A60-4EAF-9525-82A6C386F4C9" xmlns:tfd="http://www.sat.gob.mx/TimbreFiscalDigital"
        SelloSAT="N95ERtafdhEoMgFVv246n7URWeQTfdchPpVL+u4j1yD6jMMn6uLgE9YVxrqNrdwBJwhtb6mS3KavlplLa5262xtdi1i10pPY3fDv+h87fyPFvXGNWbFA839UZPOdUrZKk9NG0wGQxp8kE+dN9fZmjRUWS20OL3UJI1ySJTNU0LUi/0
        NoCertificadoSAT="00001000000501960426"
        SelloCFD="KGq/I7fJxgW0F9lkJ2H6fcTt+CT4miVi4v3IexMdRYNEXc9SBG7VqzDthMVAgQp7+T5KejK3oC+wshZSPdlxVnP/MdnNEwsP/70injqczYk8zzW6D6NW/7i7epYsvvyhVsjOhKQbGMQ8d5JZnWFLcsUYictVEx2jyIAwr3n/JOlWRKH/
        FechaTimbrado="2020-02-16T16:01:35" RfcProvCertif="TSP080724QW6"/>
    - <nomina12:Nomina Version="1.2" TotalPercepciones="2525.00" TotalOtrosPagos="24.64" TotalDeducciones="217.60" TipoNomina="O" NumDiasPagados="7.000" FechaPago="2020-01-29" FechaInicialPago="2020-01-23" FechaFinalPago="2020-
      01-29">
        <nomina12:Emisor RegistroPatronal="B131607110-4"/>
        <nomina12:Receptor TipoRegimen="02" TipoJornada="01" TipoContrato="01" Sindicalizado="No" SalarioDiarioIntegrado="210.41" SalarioBaseCotApor="210.41" RiesgoPuesto="2" Puesto="AYUDANTES EN GENERAL" PeriodicidadPago="02"
          NumSeguridadSocial="71866300560" NumEmpleado="43" FechaInicioRelLaboral="2006-08-14" Departamento="MANO DE OBRA DIRECTA" Curp="HEPB631227MCSRCL00" CuentaBancaria="6236811925" ClaveEntFed="DIF"
          Banco="021" Antigüedad="P702W"/>
      - <nomina12:Percepciones TotalSueldos="2525" TotalGravado="1400" TotalExento="1125">
          <nomina12:Percepcion TipoPercepcion="001" ImporteGravado="1400.00" ImporteExento="0.00" Concepto="SUELDO" Clave="P001"/>
          <nomina12:Percepcion TipoPercepcion="029" ImporteGravado="0.00" ImporteExento="1125.00" Concepto="VALES DE DESPENSA" Clave="P014"/>
        </nomina12:Percepciones>
      - <nomina12:Deducciones TotalOtrasDeducciones="69.67" TotalImpuestosRetenidos="147.93">
          <nomina12:Deduccion Importe="147.93" Concepto="ISPT" Clave="D001" TipoDeduccion="002"/>
          <nomina12:Deduccion Importe="34.98" Concepto="IMSS" Clave="D002" TipoDeduccion="001"/>
          <nomina12:Deduccion Importe="1.00" Concepto="VALES DE DESPENSA" Clave="D014" TipoDeduccion="004"/>
          <nomina12:Deduccion Importe="24.64" Concepto="AJUSTE AL SUBSIDIO CAUSADO" Clave="D103" TipoDeduccion="107"/>
          <nomina12:Deduccion Importe="9.05" Concepto="AJUSTE EN SUBSIDIO AL EMPLEO" Clave="D104" TipoDeduccion="071"/>
        </nomina12:Deducciones>
        <nomina12:OtrosPagos>
          <nomina12:OtroPago Importe="15.59" Concepto="ISR AJUSTADO POR SUBSIDIO" Clave="P105" TipoOtroPago="007"/>
          <nomina12:OtroPago Importe="9.05" Concepto="SUBSIDIO EFECT ENTREGADO" Clave="P106" TipoOtroPago="008"/>
        </nomina12:OtrosPagos>
      </nomina12:Nomina>
    </cfdi:Complemento>
</cfdi:Comprobante>
```

5.1. Mes de enero aplicación del cálculo ajustado pero sin ajustes de subsidio

Con esta información es necesario retimbrar la nómina para que de manera contable se tenga por separado los datos de subsidio al empleo efectivamente pagado, los pasos a seguir son:

- ✓ Cancelar el CFDI
- ✓ Verificar que el CFDI efectivamente este cancelado
- ✓ Volver a timbrar el CFDI
- ✓ Emitir el reporte con los desglose de los ajustes

Recibos electrónicos - Aspel-NOI 9.0 MICROMETRIX, S.A. DE C.V. 29/Ene/2020

Archivo | Nómina | Catálogos y consultas | Acumulados | Fiscales | Reportes | Procesos de nómina | Herramientas | Configuración | Vista | Ayuda

Trabajadores | Nómina del trabajador | Consulta de nómina | Reporte de la nómina — Trabajador
Tablero de nómina — Tablero de nómina
Percepciones y deducciones — P/D
Movimientos a la Nómina | Horas extras | Vacaciones | Faltas — Movimientos
Recibos electrónicos — eRecibos
NOI Asistente — NOI Asistente
Depósito — Dispersión
Enviar — Correo
Documentos asociados — Depósito de doctos
Cerrar Nómina — Cierre de nómina
Parámetros de la nómina
Salir

Cancelar CFDI (Ctrl+R)

Vista

Buscar

Cve.	Nombre	RFC	T. Percepcio...	T. Pe...	F. Emisión	F. Timbrado	UUID	Esta...	Tipo
19	ALAMILLA CERON MARIA DE LOS ANGELES	AACA6508	$3,225.00	3,225.(	30/01/2020 08:51:43	30/01/2020 08:51:45	B4B6C417-7318-4DE4-BE24-B00C8		
20	ALTAMIRANO MIRANDA ELVIRA	AAME5803	$0.00						Indemr
20	ALTAMIRANO MIRANDA ELVIRA	AAME5803	$2,681.43	2,681.4	30/01/2020 08:52:25	30/01/2020 08:52:26	3F7097E9-6FED-437C-B835-A9687.		Liquida
23	CALDERON MENDEZ MARIA GUADALUPE	CAMG620:	$6,525.00	6,525.(	30/01/2020 08:52:25	30/01/2020 08:52:48	E6C9131D-26EA-4FA2-96C7-8E1AC		
24	CARRADA RAMIREZ ROSA ISELA	CARR690-	$3,225.00	3,325.1	14/02/2020 05:25:41	14/02/2020 05:25:41	4DA3973A-1A04-4244-B2D7-08949/		
26	CASTRO ALBA MARIA DE LOURDES	CAAL6311	$3,298.60	3,298.6	30/01/2020 08:52:26	30/01/2020 08:52:35	5C268A8C-F25C-4D86-9EE7-406FF		
27	CAZARES ROMERO MARIO	CARM600	$2,525.00	2,525.(	30/01/2020 08:52:27	30/01/2020 08:52:53	6D6E4C1A-E441-48B3-9447-9B5F8		
28	CERON VALDEZ ELENA	CEVE640E	$2,625.00	2,625.(	30/01/2020 08:52:27	30/01/2020 08:52:56	9EB230B8-FB9F-3346-97ED-54D85		
31	COUTIÑO GRAJALES FELISA MARISELA	COGF760!	$3,132.60	3,132.6	30/01/2020 08:52:27	30/01/2020 08:53:00	30A5C6A4-CB51-4A4D-B630-C19E4		
32	FERNANDEZ LOPEZ ISABEL	FELI7211(	$3,125.00	3,125.(	30/01/2020 08:52:28	30/01/2020 08:53:00	4F69BDF7-CF80-4E92-9EBF-2BEA8		
34	GALLEGOS AMADOR MARIA ELENA	GAAE590!	$3,395.00	3,395.(	30/01/2020 08:52:28	30/01/2020 08:53:00	DFB1CEF8-90AD-AF41-B668-427B7		
37	GONZALEZ PEREZ SATURNINA	GOPS650-	$2,455.00	2,455.(	30/01/2020 08:52:29	30/01/2020 08:53:01	32A9FEC0-15D2-4A49-960F-76EE4		
38	GONZALEZ VARGAS FELISA VERONICA	GOVF720:	$2,225.00	2,225.(	30/01/2020 08:52:29	30/01/2020 08:53:01	AE5A5F83-AD61-404C-9642-3B0FB		
39	GUZMAN SANCHEZ ROSA OLIVIA	GUSR700	$2,225.00	.00	14/02/2020 06:35:25				
40	HERNANDEZ CERVANTES CARLOS	HECC690	$7,131.00	7,131.(	30/01/2020 08:52:56	30/01/2020 08:53:05	062513DB-6E42-4A4B-831D-FE57C		
41	HERNANDEZ RODRIGUEZ LETICIA	HERL640!	$2,773.00	2,773.(	30/01/2020 08:52:56	30/01/2020 08:52:56	09ED9933-4A67-4F06-A7F5-23348(		
42	HERNANDEZ VILLALPANDO LIDIA SOLEDAI	HEVL6304	$3,375.00	3,375.(	30/01/2020 08:52:57	30/01/2020 08:53:06	439C99E7-8B62-4650-A979-FAD42		
43	HERNANDEZ PACHECO BELEN	HEPB631:	$2,525.00	2,525.(	30/01/2020 08:52:57	30/01/2020 08:53:06	7E5C4B0D-3157-4132-823D-5863A		
45	HUERTA GAÑA NORBERTO	HUGN670	$8,275.00	8,275.(	30/01/2020 08:52:57	30/01/2020 08:53:06	C81E859A-F3ED-4CC3-866B-DF90I		
48	LORIA ALAMILLA MARIO	LOAM670E	$2,284.20	2,284.2	30/01/2020 08:52:58	30/01/2020 08:53:06	4E8457C1-41B5-8540-9760-005B1E		
52	MORENO ZAMORA IVONE	MOZI7812	$6,525.00	6,525.(	30/01/2020 08:52:58	30/01/2020 08:53:07	607B6C41-6ED9-421B-8EDC-E858-		

Todos | Recibos con CFDI "Timbrado" | No Timbrados

MICROMETRIX SA DE CV

Version 1.2

Folio fiscal: 7E5C4B0D-3157-4132-823D-5
Fecha: 2020-01-30T08:52:57
Serie: NS
Folio: 20746
Forma de pago: 99
Método de pago: PUE

No. trab.: 43
Nombre BELEN HERNANDEZ PACHECO
RFC: HEPB631227G51
CURP: HEPB631227MCSRCL00
R. IMSS: 71866300560
Reg. patronal: B131607110-4
Depto.: MANO DE OBRA DIRECTA
Puesto: AYUDANTES EN GENERAL

Percepciones

Clave	Concepto
P001	SUELDO

Buscar

Nómina 5 del 23 de Ene al 29 de Ene del 20

03:19 p. m.
16/02/2020

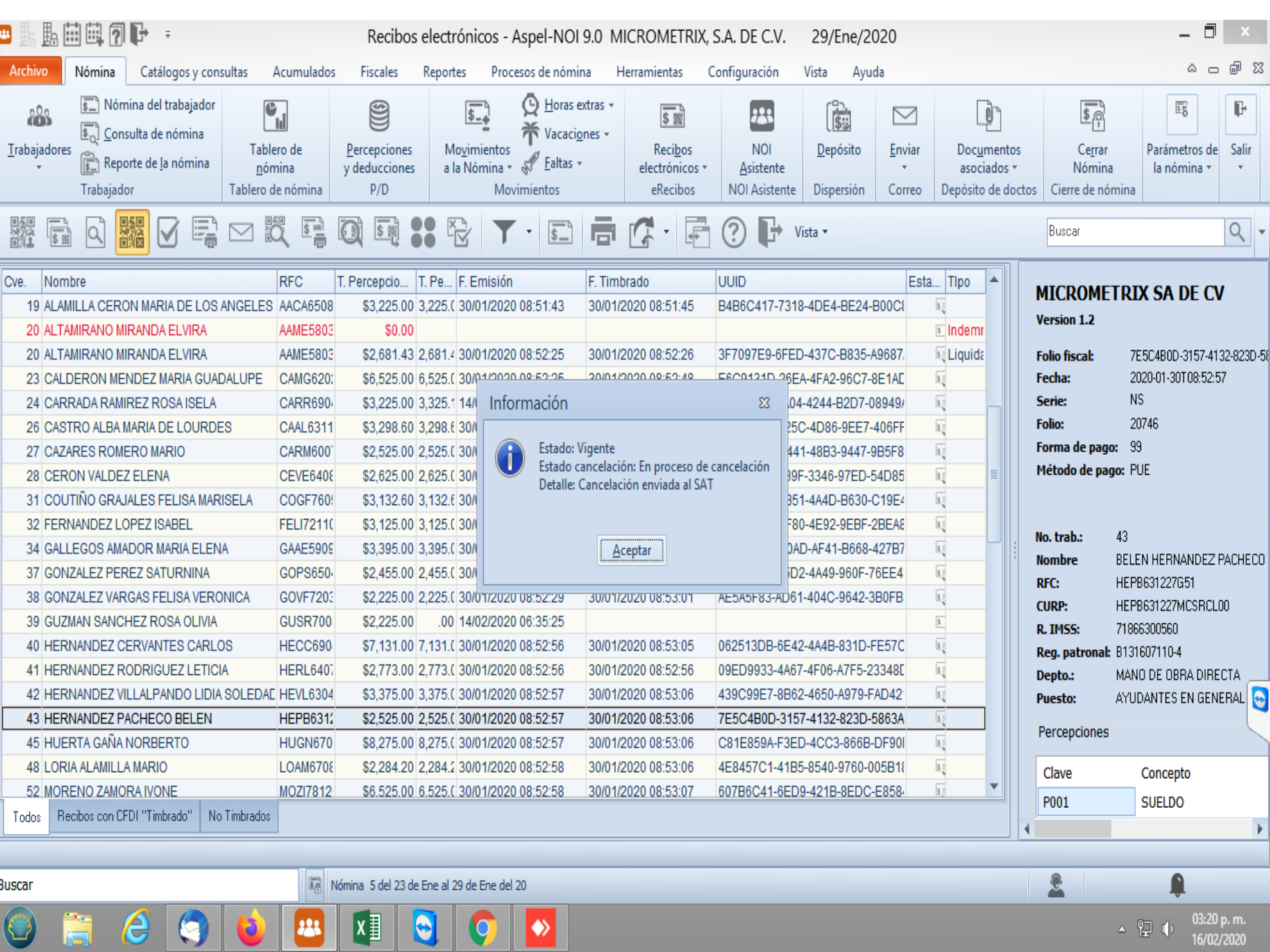

Cve.	Nombre	RFC	T. Percepcio...	T. Pe...	F. Emisión	F. Timbrado	UUID	Esta...	Tipo
19	ALAMILLA CERON MARIA DE LOS ANGELES	AACA6508	$3,225.00	3,225.(	30/01/2020 08:51:43	30/01/2020 08:51:45	B4B6C417-7318-4DE4-BE24-B00C8		
20	ALTAMIRANO MIRANDA ELVIRA	AAME5803	$0.00						Indemr
20	ALTAMIRANO MIRANDA ELVIRA	AAME5803	$2,681.43	2,681.4	30/01/2020 08:52:25	30/01/2020 08:52:26	3F7097E9-6FED-437C-B835-A9687		Liquida
23	CALDERON MENDEZ MARIA GUADALUPE	CAMG620	$6,525.00	6,525.(	30/01/2020 08:52:25	30/01/2020 08:52:48	F6C9131D-26EA-4FA2-96C7-8E1AD		
24	CARRADA RAMIREZ ROSA ISELA	CARR690	$3,225.00	3,325.1	14/(		04-4244-B2D7-08949		
26	CASTRO ALBA MARIA DE LOURDES	CAAL6311	$3,298.60	3,298.(	30/(		25C-4D86-9EE7-406FF		
27	CAZARES ROMERO MARIO	CARM600	$2,525.00	2,525.(	30/(		441-48B3-9447-9B5F8		
28	CERON VALDEZ ELENA	CEVE6408	$2,625.00	2,625.(	30/(		39F-3346-97ED-54D85		
31	COUTIÑO GRAJALES FELISA MARISELA	COGF760	$3,132.60	3,132.(	30/(		351-4A4D-B630-C19E4		
32	FERNANDEZ LOPEZ ISABEL	FELI7211(	$3,125.00	3,125.(	30/(		F80-4E92-9EBF-2BEA8		
34	GALLEGOS AMADOR MARIA ELENA	GAAE590	$3,395.00	3,395.(	30/(		DAD-AF41-B668-427B7		
37	GONZALEZ PEREZ SATURNINA	GOPS650	$2,455.00	2,455.(	30/(		5D2-4A49-960F-76EE4		
38	GONZALEZ VARGAS FELISA VERONICA	GOVF720	$2,225.00	2,225.(	30/01/2020 08:52:29	30/01/2020 08:53:01	AE5A5F83-AD61-404C-9642-3B0FB		
39	GUZMAN SANCHEZ ROSA OLIVIA	GUSR700	$2,225.00	.00	14/02/2020 06:35:25				
40	HERNANDEZ CERVANTES CARLOS	HECC690	$7,131.00	7,131.(	30/01/2020 08:52:56	30/01/2020 08:53:05	062513DB-6E42-4A4B-831D-FE57C		
41	HERNANDEZ RODRIGUEZ LETICIA	HERL640	$2,773.00	2,773.(	30/01/2020 08:52:56	30/01/2020 08:52:56	09ED9933-4A67-4F06-A7F5-23348D		
42	HERNANDEZ VILLALPANDO LIDIA SOLEDAD	HEVL6304	$3,375.00	3,375.(	30/01/2020 08:52:57	30/01/2020 08:53:06	439C99E7-8B62-4650-A979-FAD42		
43	HERNANDEZ PACHECO BELEN	HEPB631	$2,525.00	2,525.(	30/01/2020 08:52:57	30/01/2020 08:53:06	7E5C4B0D-3157-4132-823D-5863A		
45	HUERTA GAÑA NORBERTO	HUGN670	$8,275.00	8,275.(	30/01/2020 08:52:57	30/01/2020 08:53:06	C81E859A-F3ED-4CC3-866B-DF90I		
48	LORIA ALAMILLA MARIO	LOAM670	$2,284.20	2,284.2	30/01/2020 08:52:58	30/01/2020 08:53:06	4E8457C1-41B5-8540-9760-005B1		
52	MORENO ZAMORA IVONE	MOZI7812	$6,525.00	6,525.(	30/01/2020 08:52:58	30/01/2020 08:53:07	607B6C41-6ED9-421B-8EDC-E858		

Recibos electrónicos - Aspel-NOI 9.0 MICROMETRIX, S.A. DE C.V. 29/Ene/2020

Archivo | Nómina | Catálogos y consultas | Acumulados | Fiscales | Reportes | Procesos de nómina | Herramientas | Configuración | Vista | Ayuda

Trabajadores | Nómina del trabajador | Consulta de nómina | Reporte de la nómina — Trabajador
Tablero de nómina — Tablero de nómina
Percepciones y deducciones — P/D
Movimientos a la Nómina | Horas extras | Vacaciones | Faltas — Movimientos
Recibos electrónicos — eRecibos
NOI Asistente — NOI Asistente
Depósito — Dispersión
Enviar — Correo
Documentos asociados — Depósito de doctos
Cerrar Nómina — Cierre de nómina
Parámetros de la nómina
Salir

Vista | Buscar

Cve.	Nombre	RFC	T. Percepcio...	T. Pe...	F. Emisión	F. Timbrado	UUID	Esta...	Tipo
19	ALAMILLA CERON MARIA DE LOS ANGELES	AACA6508	$3,225.00	3,225.(	30/01/2020 08:51:43	30/01/2020 08:51:45	B4B6C417-7318-4DE4-BE24-B00C8		
20	ALTAMIRANO MIRANDA ELVIRA	AAME5803	$0.00						Indemr
20	ALTAMIRANO MIRANDA ELVIRA	AAME5803	$2,681.43	2,681.4	30/01/2020 08:52:25	30/01/2020 08:52:26	3F7097E9-6FED-437C-B835-A9687.		Liquida
23	CALDERON MENDEZ MARIA GUADALUPE	CAMG620:	$6,525.00	6,525.(	30/01/2020 08:52:25	30/01/2020 08:52:48	E6C9131D-26EA-4FA2-96C7-8E1AC		
24	CARRADA RAMIREZ ROSA ISELA	CARR690	$3,225.00	3,325.1	14/02/202		73A-1A04-4244-B2D7-08949/		
26	CASTRO ALBA MARIA DE LOURDES	CAAL6311	$3,298.60	3,298.6	30/01/202		A8C-F25C-4D86-9EE7-406FF		
27	CAZARES ROMERO MARIO	CARM600	$2,525.00	2,525.(	30/01/202		C1A-E441-48B3-9447-9B5F8		
28	CERON VALDEZ ELENA	CEVE640	$2,625.00	2,625.(	30/01/202		0B8-FB9F-3346-97ED-54D85		
31	COUTIÑO GRAJALES FELISA MARISELA	COGF760	$3,132.60	3,132.6	30/01/202		6A4-CB51-4A4D-B630-C19E4		
32	FERNANDEZ LOPEZ ISABEL	FELI7211(	$3,125.00	3,125.(	30/01/202		0F7-CF80-4E92-9EBF-2BEA8		
34	GALLEGOS AMADOR MARIA ELENA	GAAE590	$3,395.00	3,395.(	30/01/202		EF8-90AD-AF41-B668-427B7		
37	GONZALEZ PEREZ SATURNINA	GOPS650	$2,455.00	2,455.(	30/01/202		C0-15D2-4A49-960F-76EE4		
38	GONZALEZ VARGAS FELISA VERONICA	GOVF720	$2,225.00	2,225.(	30/01/2020 08:52:29	30/01/2020 08:53:01	AE5A5F83-AD61-404C-9642-3B0FB		
39	GUZMAN SANCHEZ ROSA OLIVIA	GUSR700	$2,225.00	.00	14/02/2020 06:35:25				
40	HERNANDEZ CERVANTES CARLOS	HECC690	$7,131.00	7,131.(	30/01/2020 08:52:56	30/01/2020 08:53:05	062513DB-6E42-4A4B-831D-FE57C		
41	HERNANDEZ RODRIGUEZ LETICIA	HERL640	$2,773.00	2,773.(	30/01/2020 08:52:56	30/01/2020 08:52:56	09ED9933-4A67-4F06-A7F5-23348(		
42	HERNANDEZ VILLALPANDO LIDIA SOLEDAD	HEVL6304	$3,375.00	3,375.(	30/01/2020 08:52:57	30/01/2020 08:53:06	439C99E7-8B62-4650-A979-FAD42		
43	HERNANDEZ PACHECO BELEN	HEPB631	$2,525.00	2,525.(	30/01/2020 08:52:57	30/01/2020 08:53:06	7E5C4B0D-3157-4132-823D-5863A		
45	HUERTA GAÑA NORBERTO	HUGN670	$8,275.00	8,275.(	30/01/2020 08:52:57	30/01/2020 08:53:06	C81E859A-F3ED-4CC3-866B-DF90I		
48	LORIA ALAMILLA MARIO	LOAM670	$2,284.20	2,284.2	30/01/2020 08:52:58	30/01/2020 08:53:06	4E8457C1-41B5-8540-9760-005B1		
52	MORENO ZAMORA IVONE	MOZI7812	$6,525.00	6,525.(	30/01/2020 08:52:58	30/01/2020 08:53:07	607B6C41-6ED9-421B-8EDC-E858-		

Todos | Recibos con CFDI "Timbrado" | No Timbrados

Advertencia

Estado: Vigente
Detalle: Cancelable sin aceptación

Aceptar

MICROMETRIX SA DE CV

Version 1.2

Folio fiscal: 7E5C4B0D-3157-4132-823D-5
Fecha: 2020-01-30T08:52:57
Serie: NS
Folio: 20746
Forma de pago: 99
Método de pago: PUE

No. trab.: 43
Nombre BELEN HERNANDEZ PACHECO
RFC: HEPB631227G51
CURP: HEPB631227MCSRCL00
R. IMSS: 71866300560
Reg. patronal: B131607110-4
Depto.: MANO DE OBRA DIRECTA
Puesto: AYUDANTES EN GENERAL

Percepciones

Clave	Concepto
P001	SUELDO

Buscar | Nómina 5 del 23 de Ene al 29 de Ene del 20

03:20 p. m.
16/02/2020

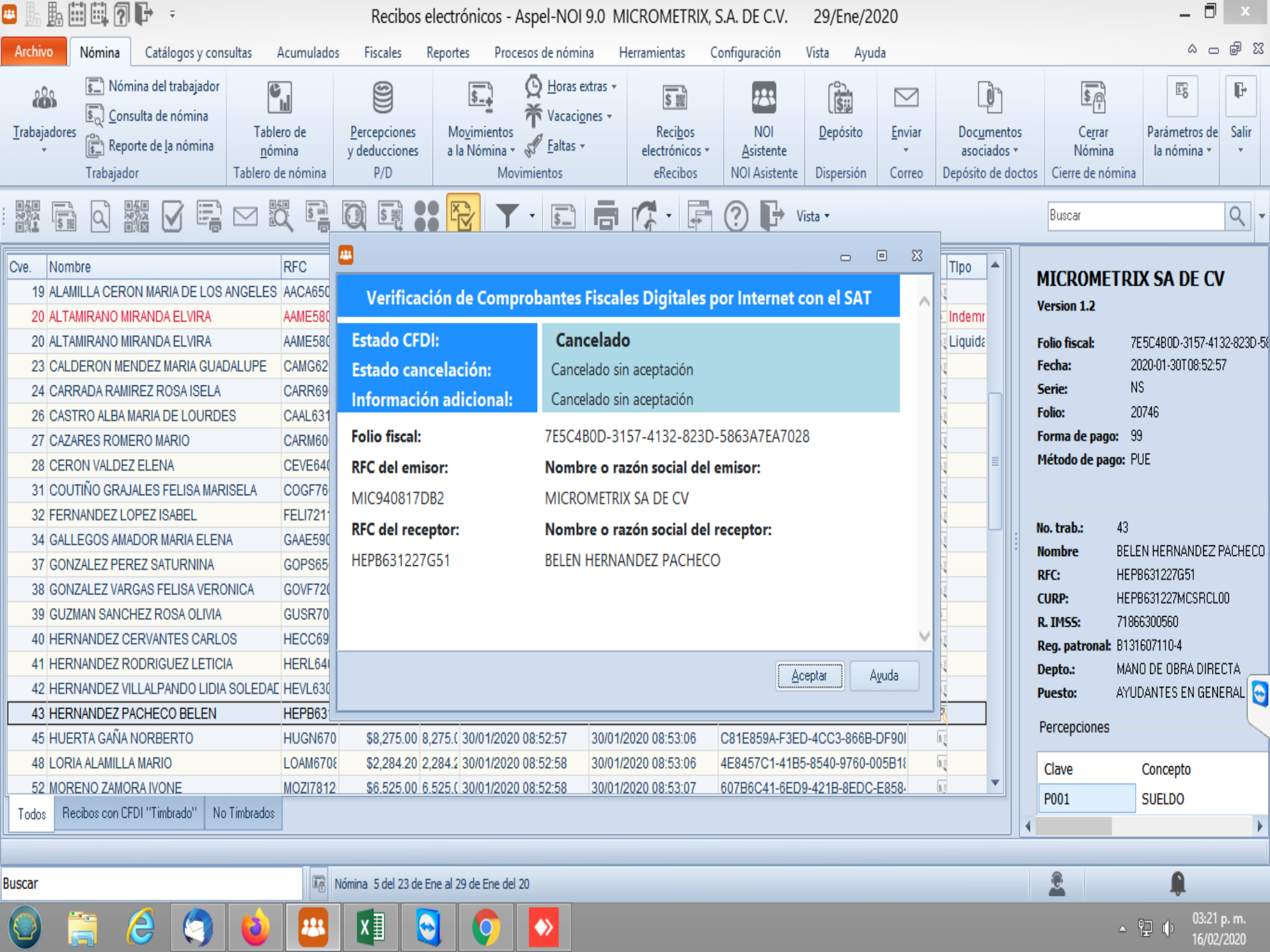
Recibos electrónicos - Aspel-NOI 9.0 MICROMETRIX, S.A. DE C.V. 29/Ene/2020
Archivo
Nómina
Catálogos y consultas
Acumulados
Fiscales
Reportes
Procesos de nómina
Herramientas
Configuración
Vista
Ayuda
Trabajadores
Nómina del trabajador
Consulta de nómina
Reporte de la nómina
Trabajador
Tablero de nómina
Tablero de nómina
Percepciones y deducciones
P/D
Movimientos a la Nómina
Horas extras
Vacaciones
Faltas
Movimientos
Recibos electrónicos
eRecibos
NOI Asistente
NOI Asistente
Depósito
Dispersión
Enviar
Correo
Documentos asociados
Depósito de doctos
Cerrar Nómina
Cierre de nómina
Parámetros de la nómina
Salir
Vista
Buscar
Verificación de Comprobantes Fiscales Digitales por Internet con el SAT
Estado CFDI: Cancelado
Estado cancelación: Cancelado sin aceptación
Información adicional: Cancelado sin aceptación
Folio fiscal: 7E5C4B0D-3157-4132-823D-5863A7EA7028
RFC del emisor: MIC940817DB2
Nombre o razón social del emisor: MICROMETRIX SA DE CV
RFC del receptor: HEPB631227G51
Nombre o razón social del receptor: BELEN HERNANDEZ PACHECO
Aceptar
Ayuda
MICROMETRIX SA DE CV
Version 1.2
Folio fiscal: 7E5C4B0D-3157-4132-823D-58
Fecha: 2020-01-30T08:52:57
Serie: NS
Folio: 20746
Forma de pago: 99
Método de pago: PUE
No. trab.: 43
Nombre BELEN HERNANDEZ PACHECO
RFC: HEPB631227G51
CURP: HEPB631227MCSRCL00
R. IMSS: 71866300560
Reg. patronal: B131607110-4
Depto.: MANO DE OBRA DIRECTA
Puesto: AYUDANTES EN GENERAL
Percepciones
Clave
Concepto
P001
SUELDO
Cve.
Nombre
RFC
Tipo
19 ALAMILLA CERON MARIA DE LOS ANGELES AACA650
20 ALTAMIRANO MIRANDA ELVIRA AAME580 Indemr
20 ALTAMIRANO MIRANDA ELVIRA AAME580 Liquida
23 CALDERON MENDEZ MARIA GUADALUPE CAMG62
24 CARRADA RAMIREZ ROSA ISELA CARR69
26 CASTRO ALBA MARIA DE LOURDES CAAL631
27 CAZARES ROMERO MARIO CARM60
28 CERON VALDEZ ELENA CEVE64
31 COUTIÑO GRAJALES FELISA MARISELA COGF76
32 FERNANDEZ LOPEZ ISABEL FELI721
34 GALLEGOS AMADOR MARIA ELENA GAAE590
37 GONZALEZ PEREZ SATURNINA GOPS65
38 GONZALEZ VARGAS FELISA VERONICA GOVF72
39 GUZMAN SANCHEZ ROSA OLIVIA GUSR70
40 HERNANDEZ CERVANTES CARLOS HECC69
41 HERNANDEZ RODRIGUEZ LETICIA HERL64
42 HERNANDEZ VILLALPANDO LIDIA SOLEDAD HEVL630
43 HERNANDEZ PACHECO BELEN HEPB63
45 HUERTA GAÑA NORBERTO HUGN670 $8,275.00 8,275.(30/01/2020 08:52:57 30/01/2020 08:53:06 C81E859A-F3ED-4CC3-866B-DF90I
48 LORIA ALAMILLA MARIO LOAM670 $2,284.20 2,284.2 30/01/2020 08:52:58 30/01/2020 08:53:06 4E8457C1-41B5-8540-9760-005B1
52 MORENO ZAMORA IVONE MOZI7812 $6,525.00 6,525.(30/01/2020 08:52:58 30/01/2020 08:53:07 607B6C41-6ED9-421B-8EDC-E858
Todos
Recibos con CFDI "Timbrado"
No Timbrados
Buscar
Nómina 5 del 23 de Ene al 29 de Ene del 20
03:21 p. m.
16/02/2020

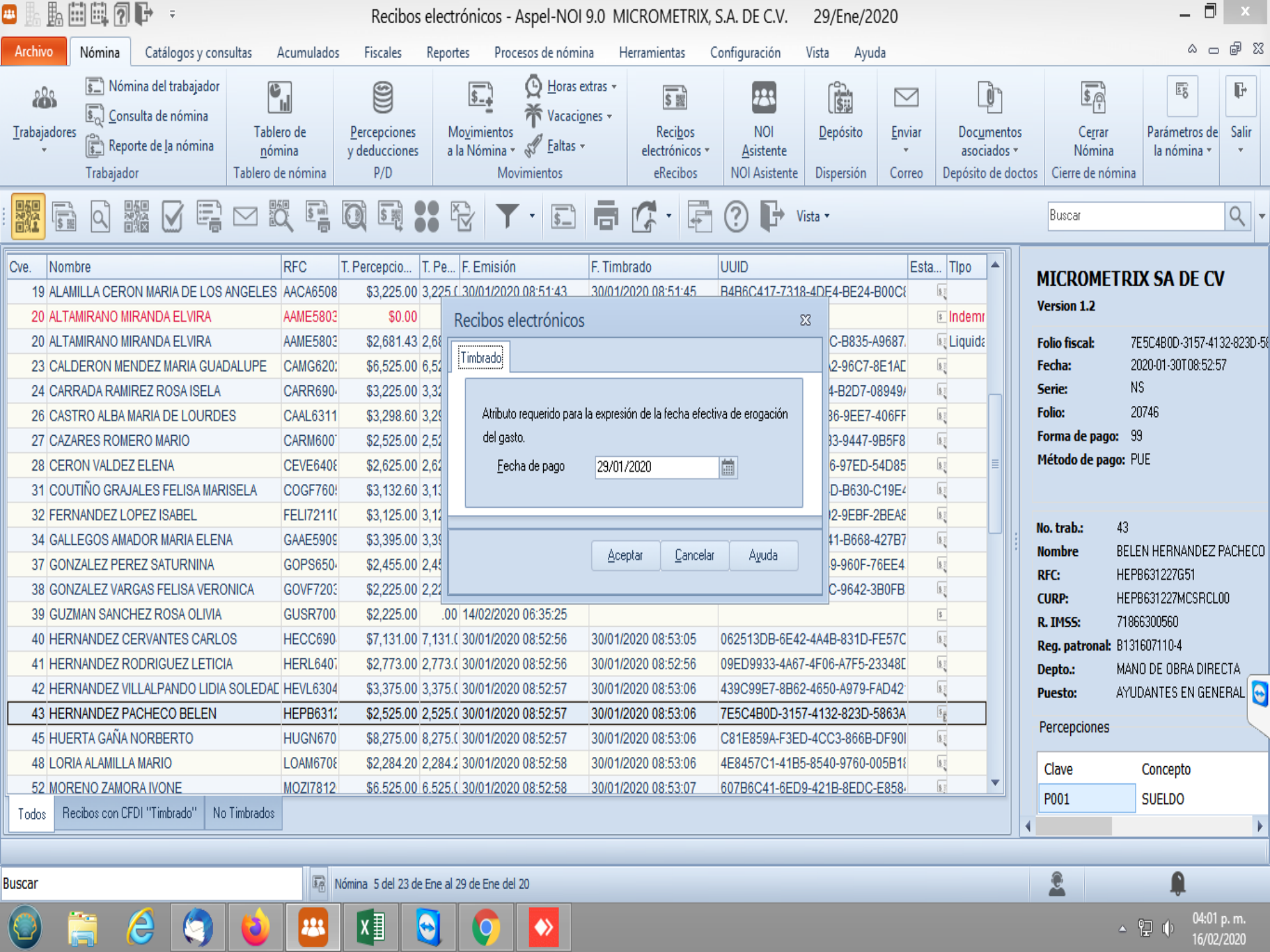
Recibos electrónicos - Aspel-NOI 9.0 MICROMETRIX, S.A. DE C.V. 29/Ene/2020
Archivo
Nómina
Catálogos y consultas
Acumulados
Fiscales
Reportes
Procesos de nómina
Herramientas
Configuración
Vista
Ayuda
Trabajadores
Nómina del trabajador
Consulta de nómina
Reporte de la nómina
Trabajador
Tablero de nómina
Tablero de nómina
Percepciones y deducciones
P/D
Movimientos a la Nómina
Horas extras
Vacaciones
Faltas
Movimientos
Recibos electrónicos
eRecibos
NOI Asistente
NOI Asistente
Depósito
Dispersión
Enviar
Correo
Documentos asociados
Depósito de doctos
Cerrar Nómina
Cierre de nómina
Parámetros de la nómina
Salir
Vista
Buscar
Cve.
Nombre
RFC
T. Percepcio...
T. Pe...
F. Emisión
F. Timbrado
UUID
Esta...
Tipo
19 ALAMILLA CERON MARIA DE LOS ANGELES AACA6508 $3,225.00 3,225.(30/01/2020 08:51:43 30/01/2020 08:51:45 B4B6C417-7318-4DE4-BE24-B00C8
20 ALTAMIRANO MIRANDA ELVIRA AAME5803 $0.00 Indemr
20 ALTAMIRANO MIRANDA ELVIRA AAME5803 $2,681.43 2,68 C-B835-A9687. Liquida
23 CALDERON MENDEZ MARIA GUADALUPE CAMG620: $6,525.00 6,52 2-96C7-8E1AC
24 CARRADA RAMIREZ ROSA ISELA CARR690 $3,225.00 3,32 4-B2D7-08949/
26 CASTRO ALBA MARIA DE LOURDES CAAL6311 $3,298.60 3,29 36-9EE7-406FF
27 CAZARES ROMERO MARIO CARM600 $2,525.00 2,52 33-9447-9B5F8
28 CERON VALDEZ ELENA CEVE640 $2,625.00 2,62 6-97ED-54D85
31 COUTIÑO GRAJALES FELISA MARISELA COGF760 $3,132.60 3,13 D-B630-C19E4
32 FERNANDEZ LOPEZ ISABEL FELI7211($3,125.00 3,12 2-9EBF-2BEA8
34 GALLEGOS AMADOR MARIA ELENA GAAE590 $3,395.00 3,39 41-B668-427B7
37 GONZALEZ PEREZ SATURNINA GOPS650 $2,455.00 2,45 9-960F-76EE4
38 GONZALEZ VARGAS FELISA VERONICA GOVF720 $2,225.00 2,22 C-9642-3B0FB
39 GUZMAN SANCHEZ ROSA OLIVIA GUSR700 $2,225.00 .00 14/02/2020 06:35:25
40 HERNANDEZ CERVANTES CARLOS HECC690 $7,131.00 7,131.(30/01/2020 08:52:56 30/01/2020 08:53:05 062513DB-6E42-4A4B-831D-FE57C
41 HERNANDEZ RODRIGUEZ LETICIA HERL640 $2,773.00 2,773.(30/01/2020 08:52:56 30/01/2020 08:52:56 09ED9933-4A67-4F06-A7F5-23348[
42 HERNANDEZ VILLALPANDO LIDIA SOLEDAD HEVL6304 $3,375.00 3,375.(30/01/2020 08:52:57 30/01/2020 08:53:06 439C99E7-8B62-4650-A979-FAD42
43 HERNANDEZ PACHECO BELEN HEPB631 $2,525.00 2,525.(30/01/2020 08:52:57 30/01/2020 08:53:06 7E5C4B0D-3157-4132-823D-5863A
45 HUERTA GAÑA NORBERTO HUGN670 $8,275.00 8,275.(30/01/2020 08:52:57 30/01/2020 08:53:06 C81E859A-F3ED-4CC3-866B-DF90I
48 LORIA ALAMILLA MARIO LOAM670 $2,284.20 2,284.2 30/01/2020 08:52:58 30/01/2020 08:53:06 4E8457C1-41B5-8540-9760-005B1
52 MORENO ZAMORA IVONE MOZI7812 $6,525.00 6,525.(30/01/2020 08:52:58 30/01/2020 08:53:07 607B6C41-6ED9-421B-8EDC-E858
Todos
Recibos con CFDI "Timbrado"
No Timbrados
Recibos electrónicos
Timbrado
Atributo requerido para la expresión de la fecha efectiva de erogación del gasto.
Fecha de pago
29/01/2020
Aceptar
Cancelar
Ayuda
MICROMETRIX SA DE CV
Version 1.2
Folio fiscal: 7E5C4B0D-3157-4132-823D-5
Fecha: 2020-01-30T08:52:57
Serie: NS
Folio: 20746
Forma de pago: 99
Método de pago: PUE
No. trab.: 43
Nombre BELEN HERNANDEZ PACHECO
RFC: HEPB631227G51
CURP: HEPB631227MCSRCL00
R. IMSS: 71866300560
Reg. patronal: B131607110-4
Depto.: MANO DE OBRA DIRECTA
Puesto: AYUDANTES EN GENERAL
Percepciones
Clave
Concepto
P001
SUELDO
Buscar
Nómina 5 del 23 de Ene al 29 de Ene del 20
04:01 p. m.
16/02/2020

5.1. Mes de enero aplicación del cálculo ajustado pero sin ajustes de subsidio

De acuerdo a las publicaciones del SAT, los efectos de la guía en cuanto al apéndice 07 empezarían con fecha 01 de enero del 2020.

Posteriormente la autoridad declara una “época de convivencia” y dice que esto empezará a partir del 01 de febrero del 2020.

En Aspel Noi 9.0, todos aquellos usuarios que tienen nóminas:

Tipo de Nómina	Fecha de cierre	Fecha de timbrado	Con Ajustes
Semanal	Si su ultima nómina esta dentro del mes ej: 26,27…31	Fecha de timbrado del mes de enero.	Si esta con el tipo de cálculo ajustado se puede cancelar y volver a timbrar para ver los efectos de los ajustes en el XML.
Semanal	Si su ultima nómina esta dentro del mes ej: 26,27…31	Fecha de timbrado febrero	Configurado con el cálculo ajustado se deberán de reflejar los ajustes en el XML.

5.2 Mes de enero aplicación del cálculo ajustado cuando NO se aplico en su momento.

Cuando yo no aplique los ajustes al cierre de mes, en este caso enero, algunos trabajadores estaría recibiendo subsidio al empleo causado sin tener ese beneficio, pero como al no configurar el sistema con el tipo de cálculo ajustado el tipo de cálculo mensual no suma los ingresos ni compara la tabla del subsidio.

¿Que pasa si yo no hago ese ajuste?

Nombre:	37 Sierra Ruiz Pedro	Registro patronal:	NO ASIGNADO
CURP:	SIRP741005HVZRZD08	Departamento:	
RFC:	SIRP741005VB7	Puesto:	
R. IMSS:	86044714292	Clasificación:	??????????
Régimen:	Sueldos	F. Alta:	20/Dic/15
		Sal. diario:	164.38

No.	Percepciones	Monto	No.	Deducciones	Monto
1	SUELDO	2,506.80	1	ISR	448.33
2	COMISIONES	2,400.00	2	IMSS	62.22
14	DESPENSA	82.19			
22	AYUDA DE TRANSPORTE	49.31			

Total de percepciones	5,038.30	Total de deducciones	510.55
Total en efectivo	4,445.56	Neto pagado	4,527.75

Al no configurar el tipo de cálculo ajustado, el sistema calcula el impuesto de este periodo.

5.2 Mes de enero aplicación del cálculo ajustado cuando NO se aplico en su momento.

En el apartado de acumulados observamos que su ingreso gravable mensual es de 7.502.36, este ingreso si revisamos la tabla de subsidio, no le corresponde subsidio, y si trae el trabajador un beneficio de subsidio al empleo entregado en efectivo por 7.82.

Esta mala aplicación puede hacer no deducible mi nómina, un retimbrado a final de año o una revisión.

Nombre: 37 Sierra Ruiz Pedro	Registro patronal: NO ASIGNADO	No. Nómina: 2
CURP: SIRP741005HVZRZD08	Departamento:	Periodo del 16 de Ene al 31 de Ene del 20
RFC: SIRP741005VB7	Puesto:	Estatus trabajador: Alta
R. IMSS: 86044714292	Clasificación: ??????????	Días trabajados: 15.25
Régimen: Sueldos	F. Alta: 20/Dic/15	Faltas: 0.00
	Sal. diario: 164.38	Recibo electrónico: **No generado**

Descripción	Tipo de acumulado	Periodo actual	Periodo anterior	Anual
Ingresos exentos	Constante de cálculo	174.24	0.00	174.24
BASE GRAV. ISR	Constante de cálculo	7,502.36	2,465.70	9,968.06
BASE GRAV. IMS	Constante de cálculo	7,660.17	2,585.56	10,245.73
BASE GRAV. ISN	Constante de cálculo	7,577.98	2,465.70	10,043.68
BASE GRAV. PTU	Constante de cálculo	5,013.60	2,465.70	7,479.30
BASE FISCAL 6	Constante de cálculo	7,577.98	2,465.70	10,043.68
Sueldo fijo IMSS	Constante de cálculo	5,260.17	2,585.56	7,845.73
Días trabajados	Constante de cálculo	30.50	30.00	60.50
Dias trabajados del mes	Constante de cálculo	30.50	15.00	45.50
Prev. Social para exención	Constante de cálculo	164.38	0.00	164.38
Percepciones de prestación	Constante de cálculo	164.38	0.00	164.38
SUELDO	Percepción	5,013.60	2,465.70	7,479.30
COMISIONES	Percepción	2,400.00	0.00	2,400.00
DESPENSA	Percepción	164.38	0.00	164.38
AYUDA DE TRANSPORTE	Percepción	98.62	0.00	98.62
ISR	Deducción	448.33	0.00	448.33
IMSS	Deducción	124.44	61.41	185.85
SUBSIDIO PARA EL EMPLEO	Deducción	-7.82	-274.94	-282.76

5.2 Mes de enero aplicación del cálculo ajustado cuando NO se aplico en su momento.

Si decido modificar mi nómina como cálculo ajustado, mi recibo saldrá diferente

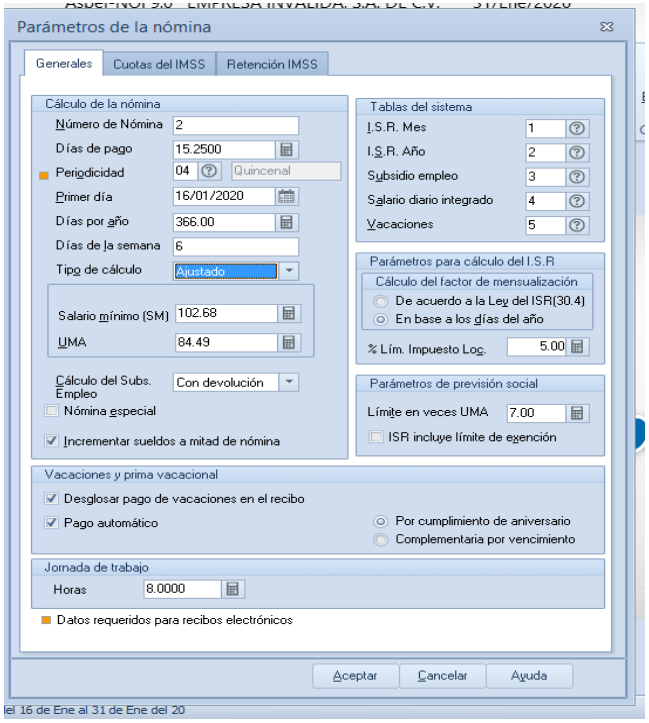

En el mes de enero como es “época de convivencia” no saldrían ajustes pero si hay una diferencia en los recibos de nómina”.

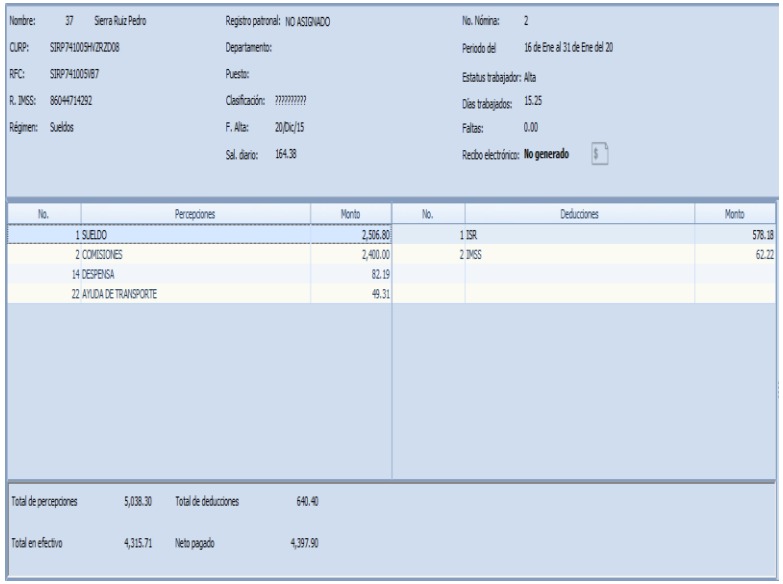

5.2 Mes de enero aplicación del cálculo ajustado cuando NO se aplico en su momento.

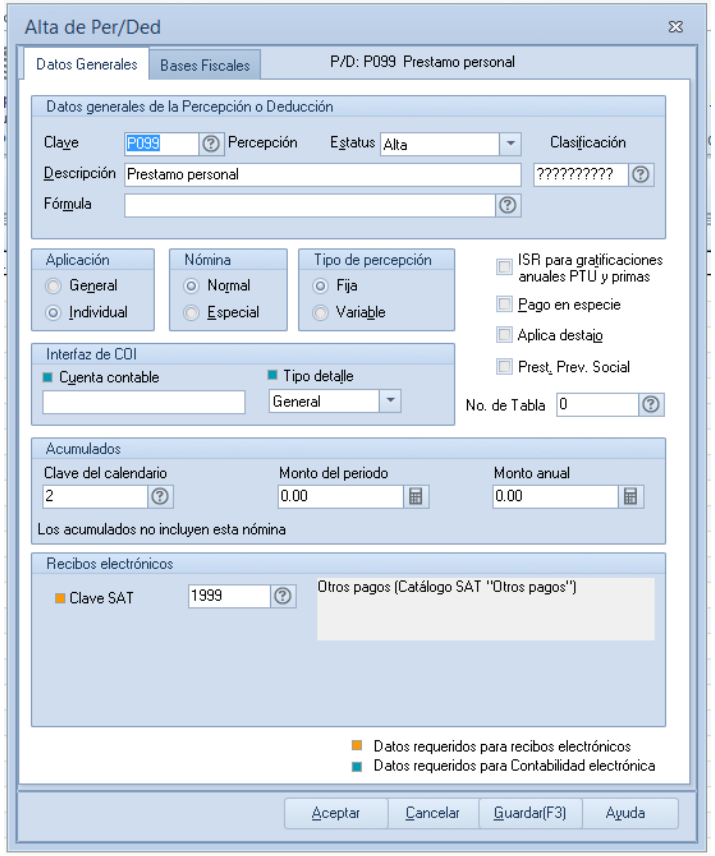

Para no afectar el neto pagado, pero si ver la diferencia de la retención de ISR y presentar complementaria, se debe de dar de alta el concepto de préstamo personal con la clave sat 999, que en Aspel Noi 9.0 es la 1999.

Este concepto siempre será NO DEFINIDO para las bases fiscales.

5.2 Mes de enero aplicación del cálculo ajustado cuando NO se aplico en su momento.

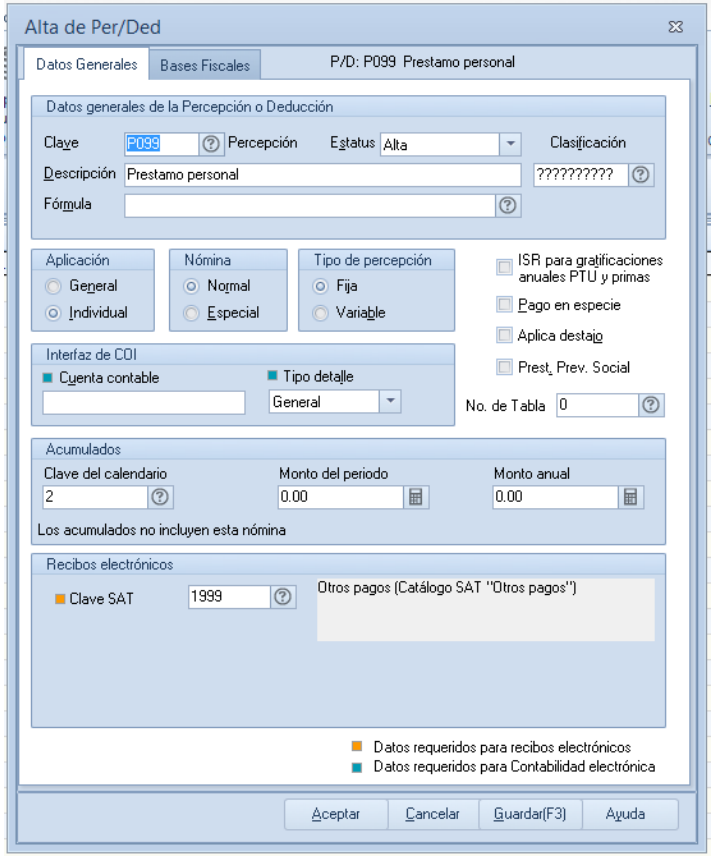

Para no afectar el neto pagado, pero si ver la diferencia de la retención de ISR y presentar complementaria, se debe de dar de alta el concepto de préstamo personal con la clave sat 999, que en Aspel Noi 9.0 es la 1999.

Este concepto siempre será NO DEFINIDO para las bases fiscales.

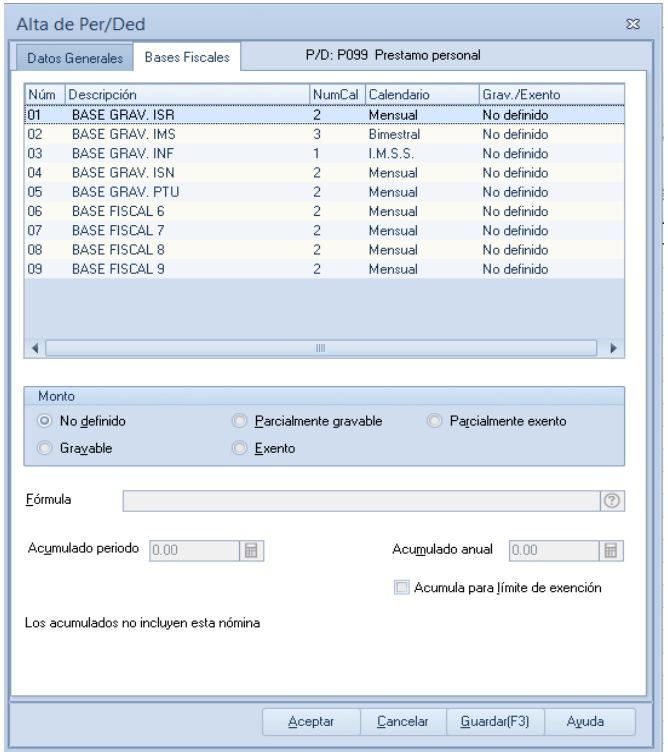

5.2 Mes de enero aplicación del cálculo ajustado cuando NO se aplico en su momento.

Segunda quincena Sin tipo de calculo ajustado			
SUELDO	2,506.80	ISR	448.33
COMISIONES	2,400.00	IMSS	62.22
DESPENSA	82.19		
AYUDA DE TRANSP	49.31		
Total de percepciones	5,038.30	Total de deducciones	510.55
Total en efectivo	4,445.56	Neto pagado	4,527.75

Segunda quincena Con tipo de calculo ajustado			
SUELDO	2,506.80	ISR	578.18
COMISIONES	2,400.00	IMSS	62.22
DESPENSA	82.19		
AYUDA DE TRANSPORTE	49.31		
Total de percepciones	5,038.30	Total de deducciones	640.40
Total en efectivo	4,315.71	Neto pagado	4,397.90

Segunda quincena (retimbrado)			
SUELDO	2,506.80	ISR	578.18
COMISIONES	2,400.00	IMSS	62.22
DESPENSA	82.19		
AYUDA DE TRANSPOI	49.31		
PRESTAMO PERSONA	129.85		
Total de percepciones	5,168.15	Total de deducciones	640.40
Total en efectivo	4,445.56	Neto pagado	4,527.75

5.2.1. Papel de trabajo para revisar las diferencias

Empresa X S.A. DE CV.								
No del Trabajador		002 ISR	002 ISR DEL PERIODO	007 ISR AJUSTADO POR SUBSIDIO	008 SUBSIDIO AL EMPLEO EFECTIVAMENTE ENTREGADO QUE NO CORRESPONDIA	107AJUSTE EN SUBSIDIO CAUSADO	071AJUSTE EN SUBSIDIO AL EMPLEO EFECTIVAMENTE PAGADO 071	OBSERVACIONES
				P105	P106	D103	D104	
		Deducciones	Deducciones	Percepciones	Percepciones	Deducciones	Deducciones	
19	Al	290.37						SIN CAMBIOS
20	Al	106.8		-	106.8	27.2	106.8	CON AJUSTES
23	C/	1,110.67						SIN CAMBIOS
24	C/	350.21	250.05	100.16	-	100.16		CON AJUSTES
26	C/	310.73						SIN CAMBIOS
27	C/	150.48	132.8	17.68	-	17.68		CON AJUSTES
28	Cl	377.06	143.66	233.4	-	233.4		CON AJUSTES
31	C(	271.95						SIN CAMBIOS
32	FE	115.57	115.57	-	-		119.18	SIN CAMBIOS
34	G/	333.89	333.89					SIN CAMBIOS
37	G(	142.84	125.16	17.68	-	17.68		CON AJUSTES
38	G(	75.74	75.74	-	75.74	0.7	75.74	CON AJUSTES
40	HE	1,268.29	1268.29					SIN CAMBIOS
41	HE	241.83	191.75	50.08	-	50.08		CON AJUSTES
42	HE	328.77	328.77					SIN CAMBIOS
43	HI	156.98	141.39	15.59	9.05	24.64	9.05	CON AJUSTES
45	HU	1,537.35	1537.35					SIN CAMBIOS
46	JI	0	0					SIN CAMBIOS
48	LC	116.64	116.64	-	37.79	17.68	37.79	CON AJUSTES
52	M(	1,110.67	1110.67					SIN CAMBIOS
54	P/	252.52	252.52	-	87.24	64.18	87.24	CON AJUSTES
55	P/	108.19	108.19	-	-		20.93	SIN CAMBIOS
56	PE	397.92	162.15	235.77	-	235.77		CON AJUSTES
57	PE	644.83	644.83					SIN CAMBIOS
58	PE	61.56	61.56	-	61.56	7.71	61.56	CON AJUSTES
60	PE	94.8	94.8	-	81.97	2.46	81.97	CON AJUSTES
61	R/	134.16	116.48	17.68	-	17.68		CON AJUSTES
64	RI	698.23	698.23					SIN CAMBIOS
66	R(	123.66	123.66	-	62.88	12.89	62.88	CON AJUSTES
67	RODRIGUEZ ESI		0					SIN CAMBIOS
69	R(	282.54	282.54					SIN CAMBIOS
70	R(	581.26	581.26					SIN CAMBIOS
71	S/	290.37	290.37					SIN CAMBIOS
72	S/	794.35	794.35					SIN CAMBIOS
73	S/	634.15	634.15					SIN CAMBIOS
74	S/	527.35	527.35					SIN CAMBIOS
80	VE	66.73	66.73	-	66.73	1.22	66.73	CON AJUSTES

5.2.1. Papel de trabajo para revisar las diferencias

Empresa X S.A. DE CV.								
No del Trabajador		002 ISR	002 ISR DEL PERIODO	007 ISR AJUSTADO POR SUBSIDIO	008 SUBSIDIO AL EMPLEO EFECTIVAMENTE ENTREGADO QUE NO CORRESPONDIA	107AJUSTE EN SUBSIDIO CAUSADO	071AJUSTE EN SUBSIDIO AL EMPLEO EFECTIVAMENTE PAGADO 071	OBSERVACIONES
				P105	P106	D103	D104	
		Deducciones	Deducciones	Percepciones	Percepciones	Deducciones	Deducciones	
81	VI	83.24	83.24	-	33.64	4.43	33.64	CON AJUSTES
82	ZA	156.51	143.48	13.03	18.37	31.4	18.37	CON AJUSTES
83	ZA	1,142.83	1142.83					SIN CAMBIOS
90	VA	108.6	108.6	-	49.62	2.36	49.62	CON AJUSTES
91	RI	237.95	170.14	67.81	-	67.81		CON AJUSTES
95	R(	230.55	230.55					SIN CAMBIOS
99	GA	195.29	195.29					SIN CAMBIOS
107	CI	99.19	99.19	-	41.32	4.43	41.32	CON AJUSTES
110	HE	366.08	366.08					SIN CAMBIOS
111	HE	99.92	99.92	-	116.81	3.76	116.81	CON AJUSTES
113	AF	1,700.36	1700.36					SIN CAMBIOS
118	PE	12	12	-	-		56.26	SIN CAMBIOS
119	VE	28.36	28.36	-	-		28.36	SIN CAMBIOS
125	HE	293.74	-475.14					SIN CAMBIOS
		18,259.97	15,690.94	768.88	849.52	945.32	1,074.25	CON AJUSTES
					- 224.73			
					- 140.11			

6. Revisiones del mes de febrero apéndice 7

6.1 Mes de febrero aplicación del cálculo ajustado pero sin ajustes de subsidio.

Apreciable contribuyente:

Identificamos que emitiste recibos de nómina a tu personal sin información del subsidio para el empleo y conceptos que son susceptibles de obtener este beneficio.

Recuerda que, a **partir del 1 de febrero de 2020, en todos los casos donde se paguen conceptos de sueldos y salarios** (Régimen de contratación '02' Sueldos, incluye asimilados a salarios señalados en la fracción I del artículo 94 de LISR), es obligatorio reflejar en **el recibo de nómina el apartado de subsidio para el empleo, aun cuando este sea '0'.**

Corrige las inconsistencias generadas en los recibos de nómina emitidos a partir del 1 de febrero de 2020. Cancela los comprobantes y emítelos nuevamente; al hacerlo, registra en el campo **TipoRelacion** la clave 04 (sustitución de los CFDI previos), el folio fiscal del comprobante que se va a sustituir y, de ser necesario, presenta una declaración complementaria.

Para consultar la Guía de llenado ingresa a **sat.gob.mx** y en el apartado de **Factura Electrónica**, elige **Cambios en los comprobantes / Recibo de Nómina / Iniciar / Guía de llenado.**

Fundamento legal: Art. 29, primer y último párrafos y 29-A, segundo párrafo del CFF; Artículo 99, fracción III de la Ley del ISR; Regla 2.7.1.8., segundo párrafo y Decreto del subsidio para el empleo, publicado en el Diario Oficial de la Federación el 11 de diciembre de 2013. Revisión B del complemento de nómina y su guía de llenado.

Si necesitas más información o asesoría fiscal llama a MarcaSAT: 55 627 22 728, opción 3, de lunes a viernes, de 8:30 a 18:30 horas.

SHCP
SECRETARÍA DE HACIENDA Y CRÉDITO PÚBLICO

SAT
Servicio de Administración Tributaria

Información de tus ingresos y retenciones por sueldos y salarios
Detalle Mensual - Ejercicio

Datos del contribuyente		Datos del retenedor	
Nombre:	RFC: HEPB631227G51	Nombre:	RFC: MIC940817DB2

	Concepto	Total	Enero	Febrero	Marzo	Abril	Mayo	Junio	Julio	Agosto	Septiembre	Octubre	Noviembre	Diciembre
	Comprobantes recibidos	**53**	**5**	**4**	**4**	**4**	**5**	**4**	**5**	**4**	**4**	**5**	**4**	**5**
	Pagos totales por sueldos y salarios	**86,886.60**	**8,395.00**	**6,519.20**	**6,320.00**	**7,375.00**	**8,232.50**	**8,087.50**	**8,177.40**	**7,025.00**	**4,820.00**	**7,245.00**	**5,340.00**	**9,350.00**
	Pagos por sueldos y salarios	86,886.60	8,395.00	6,519.20	6,320.00	7,375.00	8,232.50	8,087.50	8,177.40	7,025.00	4,820.00	7,245.00	5,340.00	9,350.00
(-)	Total ajustes sueldos y salarios (gravados y exentos)	0.00	0.00	0.00	0.00	0.00	0.00	0.00	0.00	0.00	0.00	0.00	0.00	0.00
	Pagos totales por sueldos y salarios exentos	**15,909.70**	**1,675.00**	**950.00**	**1,000.00**	**1,000.00**	**1,250.00**	**1,150.00**	**1,225.00**	**1,200.00**	**900.00**	**1,125.00**	**900.00**	**3,534.70**
	Pagos por sueldos salarios exentos	15,909.70	1,675.00	950.00	1,000.00	1,000.00	1,250.00	1,150.00	1,225.00	1,200.00	900.00	1,125.00	900.00	3,534.70
(-)	Total ajustes sueldos y salarios exentos	0.00	0.00	0.00	0.00	0.00	0.00	0.00	0.00	0.00	0.00	0.00	0.00	0.00
			6,720.00	5,569.20	5,320.00	6,375.00	6,982.50	6,937.50						
	Pagos por aguinaldo exento	**2,534.70**	**0.00**	**0.00**	**0.00**	**0.00**	**0.00**	**0.00**	**0.00**	**0.00**	**0.00**	**0.00**	**0.00**	**2,534.70**
	Pagos por aguinaldo exento	2,534.70	0.00	0.00	0.00	0.00	0.00	0.00	0.00	0.00	0.00	0.00	0.00	2,534.70
(-)	Total ajustes aguinaldo exento	0.00	0.00	0.00	0.00	0.00	0.00	0.00	0.00	0.00	0.00	0.00	0.00	0.00
	Pagos por prima vacacional exento	**1,100.00**	**550.00**	**50.00**	**100.00**	**0.00**	**50.00**	**0.00**	**100.00**	**150.00**	**0.00**	**0.00**	**0.00**	**100.00**
	Pagos por prima vacacional exento	1,100.00	550.00	50.00	100.00	0.00	50.00	0.00	100.00	150.00	0.00	0.00	0.00	100.00
(-)	Total ajustes prima vacacional exento	0.00	0.00	0.00	0.00	0.00	0.00	0.00	0.00	0.00	0.00	0.00	0.00	0.00
	Pagos por prima dominical exento	**50.00**	**0.00**	**0.00**	**0.00**	**25.00**	**0.00**	**25.00**	**0.00**	**0.00**	**0.00**	**0.00**	**0.00**	**0.00**
	Pagos por prima dominical exento	50.00	0.00	0.00	0.00	25.00	0.00	25.00	0.00	0.00	0.00	0.00	0.00	0.00
(-)	Total ajustes prima dominical exento	0.00	0.00	0.00	0.00	0.00	0.00	0.00	0.00	0.00	0.00	0.00	0.00	0.00
	Total del subsidio para el empleo que le corresponc	**3,589.20**	**271.25**	**294.64**	**324.88**	**253.55**	**271.25**	**253.55**	**271.25**	**294.64**	**382.47**	**294.63**	**382.46**	**294.63**
	Total del subsidio para el empleo que le corresponc	3,589.20	271.25	294.64	324.88	253.55	271.25	253.55	271.25	294.64	382.47	294.63	382.46	294.63
107 (-)	Ajuste de subsidio para el empleo que le correspon		17.71											
			253.54											
	Total del subsidio para el empleo pagado en efectiv	**284.48**	**0.05**	**0.04**	**0.04**	**0.03**	**0.05**	**0.03**	**0.05**	**0.04**	**157.50**	**1.61**	**124.22**	**0.82**
	Total del subsidio para el empleo pagado en efectiv	284.48	0.05	0.04	0.04	0.03	0.05	0.03	0.05	0.04	157.50	1.61	124.22	0.82
71 (-)	Total ajustes subsidio para el empleo pagado a los t	0.00	0.00	0.00	0.00	0.00	0.00	0.00	0.00	0.00	0.00	0.00	0.00	0.00
	Total del impuesto retenido	**1,540.13**	**231.74**	**65.43**	**8.08**	**194.18**	**260.30**	**255.38**	**257.02**	**93.26**	**0.00**	**126.93**	**0.00**	**47.81**
	Total del impuesto retenido	1,742.57	231.74	80.41	83.76	245.57	260.30	255.38	257.02	117.70	27.92	126.93	0.00	55.84
(-)	Total ajustes impuesto retenido	202.44	0.00	14.98	75.68	51.39	0.00	0.00	0.00	24.44	27.92	0.00	0.00	8.03
(+)	Total ISR retenido de ejercicio anterior	0.00	0.00	0.00	0.00	0.00	0.00	0.00	0.00	0.00	0.00	0.00	0.00	0.00
(-)	Total aplicación de saldo a favor por compensación	0.00	0.00	0.00	0.00	0.00	0.00	0.00	0.00	0.00	0.00	0.00	0.00	0.00
(-)	Total reintegro de ISR retenido en exceso de ejercic	0.00	0.00	0.00	0.00	0.00	0.00	0.00	0.00	0.00	0.00	0.00	0.00	0.00
008 (+)	ISR ajustado por subsidio													

6.1.1. Configuración correcta y re-timbrado del mes de febrero

El impacto de los ajustes en una nómina semanal, radica en la acumulación de 5 semanas.

En una nómina quincenal, el impacto es por los ingresos que se le da al trabajador , como son horas extras, comisiones, etc y tiene sueldos bajos.

La nómina catorcenal también tiene ajustes en nóminas de 3 catorcenas.

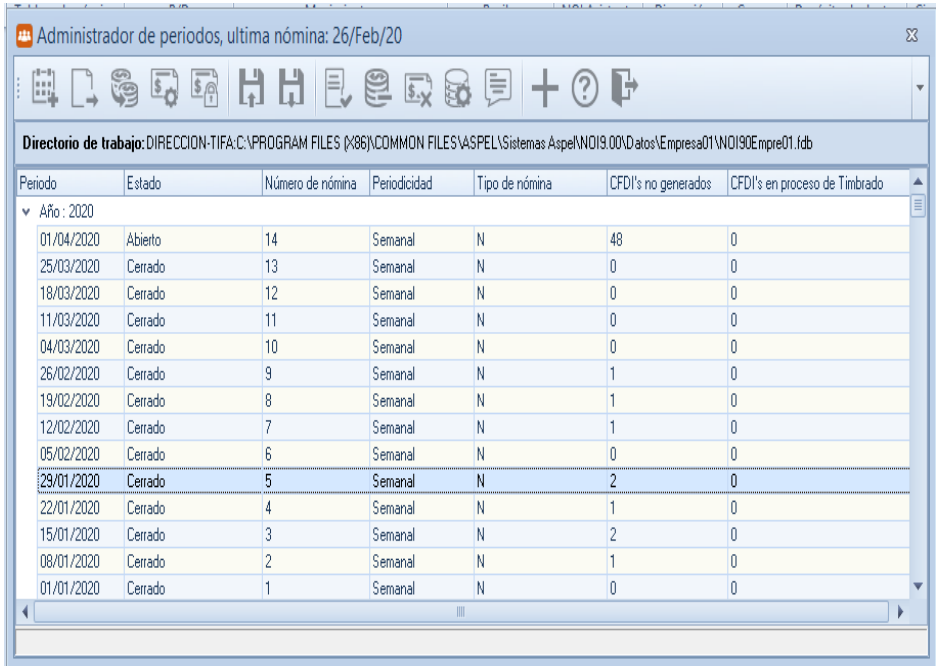

Periodo	Estado	Número de nómina	Periodicidad	Tipo de nómina	CFDI's no generados	CFDI's en proceso de Timbrado
Año : 2020						
01/04/2020	Abierto	14	Semanal	N	48	0
25/03/2020	Cerrado	13	Semanal	N	0	0
18/03/2020	Cerrado	12	Semanal	N	0	0
11/03/2020	Cerrado	11	Semanal	N	0	0
04/03/2020	Cerrado	10	Semanal	N	0	0
26/02/2020	Cerrado	9	Semanal	N	1	0
19/02/2020	Cerrado	8	Semanal	N	1	0
12/02/2020	Cerrado	7	Semanal	N	1	0
05/02/2020	Cerrado	6	Semanal	N	0	0
29/01/2020	Cerrado	5	Semanal	N	2	0
22/01/2020	Cerrado	4	Semanal	N	1	0
15/01/2020	Cerrado	3	Semanal	N	2	0
08/01/2020	Cerrado	2	Semanal	N	1	0
01/01/2020	Cerrado	1	Semanal	N	0	0

6.2. Mes de febrero sin aplicación del cálculo ajustado.

Percepción/deducción

Nomina: 9
Clasificación: ??????????

		Nómina		Acumulados	
Clave	Descripción	Percepciones	Deducciones	Periodo actual	Anual
P001	SUELDO	109,367.67	0.00	447,072.90	1,015,501.91
P003	HORAS EXTRAS DOBLES	444.64	0.00	1,733.92	4,108.45
P004	AGUINALDO	0.00	0.00	0.00	439.82
P005	HORAS EXTRAS TRIPLES	1,699.55	0.00	6,496.86	14,406.68
P009	VACACIONES	0.00	0.00	0.00	7,080.24
P010	PRIMA VACACIONAL	0.00	0.00	930.69	30,116.25
P014	VALES DE DESPENSA	43,425.00	0.00	43,425.00	99,450.00
P018	DIA FESTIVO	0.00	0.00	1,314.28	2,628.56
P019	PRIMA DOMINICAL	48.21	0.00	192.84	433.89
P021	RETROACTIVO	0.00	0.00	0.00	3.58
P104	PRIMA DE ANTIGUEDAD	0.00	0.00	0.00	60,833.80
P105	ISR AJUSTADO POR SUBSIDIO	0.00	0.00	0.00	768.88
P106	SUBSIDIO EFECT. ENTREGADO	0.00	0.00	0.00	849.52
D001	ISPT	0.00	11,504.26	47,256.46	113,021.27
D002	IMSS	0.00	3,054.89	11,741.21	27,482.54
D010	PENSION ALIMENTICIA	0.00	527.92	2,013.55	4,228.43
D014	VALES DE DESPENSA	0.00	48.00	48.00	98.00
D094	CREDITO INFONAVIT	0.00	3,899.50	17,483.19	46,140.49
D100	SUBSIDIO AL EMPLEO	0.00	-398.87	-1,258.53	-3,021.44
D103	AJUSTE AL SUBSIDIO CAUSADO	0.00	0.00	0.00	945.32
D104	AJUSTE EN SUBSIDIO AL EMPLEO	0.00	0.00	0.00	1,074.25
D110	S AL E APLICADO	0.00	1,765.00	6,795.85	13,864.28
		154,985.07	20,400.70	417,086.76	1,032,787.44

6.2.1. Papel de trabajo para revisar las diferencias

		Percepción/deducción						
		Nomina de cierre sin ajuste			Nomina de cierre con ajuste		Acumulados	
Clave	Descripción	Percepciones	Deducciones		Percepciones	Deducciones	Periodo actual	Anual
P001	SUELDO	109,367.67	0.00		109,367.67	0.00	447,072.90	1,015,501.91
P003	HORAS EXTRAS DOBLES	444.64	0.00		444.64	0.00	1,733.92	4,108.45
P004	AGUINALDO	0.00	0.00		0.00	0.00	0.00	439.82
P005	HORAS EXTRAS TRIPLES	1,699.55	0.00		1,699.55	0.00	6,496.86	14,406.68
P009	VACACIONES	0.00	0.00		0.00	0.00	0.00	7,080.24
P010	PRIMA VACACIONAL	0.00	0.00		0.00	0.00	930.69	30,116.25
P014	VALES DE DESPENSA	43,425.00	0.00		43,425.00	0.00	43,425.00	99,450.00
P018	DIA FESTIVO	0.00	0.00		0.00	0.00	1,314.28	2,628.56
P019	PRIMA DOMINICAL	48.21	0.00		48.21	0.00	192.84	433.89
P021	RETROACTIVO	0.00	0.00		0.00	0.00	0.00	3.58
P104	PRIMA DE ANTIGUEDAD	0.00	0.00		0.00	0.00	0.00	60,832.80
P105	ISR AJUSTADO POR SUBSIDIO	0.00	0.00		50.08	0.00	50.08	818.96
P106	SUBSIDIO EFECT. ENTREGADO	0.00	0.00		0.00	0.00	0.00	849.52
D001	ISPT	0.00	11,504.26		0.00	8,302.82	44,055.02	109,819.83
D002	IMSS	0.00	3,054.89		0.00	3,054.89	11,741.21	27,482.54
D010	PENSION ALIMENTICIA	0.00	527.92		0.00	554.88	2,040.51	4,255.39
D014	VALES DE DESPENSA	0.00	48.00		0.00	48.00	48.00	98.00
D094	CREDITO INFONAVIT	0.00	3,899.50		0.00	3,899.50	17,483.19	46,140.49
D100	SUBSIDIO AL EMPLEO	0.00	-398.87		0.00	-1,051.06	-1,910.72	-3,673.63
D103	AJUSTE AL SUBSIDIO CAUSADO	0.00	0.00		0.00	50.08	50.08	995.40
D104	AJUSTE EN SUBSIDIO AL EMPLEO	0.00	0.00		0.00	9.85	9.85	1,084.10
D110	S AL E APLICADO	0.00	1,765.00		0.00	3,354.26	8,385.11	15,453.54
		154,985.07	20,400.70		155,035.15	18,223.22	419,314.32	1,035,015.00

Nómina del trabajador - Recibo - Aspel-NOI 9.0 MICROMETRIX, S.A. DE C.V.

Archivo | Nómina | Catálogos y consultas | Acumulados | Fiscales | Reportes | Procesos de nómina | Herramientas | Configuración | Vista | Ayuda

Trabajadores | Nómina del trabajador | Consulta de nómina | Reporte de la nómina — Trabajador
Tablero de nómina — Tablero de nómina
Percepciones y deducciones — P/D
Movimientos a la Nómina | Horas extras | Vacaciones | Faltas — Movimientos
Recibos electrónicos — eRecibos
NOI Asistente — NOI Asistente
Depósito — Dispersión
Enviar — Correo
Documentos asociados — Depósito de doctos
Cerrar Nómina — Cierre de nómina
Parámetros de la nómina
Salir

Recibo
Movimientos
Faltas
Vacaciones
Horas extras
Acumulados
Recibo electrónico

Nombre: 31 COUTIÑO GRAJALES FELISA MARISELA
CURP: COGF760506MCSTRL04
RFC: COGF76050614A
R. IMSS: 45007610400
Régimen: Sueldos

Registro patronal: B131607110-4
Departamento: 5 MANO DE OBRA DIRECTA
Puesto: 23 AYUDANTES EN GENERAL
Clasificación: ??????????
F. Alta: 14/Ene/08
Sal. diario: 300

No. Nómina: 9
Periodo del 20 de Feb al 26 de Feb del 20
Estatus trabajador: Alta
Días trabajados: 7.00
Faltas: 0.00
Recibo electrónico: **Timbrado**

No.	Percepciones	Monto
1	SUELDO	2,100.00
14	VALES DE DESPENSA	900.00
105	ISR AJUSTADO POR SUBSIDIO	50.08

No.	Deducciones	Monto
1	ISPT	190.76
2	IMSS	54.21
14	VALES DE DESPENSA	1.00
103	AJUSTE AL SUBSIDIO CAUSADO	50.08

Total de percepciones	3,050.08	Total de deducciones	296.05
Total en efectivo	1,854.03	Neto pagado	2,754.03

Buscar
Nómina 9 del 20 de Feb al 26 de Feb del 20

04:30 p. m.
30/03/2020

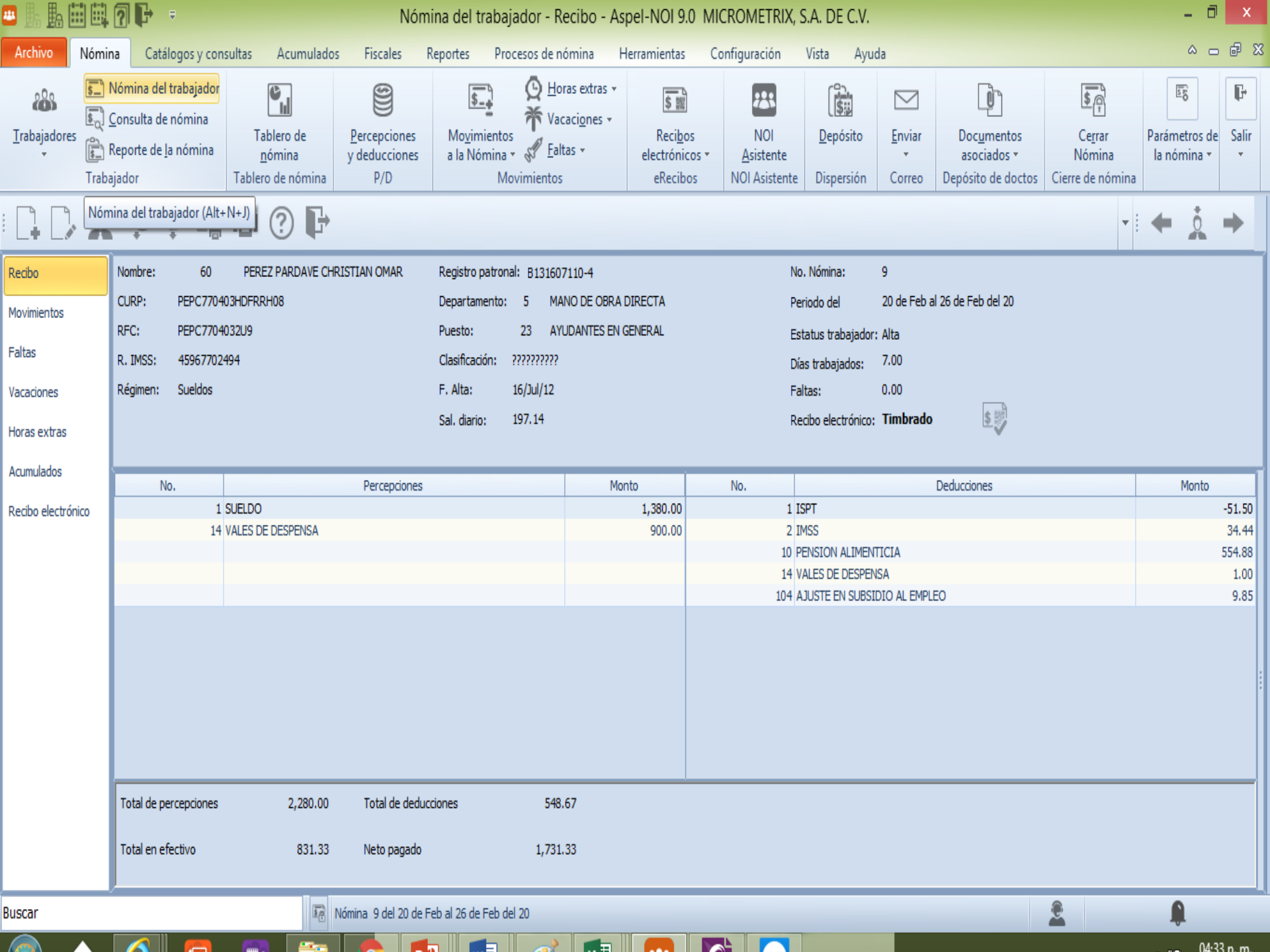

Nómina del trabajador - Recibo - Aspel-NOI 9.0 MICROMETRIX, S.A. DE C.V.

Archivo | Nómina | Catálogos y consultas | Acumulados | Fiscales | Reportes | Procesos de nómina | Herramientas | Configuración | Vista | Ayuda

Trabajadores | Nómina del trabajador | Consulta de nómina | Reporte de la nómina | Trabajador | Tablero de nómina | Tablero de nómina | Percepciones y deducciones | P/D | Movimientos a la Nómina | Horas extras | Vacaciones | Faltas | Movimientos | Recibos electrónicos | eRecibos | NOI Asistente | NOI Asistente | Depósito | Dispersión | Enviar | Correo | Documentos asociados | Depósito de doctos | Cerrar Nómina | Cierre de nómina | Parámetros de la nómina | Salir

Nómina del trabajador (Alt+N+J)

Recibo
Movimientos
Faltas
Vacaciones
Horas extras
Acumulados
Recibo electrónico

Nombre: 60 PEREZ PARDAVE CHRISTIAN OMAR
CURP: PEPC770403HDFRRH08
RFC: PEPC7704032U9
R. IMSS: 45967702494
Régimen: Sueldos

Registro patronal: B131607110-4
Departamento: 5 MANO DE OBRA DIRECTA
Puesto: 23 AYUDANTES EN GENERAL
Clasificación: ??????????
F. Alta: 16/Jul/12
Sal. diario: 197.14

No. Nómina: 9
Periodo del 20 de Feb al 26 de Feb del 20
Estatus trabajador: Alta
Días trabajados: 7.00
Faltas: 0.00
Recibo electrónico: **Timbrado**

No.	Percepciones	Monto	No.	Deducciones	Monto
1	SUELDO	1,380.00	1	ISPT	-51.50
14	VALES DE DESPENSA	900.00	2	IMSS	34.44
			10	PENSION ALIMENTICIA	554.88
			14	VALES DE DESPENSA	1.00
			104	AJUSTE EN SUBSIDIO AL EMPLEO	9.85

Total de percepciones 2,280.00 Total de deducciones 548.67

Total en efectivo 831.33 Neto pagado 1,731.33

Buscar

Nómina 9 del 20 de Feb al 26 de Feb del 20

04:33 p. m.

6.2.2. Re-timbrado

AV SAN LORENZO No. 97, Col. PARAJE SAN JUAN,
IZTAPALAPA, CIUDAD DE MEXICO, MEXICO, C.P. 09830
RFC: MIC940817DB2
General de Ley Personas Morales
Registro Patronal IMSS: B131607110-4

RECIBO DE NÓMINA

No. Trab.:	43	Depto.:	MANO DE OBRA DIRECTA
Nombre:	BELEN HERNANDEZ PACHECO	Puesto:	AYUDANTES EN GENERAL
CURP:	HEPB631227MCSRCL00	No. Nómina:	5
RFC:	HEPB631227G51	Periodo del:	23/Ene/2020 al 29/Ene/2020
R IMSS:	71866300560	Dias trabajados:	7
Régimen Trabajador:	Sueldos	Faltas:	0

PERCEPCIONES			DEDUCCIONES		
P001	SUELDO	1,400.00	D001	ISPT	156.98
P014	VALES DE DESPENSA	1,125.00	D002	IMSS	34.98
			D014	VALES DE DESPENSA	1.00

Total Percepciones	2,525.00	Total Deducciones	192.96
Neto Pagado	2,332.04		
Total en Efectivo	1,207.04		

recibí la cantidad que indica el presente recibo de nomina, por el concepto que se indica, el cual recibo a mi entera satisfaccion y manifiesto que a la fecha de firma del presente recibo, de la empresa Micrometrix S.A de C.V. no me adeuda cantidad alguna por concepto de salarios ni alguna otra prestacion de mi relacion laboral.

Reconozco que me fué entregado el archivo XML del presente recibo, así como también fue enviado a mi correo, el cual es:

belen.hernandez@nominas-micrometrix.com.mx

FIRMA:_____

Comprobante Fiscal Digital por Internet

Folio Fiscal: 7E5C4B0D-3157-4132-823D-5863A7EA7028
Fecha y hora de certificación: 2020-01-30T08:53:06
No de Serie del CSD del SAT: 00001000000501960426
Forma de pago: Por definir
Método de pago para trabajador: Pago en una sola exhibición

Lugar de emisión: 09830
Fecha y hora de emisión: 2020-01-30T08:52:57
No. de serie del CSD del emisor: 00001000000403979150
Serie y Folio interno: NS20746

Total percepciones:	2,525.00	+
Total otros pagos:	0.01	
Otros pagos:	0.00	
Subsidio efectivamente entregado al trabajador	0.01	*
Total deducciones sin ISR:	35.98	-
ISR retenido:	157.01	=
Total:	2,332.02	

<?xml version="1.0" encoding="UTF-8"?>
<cfdi:Comprobante xmlns:nomina12="http://www.sat.gob.mx/nomina12" xmlns:xsi="http://www.w3.org/2001/XMLSchema-instance" xmlns:cfdi="http://www.sat.gob.mx/cfd/3" LugarExpedicion="09830" MetodoPago="PUE" TipoDeComprobante="N" Total="2332.02" Moneda="MXN" Descuento="192.99" SubTotal="2525.01" Certificado="MIIGFDCCA/ygAwIBAgIUMDAwMDEwMDAwMDA0MDM5NzkxNTAwDQYJKoZIhvcNAQELBQAwggGyMTgwNgYDVQQDDC9BLkMuIGRlbCBTZXJ2aWNpbyBkZSBBZG1pbmlzdHJhY2nDs24gVHJpYnV0YXJpYTEvMC0GA1UECgwmU2Vydm NoCertificado="00001000000403979150" FormaPago="99" Sello="ffam1gtB3wuQzXg3UeRIY/XbXWmI9slnRg4G0SCxSBv89t3JkIX90Mv0zcxQ1fOIVOE+yMFz3G3dyreOJydIVv2FYdfUBpgOJK7jQhg2RJcrB86YOXNf397WNTLhdZ4SJ0zRseM0tS02S3ZRW5rdUN2UxSg8viV+p4TIny4ZZ1D38O3c8+zsrXx/Qk Fecha="2020-01-30T08:52:57" Folio="20746" Serie="NS" Version="3.3" xsi:schemaLocation="http://www.sat.gob.mx/cfd/3 http://www.sat.gob.mx/sitio_internet/cfd/3/cfdv33.xsd http://www.sat.gob.mx/nomina12 http://www.sat.gob.mx/sitio_internet/cfd/nomina/nomina12.xsd">
  <cfdi:Emisor RegimenFiscal="601" Nombre="MICROMETRIX SA DE CV" Rfc="MIC940817DB2"/>
  <cfdi:Receptor Nombre="BELEN HERNANDEZ PACHECO" Rfc="HEPB631227G51" UsoCFDI="P01"/>
  <cfdi:Conceptos>
    <cfdi:Concepto Descuento="192.99" Importe="2525.01" ValorUnitario="2525.01" Descripcion="Pago de nómina" ClaveUnidad="ACT" Cantidad="1" ClaveProdServ="84111505"/>
  </cfdi:Conceptos>
  <cfdi:Complemento>
    <tfd:TimbreFiscalDigital xmlns:xsi="http://www.w3.org/2001/XMLSchema-instance" Version="1.1" xsi:schemaLocation="http://www.sat.gob.mx/TimbreFiscalDigital http://www.sat.gob.mx/sitio_internet/cfd/timbrefiscaldigital/TimbreFiscalDigitalv11.xsd" xmlns:tfd="http://www.sat.gob.mx/TimbreFiscalDigital" SelloSAT="ncmcwldxMy5Sa2N3j+5zoyLkUAtLOwnXE9YuXTRuqy09ZkaYZQVK9S2o760Kbh+6zBstYMwvP/QCh2ce4L5hFzR+6NKFUfmyU/vOH661mNw8VYM9iTqCEyL7HEf8z2vjGwBO73kJfJ67+iwm+EYZ5MUeEkNL8yzlQVxs7I67Sqc7 NoCertificadoSAT="00001000000501960426" SelloCFD="ffam1gtB3wuQzXg3UeRIY/XbXWmI9slnRg4G0SCxSBv89t3JkIX90Mv0zcxQ1fOIVOE+yMFz3G3dyreOJydIVv2FYdfUBpgOJK7jQhg2RJcrB86YOXNf397WNTLhdZ4SJ0zRseM0tS02S3ZRW5rdUN2UxSg8viV+p4TIny4ZZ1D38O3 FechaTimbrado="2020-01-30T08:53:06" UUID="7E5C4B0D-3157-4132-823D-5863A7EA7028" RfcProvCertif="TSP080724QW6"/>
    <nomina12:Nomina Version="1.2" TotalPercepciones="2525.00" TotalOtrosPagos="0.01" TotalDeducciones="192.99" TipoNomina="O" NumDiasPagados="7.000" FechaPago="2020-01-29" FechaInicialPago="2020-01-23" FechaFinalPago="2020-01-29">
      <nomina12:Emisor RegistroPatronal="B131607110-4"/>
      <nomina12:Receptor TipoRegimen="02" TipoJornada="01" TipoContrato="01" Sindicalizado="No" SalarioDiarioIntegrado="210.41" SalarioBaseCotApor="210.41" RiesgoPuesto="2" Puesto="AYUDANTES EN GENERAL" PeriodicidadPago="02" NumSeguridadSocial="71866300560" NumEmpleado="43" FechaInicioRelLaboral="2006-08-14" Departamento="MANO DE OBRA DIRECTA" Curp="HEPB631227MCSRCL00" CuentaBancaria="6236811925" ClaveEntFed="DIF" Banco="021" Antigüedad="P702W"/>
      <nomina12:Percepciones TotalSueldos="2525" TotalGravado="1400" TotalExento="1125">
        <nomina12:Percepcion TipoPercepcion="001" ImporteGravado="1400.00" ImporteExento="0.00" Concepto="SUELDO" Clave="P001"/>
        <nomina12:Percepcion TipoPercepcion="029" ImporteGravado="0.00" ImporteExento="1125.00" Concepto="VALES DE DESPENSA" Clave="P014"/>
      </nomina12:Percepciones>
      <nomina12:Deducciones TotalOtrasDeducciones="35.98" TotalImpuestosRetenidos="157.01">
        <nomina12:Deduccion Importe="157.01" Concepto="ISPT" Clave="D001" TipoDeduccion="002"/>
        <nomina12:Deduccion Importe="34.98" Concepto="IMSS" Clave="D002" TipoDeduccion="001"/>
        <nomina12:Deduccion Importe="1.00" Concepto="VALES DE DESPENSA" Clave="D014" TipoDeduccion="004"/>
      </nomina12:Deducciones>
      <nomina12:OtrosPagos>
        <nomina12:OtroPago Importe="0.01" Concepto="SUBSIDIO AL EMPLEO" Clave="D100" TipoOtroPago="002">
          <nomina12:SubsidioAlEmpleo SubsidioCausado="0.01"/>
        </nomina12:OtroPago>
      </nomina12:OtrosPagos>
    </nomina12:Nomina>
  </cfdi:Complemento>
</cfdi:Comprobante>

Recibos electrónicos - Aspel-NOI 9.0 MICROMETRIX, S.A. DE C.V. 29/Ene/2020

Archivo | Nómina | Catálogos y consultas | Acumulados | Fiscales | Reportes | Procesos de nómina | Herramientas | Configuración | Vista | Ayuda

Trabajadores | Nómina del trabajador | Consulta de nómina | Reporte de la nómina — Trabajador
Tablero de nómina — Tablero de nómina
Percepciones y deducciones — P/D
Movimientos a la Nómina | Horas extras | Vacaciones | Faltas — Movimientos
Recibos electrónicos — eRecibos
NOI Asistente — NOI Asistente
Depósito — Dispersión
Enviar — Correo
Documentos asociados — Depósito de doctos
Cerrar Nómina — Cierre de nómina
Parámetros de la nómina
Salir

Cancelar CFDI (Ctrl+R)

Vista

Buscar

Cve.	Nombre	RFC	T. Percepcio...	T. Pe...	F. Emisión	F. Timbrado	UUID	Esta...	Tipo
19	ALAMILLA CERON MARIA DE LOS ANGELES	AACA6508	$3,225.00	3,225.(	30/01/2020 08:51:43	30/01/2020 08:51:45	B4B6C417-7318-4DE4-BE24-B00C8		
20	ALTAMIRANO MIRANDA ELVIRA	AAME5803	$0.00						Indemr
20	ALTAMIRANO MIRANDA ELVIRA	AAME5803	$2,681.43	2,681.4	30/01/2020 08:52:25	30/01/2020 08:52:26	3F7097E9-6FED-437C-B835-A9687.		Liquida
23	CALDERON MENDEZ MARIA GUADALUPE	CAMG620:	$6,525.00	6,525.(	30/01/2020 08:52:25	30/01/2020 08:52:48	E6C9131D-26EA-4FA2-96C7-8E1AC		
24	CARRADA RAMIREZ ROSA ISELA	CARR690-	$3,225.00	3,325.1	14/02/2020 05:25:41	14/02/2020 05:25:41	4DA3973A-1A04-4244-B2D7-08949/		
26	CASTRO ALBA MARIA DE LOURDES	CAAL6311	$3,298.60	3,298.6	30/01/2020 08:52:26	30/01/2020 08:52:35	5C268A8C-F25C-4D86-9EE7-406FF		
27	CAZARES ROMERO MARIO	CARM600	$2,525.00	2,525.(	30/01/2020 08:52:27	30/01/2020 08:52:53	6D6E4C1A-E441-48B3-9447-9B5F8		
28	CERON VALDEZ ELENA	CEVE640E	$2,625.00	2,625.(	30/01/2020 08:52:27	30/01/2020 08:52:56	9EB230B8-FB9F-3346-97ED-54D85		
31	COUTIÑO GRAJALES FELISA MARISELA	COGF760!	$3,132.60	3,132.6	30/01/2020 08:52:27	30/01/2020 08:53:00	30A5C6A4-CB51-4A4D-B630-C19E4		
32	FERNANDEZ LOPEZ ISABEL	FELI7211(	$3,125.00	3,125.(	30/01/2020 08:52:28	30/01/2020 08:53:00	4F69BDF7-CF80-4E92-9EBF-2BEA8		
34	GALLEGOS AMADOR MARIA ELENA	GAAE590!	$3,395.00	3,395.(	30/01/2020 08:52:28	30/01/2020 08:53:00	DFB1CEF8-90AD-AF41-B668-427B7		
37	GONZALEZ PEREZ SATURNINA	GOPS650-	$2,455.00	2,455.(	30/01/2020 08:52:29	30/01/2020 08:53:01	32A9FEC0-15D2-4A49-960F-76EE4		
38	GONZALEZ VARGAS FELISA VERONICA	GOVF720:	$2,225.00	2,225.(	30/01/2020 08:52:29	30/01/2020 08:53:01	AE5A5F83-AD61-404C-9642-3B0FB		
39	GUZMAN SANCHEZ ROSA OLIVIA	GUSR700	$2,225.00	.00	14/02/2020 06:35:25				
40	HERNANDEZ CERVANTES CARLOS	HECC690	$7,131.00	7,131.(	30/01/2020 08:52:56	30/01/2020 08:53:05	062513DB-6E42-4A4B-831D-FE57C		
41	HERNANDEZ RODRIGUEZ LETICIA	HERL640!	$2,773.00	2,773.(	30/01/2020 08:52:56	30/01/2020 08:52:56	09ED9933-4A67-4F06-A7F5-23348(		
42	HERNANDEZ VILLALPANDO LIDIA SOLEDAI	HEVL6304	$3,375.00	3,375.(	30/01/2020 08:52:57	30/01/2020 08:53:06	439C99E7-8B62-4650-A979-FAD42		
43	HERNANDEZ PACHECO BELEN	HEPB631:	$2,525.00	2,525.(	30/01/2020 08:52:57	30/01/2020 08:53:06	7E5C4B0D-3157-4132-823D-5863A		
45	HUERTA GAÑA NORBERTO	HUGN670	$8,275.00	8,275.(	30/01/2020 08:52:57	30/01/2020 08:53:06	C81E859A-F3ED-4CC3-866B-DF90I		
48	LORIA ALAMILLA MARIO	LOAM670E	$2,284.20	2,284.2	30/01/2020 08:52:58	30/01/2020 08:53:06	4E8457C1-41B5-8540-9760-005B1E		
52	MORENO ZAMORA IVONE	MOZI7812	$6,525.00	6,525.(	30/01/2020 08:52:58	30/01/2020 08:53:07	607B6C41-6ED9-421B-8EDC-E858-		

Todos | Recibos con CFDI "Timbrado" | No Timbrados

MICROMETRIX SA DE CV

Version 1.2

Folio fiscal: 7E5C4B0D-3157-4132-823D-5
Fecha: 2020-01-30T08:52:57
Serie: NS
Folio: 20746
Forma de pago: 99
Método de pago: PUE

No. trab.: 43
Nombre BELEN HERNANDEZ PACHECO
RFC: HEPB631227G51
CURP: HEPB631227MCSRCL00
R. IMSS: 71866300560
Reg. patronal: B131607110-4
Depto.: MANO DE OBRA DIRECTA
Puesto: AYUDANTES EN GENERAL

Percepciones

Clave	Concepto
P001	SUELDO

Buscar

Nómina 5 del 23 de Ene al 29 de Ene del 20

03:19 p. m.
16/02/2020

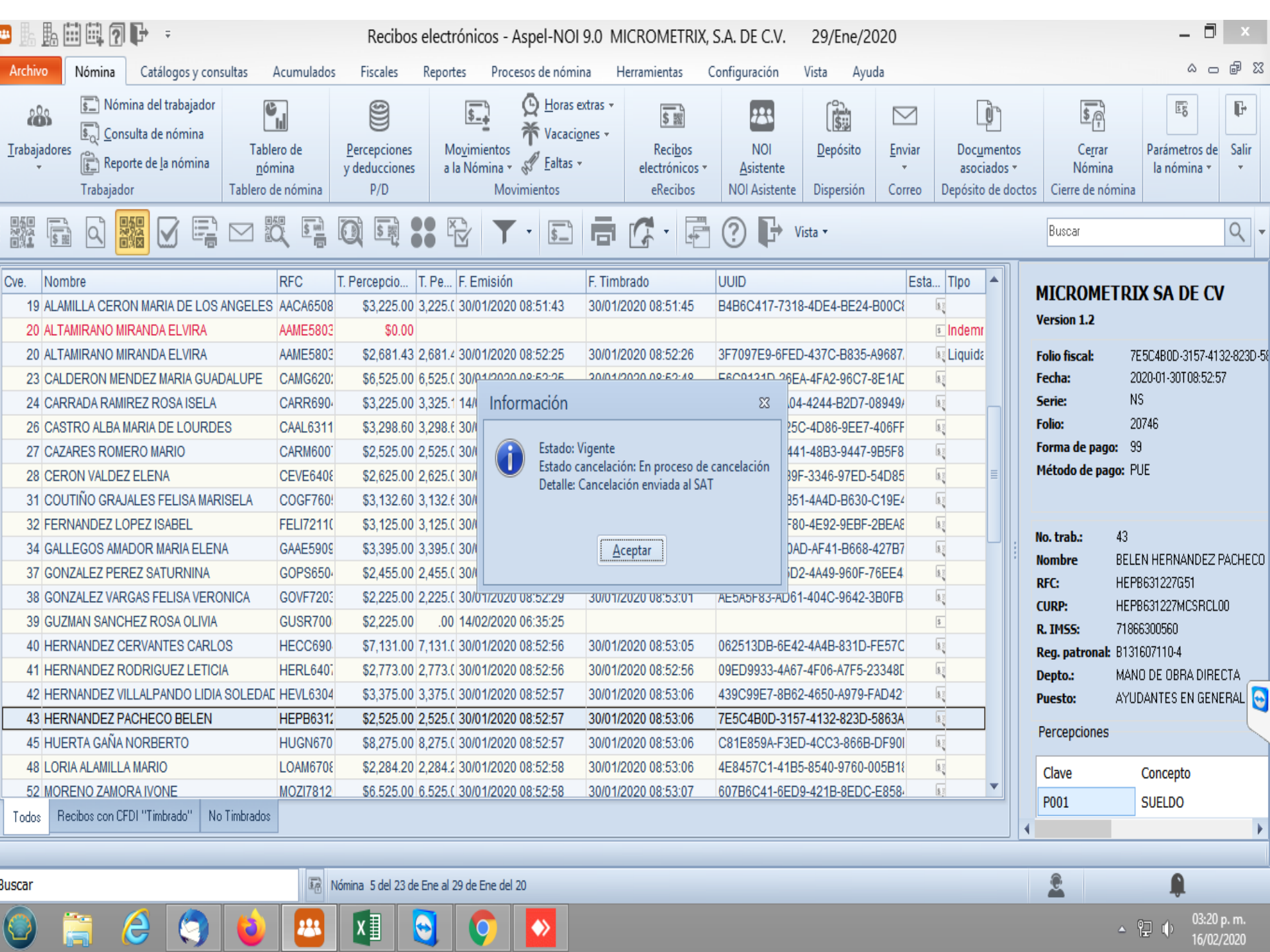

Cve.	Nombre	RFC	T. Percepcio...	T. Pe...	F. Emisión	F. Timbrado	UUID	Esta...	Tipo
19	ALAMILLA CERON MARIA DE LOS ANGELES	AACA6508	$3,225.00	3,225.(	30/01/2020 08:51:43	30/01/2020 08:51:45	B4B6C417-7318-4DE4-BE24-B00C8		
20	ALTAMIRANO MIRANDA ELVIRA	AAME5803	$0.00						Indemr
20	ALTAMIRANO MIRANDA ELVIRA	AAME5803	$2,681.43	2,681.4	30/01/2020 08:52:25	30/01/2020 08:52:26	3F7097E9-6FED-437C-B835-A9687		Liquida
23	CALDERON MENDEZ MARIA GUADALUPE	CAMG620	$6,525.00	6,525.(	30/01/2020 08:52:25	30/01/2020 08:52:48	F6C9131D-26EA-4FA2-96C7-8E1AD		
24	CARRADA RAMIREZ ROSA ISELA	CARR690	$3,225.00	3,325.1	14/(		04-4244-B2D7-08949		
26	CASTRO ALBA MARIA DE LOURDES	CAAL6311	$3,298.60	3,298.(	30/(		25C-4D86-9EE7-406FF		
27	CAZARES ROMERO MARIO	CARM600	$2,525.00	2,525.(	30/(		441-48B3-9447-9B5F8		
28	CERON VALDEZ ELENA	CEVE6408	$2,625.00	2,625.(	30/(		39F-3346-97ED-54D85		
31	COUTIÑO GRAJALES FELISA MARISELA	COGF760	$3,132.60	3,132.(	30/(		351-4A4D-B630-C19E4		
32	FERNANDEZ LOPEZ ISABEL	FELI7211(	$3,125.00	3,125.(	30/(		F80-4E92-9EBF-2BEA8		
34	GALLEGOS AMADOR MARIA ELENA	GAAE590	$3,395.00	3,395.(	30/(		DAD-AF41-B668-427B7		
37	GONZALEZ PEREZ SATURNINA	GOPS650	$2,455.00	2,455.(	30/(		5D2-4A49-960F-76EE4		
38	GONZALEZ VARGAS FELISA VERONICA	GOVF720	$2,225.00	2,225.(	30/01/2020 08:52:29	30/01/2020 08:53:01	AE5A5F83-AD61-404C-9642-3B0FB		
39	GUZMAN SANCHEZ ROSA OLIVIA	GUSR700	$2,225.00	.00	14/02/2020 06:35:25				
40	HERNANDEZ CERVANTES CARLOS	HECC690	$7,131.00	7,131.(	30/01/2020 08:52:56	30/01/2020 08:53:05	062513DB-6E42-4A4B-831D-FE57C		
41	HERNANDEZ RODRIGUEZ LETICIA	HERL640	$2,773.00	2,773.(	30/01/2020 08:52:56	30/01/2020 08:52:56	09ED9933-4A67-4F06-A7F5-23348D		
42	HERNANDEZ VILLALPANDO LIDIA SOLEDAD	HEVL6304	$3,375.00	3,375.(	30/01/2020 08:52:57	30/01/2020 08:53:06	439C99E7-8B62-4650-A979-FAD42		
43	HERNANDEZ PACHECO BELEN	HEPB631	$2,525.00	2,525.(	30/01/2020 08:52:57	30/01/2020 08:53:06	7E5C4B0D-3157-4132-823D-5863A		
45	HUERTA GAÑA NORBERTO	HUGN670	$8,275.00	8,275.(	30/01/2020 08:52:57	30/01/2020 08:53:06	C81E859A-F3ED-4CC3-866B-DF90I		
48	LORIA ALAMILLA MARIO	LOAM670	$2,284.20	2,284.2	30/01/2020 08:52:58	30/01/2020 08:53:06	4E8457C1-41B5-8540-9760-005B1		
52	MORENO ZAMORA IVONE	MOZI7812	$6,525.00	6,525.(	30/01/2020 08:52:58	30/01/2020 08:53:07	607B6C41-6ED9-421B-8EDC-E858		

Recibos electrónicos - Aspel-NOI 9.0 MICROMETRIX, S.A. DE C.V. 29/Ene/2020

Archivo | Nómina | Catálogos y consultas | Acumulados | Fiscales | Reportes | Procesos de nómina | Herramientas | Configuración | Vista | Ayuda

Trabajadores | Nómina del trabajador | Consulta de nómina | Reporte de la nómina — Trabajador
Tablero de nómina — Tablero de nómina
Percepciones y deducciones — P/D
Movimientos a la Nómina | Horas extras | Vacaciones | Faltas — Movimientos
Recibos electrónicos — eRecibos
NOI Asistente — NOI Asistente
Depósito — Dispersión
Enviar — Correo
Documentos asociados — Depósito de doctos
Cerrar Nómina — Cierre de nómina
Parámetros de la nómina
Salir

Vista | Buscar

Cve.	Nombre	RFC	T. Percepcio...	T. Pe...	F. Emisión	F. Timbrado	UUID	Esta...	Tipo
19	ALAMILLA CERON MARIA DE LOS ANGELES	AACA6508	$3,225.00	3,225.(	30/01/2020 08:51:43	30/01/2020 08:51:45	B4B6C417-7318-4DE4-BE24-B00C8		
20	ALTAMIRANO MIRANDA ELVIRA	AAME5803	$0.00						Indemr
20	ALTAMIRANO MIRANDA ELVIRA	AAME5803	$2,681.43	2,681.4	30/01/2020 08:52:25	30/01/2020 08:52:26	3F7097E9-6FED-437C-B835-A9687.		Liquida
23	CALDERON MENDEZ MARIA GUADALUPE	CAMG620:	$6,525.00	6,525.(	30/01/2020 08:52:25	30/01/2020 08:52:48	E6C9131D-26EA-4FA2-96C7-8E1AC		
24	CARRADA RAMIREZ ROSA ISELA	CARR690	$3,225.00	3,325.1	14/02/202		73A-1A04-4244-B2D7-08949/		
26	CASTRO ALBA MARIA DE LOURDES	CAAL6311	$3,298.60	3,298.6	30/01/202		A8C-F25C-4D86-9EE7-406FF		
27	CAZARES ROMERO MARIO	CARM600	$2,525.00	2,525.(	30/01/202		C1A-E441-48B3-9447-9B5F8		
28	CERON VALDEZ ELENA	CEVE640	$2,625.00	2,625.(	30/01/202		0B8-FB9F-3346-97ED-54D85		
31	COUTIÑO GRAJALES FELISA MARISELA	COGF760	$3,132.60	3,132.6	30/01/202		6A4-CB51-4A4D-B630-C19E4		
32	FERNANDEZ LOPEZ ISABEL	FELI7211(	$3,125.00	3,125.(	30/01/202		0F7-CF80-4E92-9EBF-2BEA8		
34	GALLEGOS AMADOR MARIA ELENA	GAAE590	$3,395.00	3,395.(	30/01/202		EF8-90AD-AF41-B668-427B7		
37	GONZALEZ PEREZ SATURNINA	GOPS650	$2,455.00	2,455.(	30/01/202		C0-15D2-4A49-960F-76EE4		
38	GONZALEZ VARGAS FELISA VERONICA	GOVF720	$2,225.00	2,225.(	30/01/2020 08:52:29	30/01/2020 08:53:01	AE5A5F83-AD61-404C-9642-3B0FB		
39	GUZMAN SANCHEZ ROSA OLIVIA	GUSR700	$2,225.00	.00	14/02/2020 06:35:25				
40	HERNANDEZ CERVANTES CARLOS	HECC690	$7,131.00	7,131.(	30/01/2020 08:52:56	30/01/2020 08:53:05	062513DB-6E42-4A4B-831D-FE57C		
41	HERNANDEZ RODRIGUEZ LETICIA	HERL640	$2,773.00	2,773.(	30/01/2020 08:52:56	30/01/2020 08:52:56	09ED9933-4A67-4F06-A7F5-23348(		
42	HERNANDEZ VILLALPANDO LIDIA SOLEDAD	HEVL6304	$3,375.00	3,375.(	30/01/2020 08:52:57	30/01/2020 08:53:06	439C99E7-8B62-4650-A979-FAD42		
43	HERNANDEZ PACHECO BELEN	HEPB631	$2,525.00	2,525.(	30/01/2020 08:52:57	30/01/2020 08:53:06	7E5C4B0D-3157-4132-823D-5863A		
45	HUERTA GAÑA NORBERTO	HUGN670	$8,275.00	8,275.(	30/01/2020 08:52:57	30/01/2020 08:53:06	C81E859A-F3ED-4CC3-866B-DF90I		
48	LORIA ALAMILLA MARIO	LOAM670	$2,284.20	2,284.2	30/01/2020 08:52:58	30/01/2020 08:53:06	4E8457C1-41B5-8540-9760-005B1		
52	MORENO ZAMORA IVONE	MOZI7812	$6,525.00	6,525.(	30/01/2020 08:52:58	30/01/2020 08:53:07	607B6C41-6ED9-421B-8EDC-E858-		

Todos | Recibos con CFDI "Timbrado" | No Timbrados

Advertencia

Estado: Vigente
Detalle: Cancelable sin aceptación

Aceptar

MICROMETRIX SA DE CV

Version 1.2

Folio fiscal: 7E5C4B0D-3157-4132-823D-5
Fecha: 2020-01-30T08:52:57
Serie: NS
Folio: 20746
Forma de pago: 99
Método de pago: PUE

No. trab.: 43
Nombre BELEN HERNANDEZ PACHECO
RFC: HEPB631227G51
CURP: HEPB631227MCSRCL00
R. IMSS: 71866300560
Reg. patronal: B131607110-4
Depto.: MANO DE OBRA DIRECTA
Puesto: AYUDANTES EN GENERAL

Percepciones

Clave	Concepto
P001	SUELDO

Buscar | Nómina 5 del 23 de Ene al 29 de Ene del 20

03:20 p. m.
16/02/2020

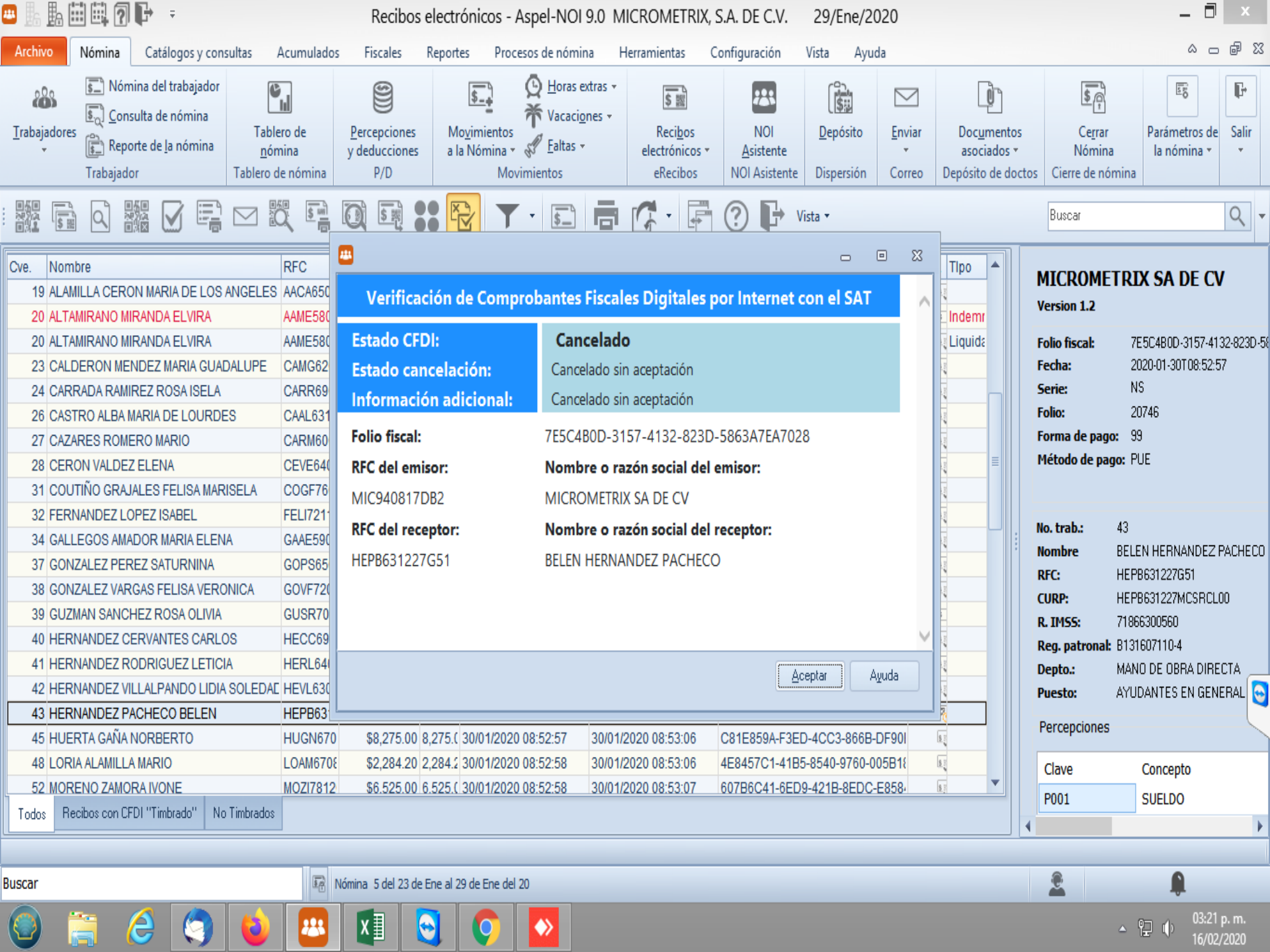
Recibos electrónicos - Aspel-NOI 9.0 MICROMETRIX, S.A. DE C.V. 29/Ene/2020
Archivo
Nómina
Catálogos y consultas
Acumulados
Fiscales
Reportes
Procesos de nómina
Herramientas
Configuración
Vista
Ayuda
Trabajadores
Nómina del trabajador
Consulta de nómina
Reporte de la nómina
Trabajador
Tablero de nómina
Tablero de nómina
Percepciones y deducciones
P/D
Movimientos a la Nómina
Horas extras
Vacaciones
Faltas
Movimientos
Recibos electrónicos
eRecibos
NOI Asistente
NOI Asistente
Depósito
Dispersión
Enviar
Correo
Documentos asociados
Depósito de doctos
Cerrar Nómina
Cierre de nómina
Parámetros de la nómina
Salir
Vista
Buscar
Verificación de Comprobantes Fiscales Digitales por Internet con el SAT
Estado CFDI: Cancelado
Estado cancelación: Cancelado sin aceptación
Información adicional: Cancelado sin aceptación
Folio fiscal: 7E5C4B0D-3157-4132-823D-5863A7EA7028
RFC del emisor: MIC940817DB2
Nombre o razón social del emisor: MICROMETRIX SA DE CV
RFC del receptor: HEPB631227G51
Nombre o razón social del receptor: BELEN HERNANDEZ PACHECO
Aceptar
Ayuda
MICROMETRIX SA DE CV
Version 1.2
Folio fiscal: 7E5C4B0D-3157-4132-823D-58
Fecha: 2020-01-30T08:52:57
Serie: NS
Folio: 20746
Forma de pago: 99
Método de pago: PUE
No. trab.: 43
Nombre BELEN HERNANDEZ PACHECO
RFC: HEPB631227G51
CURP: HEPB631227MCSRCL00
R. IMSS: 71866300560
Reg. patronal: B131607110-4
Depto.: MANO DE OBRA DIRECTA
Puesto: AYUDANTES EN GENERAL
Percepciones
Clave
Concepto
P001
SUELDO
Cve.
Nombre
RFC
Tipo
19 ALAMILLA CERON MARIA DE LOS ANGELES AACA650
20 ALTAMIRANO MIRANDA ELVIRA AAME580 Indemr
20 ALTAMIRANO MIRANDA ELVIRA AAME580 Liquida
23 CALDERON MENDEZ MARIA GUADALUPE CAMG62
24 CARRADA RAMIREZ ROSA ISELA CARR69
26 CASTRO ALBA MARIA DE LOURDES CAAL631
27 CAZARES ROMERO MARIO CARM60
28 CERON VALDEZ ELENA CEVE64
31 COUTIÑO GRAJALES FELISA MARISELA COGF76
32 FERNANDEZ LOPEZ ISABEL FELI721
34 GALLEGOS AMADOR MARIA ELENA GAAE590
37 GONZALEZ PEREZ SATURNINA GOPS65
38 GONZALEZ VARGAS FELISA VERONICA GOVF72
39 GUZMAN SANCHEZ ROSA OLIVIA GUSR70
40 HERNANDEZ CERVANTES CARLOS HECC69
41 HERNANDEZ RODRIGUEZ LETICIA HERL64
42 HERNANDEZ VILLALPANDO LIDIA SOLEDAD HEVL630
43 HERNANDEZ PACHECO BELEN HEPB63
45 HUERTA GAÑA NORBERTO HUGN670 $8,275.00 8,275.(30/01/2020 08:52:57 30/01/2020 08:53:06 C81E859A-F3ED-4CC3-866B-DF90I
48 LORIA ALAMILLA MARIO LOAM670 $2,284.20 2,284.2 30/01/2020 08:52:58 30/01/2020 08:53:06 4E8457C1-41B5-8540-9760-005B1
52 MORENO ZAMORA IVONE MOZI7812 $6,525.00 6,525.(30/01/2020 08:52:58 30/01/2020 08:53:07 607B6C41-6ED9-421B-8EDC-E858
Todos
Recibos con CFDI "Timbrado"
No Timbrados
Buscar
Nómina 5 del 23 de Ene al 29 de Ene del 20
03:21 p. m.
16/02/2020

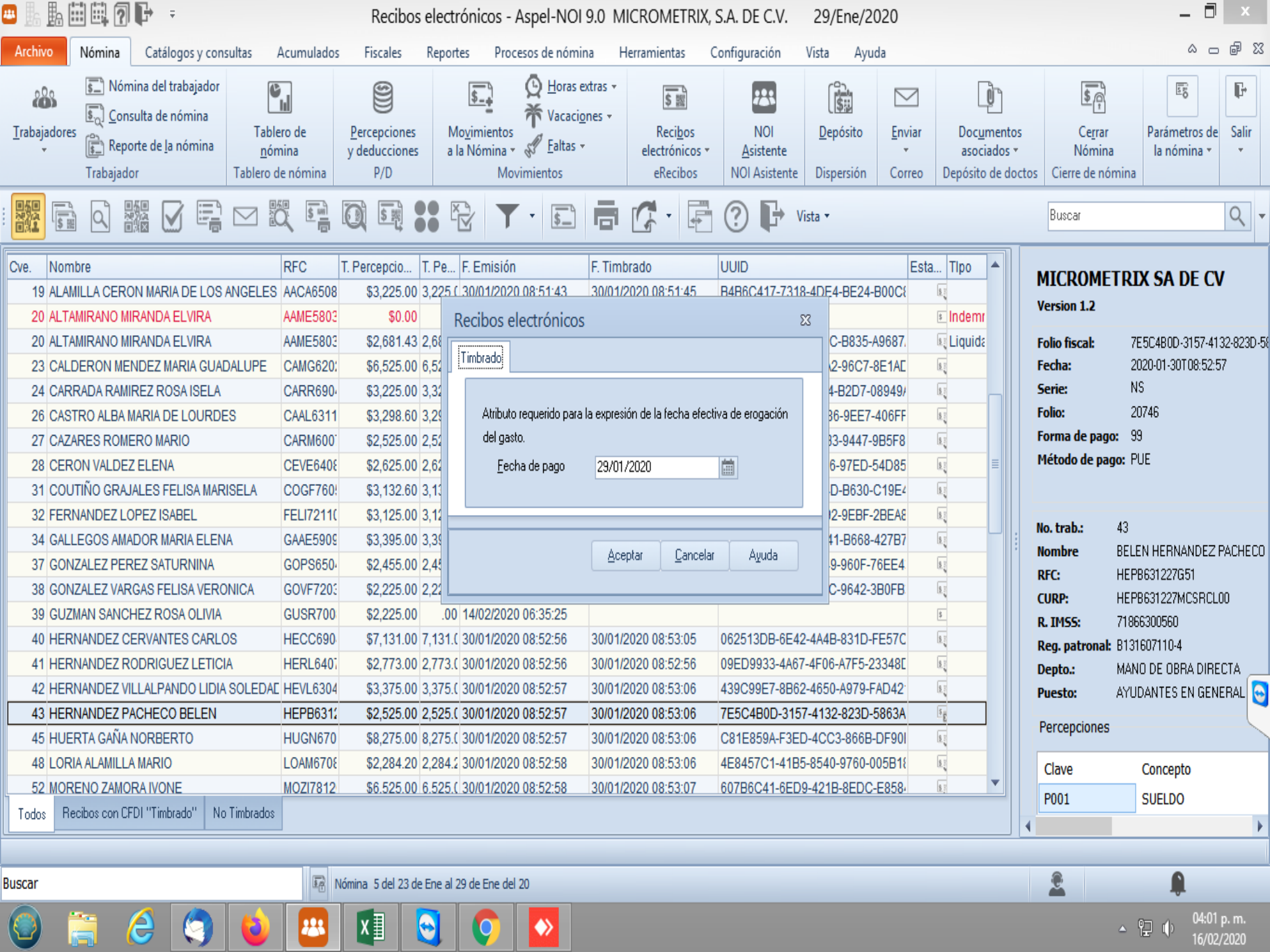
Recibos electrónicos - Aspel-NOI 9.0 MICROMETRIX, S.A. DE C.V. 29/Ene/2020
Archivo
Nómina
Catálogos y consultas
Acumulados
Fiscales
Reportes
Procesos de nómina
Herramientas
Configuración
Vista
Ayuda
Trabajadores
Nómina del trabajador
Consulta de nómina
Reporte de la nómina
Trabajador
Tablero de nómina
Tablero de nómina
Percepciones y deducciones
P/D
Movimientos a la Nómina
Horas extras
Vacaciones
Faltas
Movimientos
Recibos electrónicos
eRecibos
NOI Asistente
NOI Asistente
Depósito
Dispersión
Enviar
Correo
Documentos asociados
Depósito de doctos
Cerrar Nómina
Cierre de nómina
Parámetros de la nómina
Salir
Vista
Buscar
Cve.
Nombre
RFC
T. Percepcio...
T. Pe...
F. Emisión
F. Timbrado
UUID
Esta...
Tipo
19 ALAMILLA CERON MARIA DE LOS ANGELES AACA6508 $3,225.00 3,225.(30/01/2020 08:51:43 30/01/2020 08:51:45 B4B6C417-7318-4DE4-BE24-B00C8
20 ALTAMIRANO MIRANDA ELVIRA AAME5803 $0.00 Indemr
20 ALTAMIRANO MIRANDA ELVIRA AAME5803 $2,681.43 2,68 C-B835-A9687. Liquida
23 CALDERON MENDEZ MARIA GUADALUPE CAMG620: $6,525.00 6,52 2-96C7-8E1AC
24 CARRADA RAMIREZ ROSA ISELA CARR690 $3,225.00 3,32 4-B2D7-08949/
26 CASTRO ALBA MARIA DE LOURDES CAAL6311 $3,298.60 3,29 36-9EE7-406FF
27 CAZARES ROMERO MARIO CARM600 $2,525.00 2,52 33-9447-9B5F8
28 CERON VALDEZ ELENA CEVE640 $2,625.00 2,62 6-97ED-54D85
31 COUTIÑO GRAJALES FELISA MARISELA COGF760 $3,132.60 3,13 D-B630-C19E4
32 FERNANDEZ LOPEZ ISABEL FELI7211($3,125.00 3,12 2-9EBF-2BEA8
34 GALLEGOS AMADOR MARIA ELENA GAAE590 $3,395.00 3,39 41-B668-427B7
37 GONZALEZ PEREZ SATURNINA GOPS650 $2,455.00 2,45 9-960F-76EE4
38 GONZALEZ VARGAS FELISA VERONICA GOVF720 $2,225.00 2,22 C-9642-3B0FB
39 GUZMAN SANCHEZ ROSA OLIVIA GUSR700 $2,225.00 .00 14/02/2020 06:35:25
40 HERNANDEZ CERVANTES CARLOS HECC690 $7,131.00 7,131.(30/01/2020 08:52:56 30/01/2020 08:53:05 062513DB-6E42-4A4B-831D-FE57C
41 HERNANDEZ RODRIGUEZ LETICIA HERL640 $2,773.00 2,773.(30/01/2020 08:52:56 30/01/2020 08:52:56 09ED9933-4A67-4F06-A7F5-23348[
42 HERNANDEZ VILLALPANDO LIDIA SOLEDAD HEVL6304 $3,375.00 3,375.(30/01/2020 08:52:57 30/01/2020 08:53:06 439C99E7-8B62-4650-A979-FAD42
43 HERNANDEZ PACHECO BELEN HEPB631 $2,525.00 2,525.(30/01/2020 08:52:57 30/01/2020 08:53:06 7E5C4B0D-3157-4132-823D-5863A
45 HUERTA GAÑA NORBERTO HUGN670 $8,275.00 8,275.(30/01/2020 08:52:57 30/01/2020 08:53:06 C81E859A-F3ED-4CC3-866B-DF90I
48 LORIA ALAMILLA MARIO LOAM670 $2,284.20 2,284.2 30/01/2020 08:52:58 30/01/2020 08:53:06 4E8457C1-41B5-8540-9760-005B1
52 MORENO ZAMORA IVONE MOZI7812 $6,525.00 6,525.(30/01/2020 08:52:58 30/01/2020 08:53:07 607B6C41-6ED9-421B-8EDC-E858
Todos
Recibos con CFDI "Timbrado"
No Timbrados
Recibos electrónicos
Timbrado
Atributo requerido para la expresión de la fecha efectiva de erogación del gasto.
Fecha de pago
29/01/2020
Aceptar
Cancelar
Ayuda
MICROMETRIX SA DE CV
Version 1.2
Folio fiscal: 7E5C4B0D-3157-4132-823D-5
Fecha: 2020-01-30T08:52:57
Serie: NS
Folio: 20746
Forma de pago: 99
Método de pago: PUE
No. trab.: 43
Nombre BELEN HERNANDEZ PACHECO
RFC: HEPB631227G51
CURP: HEPB631227MCSRCL00
R. IMSS: 71866300560
Reg. patronal: B131607110-4
Depto.: MANO DE OBRA DIRECTA
Puesto: AYUDANTES EN GENERAL
Percepciones
Clave
Concepto
P001
SUELDO
Buscar
Nómina 5 del 23 de Ene al 29 de Ene del 20
04:01 p. m.
16/02/2020

AV SAN LORENZO No. 97, Col. PARAJE SAN JUAN,
IZTAPALAPA, CIUDAD DE MEXICO, MEXICO, C.P. 09830
RFC: MIC940817DB2
General de Ley Personas Morales
Registro Patronal IMSS: B131607110-4

RECIBO DE NÓMINA

No. Trab.:	43	Depto.:	MANO DE OBRA DIRECTA
Nombre:	BELEN HERNANDEZ PACHECO	Puesto:	AYUDANTES EN GENERAL
CURP:	HEPB631227MCSRCL00	No. Nómina:	5
RFC:	HEPB631227G51	Periodo del:	23/Ene/2020 al 29/Ene/2020
R. IMSS:	71866300560	Días trabajados:	7
Régimen Trabajador:	Sueldos	Faltas:	0

PERCEPCIONES			DEDUCCIONES		
P001	SUELDO	1,400.00	D001	ISPT	147.93
P014	VALES DE DESPENSA	1,125.00	D002	IMSS	34.98
P105	ISR AJUSTADO POR SUBSIDIO	15.59	D014	VALES DE DESPENSA	1.00
P106	SUBSIDIO EFECT. ENTREGADO	9.05	D103	AJUSTE AL SUBSIDIO CAUSADO	24.64
			D104	AJUSTE EN SUBSIDIO AL EMPLEO	9.05

Total Percepciones	2,549.64	Total Deducciones	217.60
Neto Pagado	2,332.04		
Total en Efectivo	1,207.04		

Reconozco que me fué entregado el archivo XML del presente recibo, así como también fue enviado a mi correo, el cual es:

belen.hernandez@nominas-micrometrix.com.mx

recibí la cantidad que indica el presente recibo de nomina, por el concepto que se indica, el cual recibo a mi entera satisfaccion y manifiesto que a la fecha de firma del presente recibo, de la empresa Micrometrix S.A de C.V. no me adeuda cantidad alguna por concepto de salarios ni alguna otra prestacion de mi relacion laboral.

FIRMA:_____

Comprobante Fiscal Digital por Internet

Folio Fiscal: 65CFE057-7A60-4EAF-9525-82A6C386F4C9
Fecha y hora de certificación: 2020-02-16T16:01:35
No de Serie del CSD del SAT: 00001000000501960426
Forma de pago: Por definir
Método de pago para trabajador: Pago en una sola exhibición

Lugar de emisión: 09830
Fecha y hora de emisión: 2020-02-16T16:01:35
No. de serie del CSD del emisor: 00001000000403979150
Serie y Folio interno: NS20880

Total percepciones:	2,525.00	+
Total otros pagos:	24.64	
Otros pagos:	24.64	
Subsidio efectivamente entregado al trabajador		-
Total deducciones sin ISR:	69.67	-
ISR retenido:	147.93	=
Total:	2,332.04	

<?xml version="1.0" encoding="UTF-8"?>
<cfdi:Comprobante xmlns:nomina12="http://www.sat.gob.mx/nomina12" xmlns:xsi="http://www.w3.org/2001/XMLSchema-instance" xmlns:cfdi="http://www.sat.gob.mx/cfd/3" LugarExpedicion="09830" MetodoPago="PUE"
TipoDeComprobante="N" Total="2332.04" Moneda="MXN" Descuento="217.60" SubTotal="2549.64"
Certificado="MIIGFDCCA/ygAwIBAgIUMDAwMDEwMDAwMDA0MDM5NzkxNTAwDQYJKoZIhvcNAQELBQAwggGyMTgwNgYDVQQDDC9BLkMuIGRlbCBTZXJ2aWNpbyBkZSBBZG1pbmlzdHJhY2nDs24gVHJpYnV0YXJpYTEvMC0GA1UECgwmU2Vydr
NoCertificado="00001000000403979150" FormaPago="99"
Sello="KGq/I7fJxgW0F9lkJ2H6fcTt+CT4miVi4v3IexMdRYNEXc9SBG7VqzDthMVAgQp7+T5KejK3oC+wshZSPdlxVnP/MdnNEwsP/70injqczYk8zzW6D6NW/7i7epYsvvyhVsjOhKQbGMQ8d5JZnWFLcsUYictVEx2jyIAwr3n/JOlWRKH/xTTppEEEx0+
Fecha="2020-02-16T16:01:35" Folio="20880" Serie="NS" Version="3.3" xsi:schemaLocation="http://www.sat.gob.mx/cfd/3 http://www.sat.gob.mx/sitio_internet/cfd/3/cfdv33.xsd http://www.sat.gob.mx/nomina12
http://www.sat.gob.mx/sitio_internet/cfd/nomina/nomina12.xsd">
- <cfdi:CfdiRelacionados TipoRelacion="04">
<cfdi:CfdiRelacionado UUID="7E5C4B0D-3157-4132-823D-5863A7EA7028"/>
</cfdi:CfdiRelacionados>
<cfdi:Emisor RegimenFiscal="601" Nombre="MICROMETRIX SA DE CV" Rfc="MIC940817DB2"/>
<cfdi:Receptor Nombre="BELEN HERNANDEZ PACHECO" Rfc="HEPB631227G51" UsoCFDI="P01"/>
- <cfdi:Conceptos>
<cfdi:Concepto Descuento="217.60" Importe="2549.64" ValorUnitario="2549.64" Descripcion="Pago de nómina" ClaveUnidad="ACT" Cantidad="1" ClaveProdServ="84111505"/>
</cfdi:Conceptos>
- <cfdi:Complemento>
<tfd:TimbreFiscalDigital xmlns:xsi="http://www.w3.org/2001/XMLSchema-instance" Version="1.1" xsi:schemaLocation="http://www.sat.gob.mx/TimbreFiscalDigital
http://www.sat.gob.mx/sitio_internet/cfd/timbrefiscaldigital/TimbreFiscalDigitalv11.xsd" UUID="65CFE057-7A60-4EAF-9525-82A6C386F4C9" xmlns:tfd="http://www.sat.gob.mx/TimbreFiscalDigital"
SelloSAT="N95ERtafdhEoMgFVv246n7URWeQTfdchPpVL+u4j1yD6jMMn6uLgE9YVxrqNrdwBJwhtb6mS3KavlplLa5262xtdi1i10pPY3fDv+h87fyPFvXGNWbFA839UZPOdUrZKk9NG0wGQxp8kE+dN9fZmjRUWS20OL3UJI1ySJTNU0LUi/
NoCertificadoSAT="00001000000501960426"
SelloCFD="KGq/I7fJxgW0F9lkJ2H6fcTt+CT4miVi4v3IexMdRYNEXc9SBG7VqzDthMVAgQp7+T5KejK3oC+wshZSPdlxVnP/MdnNEwsP/70injqczYk8zzW6D6NW/7i7epYsvvyhVsjOhKQbGMQ8d5JZnWFLcsUYictVEx2jyIAwr3n/JOlWRKH
FechaTimbrado="2020-02-16T16:01:35" RfcProvCertif="TSP080724QW6"/>
- <nomina12:Nomina Version="1.2" TotalPercepciones="2525.00" TotalOtrosPagos="24.64" TotalDeducciones="217.60" TipoNomina="O" NumDiasPagados="7.000" FechaPago="2020-01-29" FechaInicialPago="2020-01-23" FechaFinalPago="2020-
01-29">
<nomina12:Emisor RegistroPatronal="B131607110-4"/>
<nomina12:Receptor TipoRegimen="02" TipoJornada="01" TipoContrato="01" Sindicalizado="No" SalarioDiarioIntegrado="210.41" SalarioBaseCotApor="210.41" RiesgoPuesto="2" Puesto="AYUDANTES EN GENERAL" PeriodicidadPago="02"
NumSeguridadSocial="71866300560" NumEmpleado="43" FechaInicioRelLaboral="2006-08-14" Departamento="MANO DE OBRA DIRECTA" Curp="HEPB631227MCSRCL00" CuentaBancaria="6236811925" ClaveEntFed="DIF"
Banco="021" Antigüedad="P702W"/>
- <nomina12:Percepciones TotalSueldos="2525" TotalGravado="1400" TotalExento="1125">
<nomina12:Percepcion TipoPercepcion="001" ImporteGravado="1400.00" ImporteExento="0.00" Concepto="SUELDO" Clave="P001"/>
<nomina12:Percepcion TipoPercepcion="029" ImporteGravado="0.00" ImporteExento="1125.00" Concepto="VALES DE DESPENSA" Clave="P014"/>
</nomina12:Percepciones>
- <nomina12:Deducciones TotalOtrasDeducciones="69.67" TotalImpuestosRetenidos="147.93">
<nomina12:Deduccion Importe="147.93" Concepto="ISPT" Clave="D001" TipoDeduccion="002"/>
<nomina12:Deduccion Importe="34.98" Concepto="IMSS" Clave="D002" TipoDeduccion="001"/>
<nomina12:Deduccion Importe="1.00" Concepto="VALES DE DESPENSA" Clave="D014" TipoDeduccion="004"/>
<nomina12:Deduccion Importe="24.64" Concepto="AJUSTE AL SUBSIDIO CAUSADO" Clave="D103" TipoDeduccion="107"/>
<nomina12:Deduccion Importe="9.05" Concepto="AJUSTE EN SUBSIDIO AL EMPLEO" Clave="D104" TipoDeduccion="071"/>
</nomina12:Deducciones>
- <nomina12:OtrosPagos>
<nomina12:OtroPago Importe="15.59" Concepto="ISR AJUSTADO POR SUBSIDIO" Clave="P105" TipoOtroPago="007"/>
<nomina12:OtroPago Importe="9.05" Concepto="SUBSIDIO EFECT ENTREGADO" Clave="P106" TipoOtroPago="008"/>
</nomina12:OtrosPagos>
</nomina12:Nomina>
</cfdi:Complemento>
</cfdi:Comprobante>

7.-¿Contingencia o Emergencia Sanitaria?

7.1 Publicación en el Diario Oficial

CEFA CENTRO DE ESTUDIOS FISCALES

SEGOB SECRETARÍA DE GOBERNACIÓN — DIARIO OFICIAL DE LA FEDERACIÓN

www.dof.gob.mx

Buscar... ir

Ejemplar de hoy | Trámites | Servicios | Leyes y Reglamentos | Preguntas Frecuentes

DOF: 31/03/2020

ACUERDO por el que se establecen acciones extraordinarias para atender la emergencia sanitaria generada por el virus SARS-CoV2.

Al margen un sello con el Escudo Nacional, que dice: Estados Unidos Mexicanos.- SALUD.- Secretaría de Salud.

JORGE CARLOS ALCOCER VARELA, Secretario de Salud, con fundamento en los artículos 4o, párrafo cuarto y 73, fracción XVI, Bases 1a., 2a. y 3a., de la Constitución Política de los Estados Unidos Mexicanos; 39 de la Ley Orgánica de la Administración Pública Federal; 3o., fracciones I, II, III y XV, 4o. fracción III, 7o., fracciones I y XV, 13, apartado A, fracciones V, IX y X, 133, fracción IV, 134, fracción II, 141, 147, 181 y 184 de la Ley General de Salud; Segundo, fracción V y Tercero del Decreto por el que se declaran acciones extraordinarias en las regiones afectadas de todo el territorio nacional en materia de salubridad general para combatir la enfermedad grave de atención prioritaria generada por el virus SARS-CoV2 (COVID-19), y

CONSIDERANDO

Que mediante Decreto publicado el 27 de marzo de 2020 en el Diario Oficial de la Federación, el Titular del Poder Ejecutivo Federal, declaró diversas acciones extraordinarias en las regiones afectadas de todo el territorio nacional en materia de salubridad general, para combatir la enfermedad grave de atención prioritaria generada por el virus SARS-CoV2 (COVID-19);

7.1 Publicación en el Diario Oficial

CEFA CENTRO DE ESTUDIOS FISCALES

SEGOB SECRETARÍA DE GOBERNACIÓN — DIARIO OFICIAL DE LA FEDERACIÓN

www.dof.gob.mx

Buscar... ir

Ejemplar de hoy | Trámites | Servicios | Leyes y Reglamentos | Preguntas Frecuentes

DOF: 31/03/2020

Que dentro de las acciones extraordinarias señaladas se contempló la necesidad de que, además de las señaladas expresamente en el citado Decreto, la Secretaría de Salud, implemente las demás que se estime necesarias;

Que en el mismo sentido, el citado Decreto estableció que las dependencias y entidades de la Administración Pública Federal deberán coordinarse para brindar los apoyos que sean requeridos por la Secretaría de Salud para la instrumentación de las medidas de mitigación y control de la citada enfermedad en nuestro país;

Que el 30 de marzo de 2020, el Consejo de Salubridad General publicó en el Diario Oficial de la Federación el Acuerdo por el que se declara como emergencia sanitaria por causa de fuerza mayor, a la epidemia de enfermedad generada por el virus SARS-CoV2 (COVID-19), señalando que la Secretaría de Salud determinaría todas las acciones que resulten necesarias para atender dicha emergencia;

Que a efecto de fortalecer la coordinación y garantizar la acción inmediata del Gobierno Federal, se estima necesario incluir temporalmente dentro de la integración del Consejo de Salubridad General, a las instituciones públicas cuyo ámbito de competencia tiene relación con las acciones necesarias para enfrentar la enfermedad generada por el SARS-CoV2 (COVID-19), y

Que no obstante que el Gobierno de México ha implementado una serie de acciones dirigidas a mitigar y controlar la enfermedad por el virus SARS-CoV2 (COVID-19), resulta necesario dictar medidas extraordinarias para atender la emergencia sanitaria por causa de fuerza mayor generada por el mencionado virus, he tenido a bien expedir el siguiente

7.1 Publicación en el Diario Oficial

ACUERDO

ARTÍCULO PRIMERO.- **Se establece como acción extraordinaria, para atender la emergencia sanitaria generada por el virus SARS-CoV2, que los sectores público, social y privado deberán implementar las siguientes medidas**:

I. Se ordena la suspensión **inmediata, del 30 de marzo al 30 de abril de 2020, de las actividades no esenciales**, con la finalidad de mitigar la dispersión y transmisión del virus SARS-CoV2 en la comunidad, para disminuir la carga de enfermedad, sus complicaciones y la muerte por COVID-19 en la población residente en el territorio nacional;

II. Solamente podrán continuar en funcionamiento las siguientes actividades, consideradas esenciales:

a) Las que son directamente necesarias para atender la emergencia sanitaria, como son las actividades laborales de la rama médica, paramédica, administrativa y de apoyo en todo el Sistema Nacional de Salud. También los que participan en su abasto, servicios y proveeduría, entre las que destacan el sector farmacéutico, tanto en su producción como en su distribución (farmacias); la manufactura de insumos, equipamiento médico y tecnologías para la atención de la salud; los involucrados en la disposición adecuada de los residuos peligrosos biológicos-infecciosos (RPBI), así como la limpieza y sanitización de las unidades médicas en los diferentes niveles de atención;

b) Las involucradas en la seguridad pública y la protección ciudadana; en la defensa de la integridad y la soberanía nacionales; la procuración e impartición de justicia; así como la actividad legislativa en los niveles federal y estatal;

7.1 Publicación en el Diario Oficial

c) Las de los sectores fundamentales de la economía: financieros, el de recaudación tributaria, distribución y venta de energéticos, gasolineras y gas, generación y distribución de agua potable, industria de alimentos y bebidas no alcohólicas, mercados de alimentos, supermercados, tiendas de autoservicio, abarrotes y venta de alimentos preparados; servicios de transporte de pasajeros y de carga; producción agrícola, pesquera y pecuaria, agroindustria, industria química, productos de limpieza; ferreterías, servicios de mensajería, guardias en labores de seguridad privada; guarderías y estancias infantiles, asilos y estancias para personas adultas mayores, refugios y centros de atención a mujeres víctimas de violencia, sus hijas e hijos; telecomunicaciones y medios de información; servicios privados de emergencia, servicios funerarios y de inhumación, servicios de almacenamiento y cadena de frío de insumos esenciales; logística (aeropuertos, puertos y ferrocarriles), así como actividades cuya suspensión pueda tener efectos irreversibles para su continuación;

d)Las relacionadas directamente con la operación de los programas sociales del gobierno, y

e) Las necesarias para la conservación, mantenimiento y reparación de la infraestructura crítica que asegura la producción y distribución de servicios indispensables; a saber: agua potable, energía eléctrica, gas, petróleo, gasolina, turbosina, saneamiento básico, transporte público, infraestructura hospitalaria y médica, entre otros más que pudieran listarse en esta categoría;

7.1 Publicación en el Diario Oficial

III. En todos los lugares y recintos en los que se realizan las actividades definidas como esenciales, se deberán observar, de manera obligatoria, las siguientes prácticas:

a) No se podrán realizar reuniones o congregaciones de más de 100 personas;
b) Las personas deberán lavarse las manos frecuentemente;
c) Las personas deberán estornudar o toser aplicando la etiqueta respiratoria (cubriendo nariz y boca con un pañuelo desechable o con el antebrazo);
d) No saludar de beso, de mano o abrazo (saludo a distancia), y
e) Todas las demás medidas de sana distancia vigentes, emitidas por la Secretaría de Salud Federal;

IV. Se exhorta a toda la población residente en el territorio mexicano, incluida la que arribe al mismo procedente del extranjero y que no participa en actividades laborales esenciales, a cumplir resguardo domiciliario corresponsable del 30 de marzo al 30 de abril de 2020. Se entiende como resguardo domiciliario corresponsable a la limitación voluntaria de movilidad, permaneciendo en el domicilio particular o sitio distinto al espacio público, el mayor tiempo posible;

V. El resguardo domiciliario corresponsable se aplica de manera estricta a toda persona mayor de 60 años de edad, estado de embarazo o puerperio inmediato, o con diagnóstico de hipertensión arterial, diabetes mellitus, enfermedad cardíaca o pulmonar crónicas, inmunosupresión (adquirida o provocada), insuficiencia renal o hepática, independientemente de si su actividad laboral se considera esencial. El personal esencial de interés público podrá, de manera voluntaria, presentarse a laborar;

7.1 Publicación en el Diario Oficial

VI. Una vez terminado el periodo de vigencia de las medidas establecidas en el presente Acuerdo, la Secretaría de Salud, en coordinación con la Secretaría de Economía y la Secretaría del Trabajo y Previsión Social, emitirán los lineamientos para un regreso, ordenado, escalonado y regionalizado a las actividades laborales, económicas y sociales de toda la población en México;

VII. Se deberán posponer, hasta nuevo aviso, todos los censos y encuestas a realizarse en el territorio nacional que involucren la movilización de personas y la interacción física (cara a cara) entre las mismas, y

VIII. Todas las medidas establecidas en el presente Acuerdo deberán aplicarse con estricto respeto a los derechos humanos de todas las personas.

ARTÍCULO SEGUNDO.- Se establece como acción extraordinaria, para atender la emergencia sanitaria generada por el virus SARS-CoV2, la modificación de la integración del Consejo de Salubridad General, prevista en el artículo 3o. del Reglamento Interior del Consejo de Salubridad General.

Para efectos del párrafo anterior, se integrarán al Consejo de Salubridad General, como vocales titulares a las siguientes personas:

a) El Titular de la Secretaría de Gobernación;
b) El Titular de la Secretaría de Relaciones Exteriores;
c) El Titular de la Secretaría de la Defensa Nacional;
d) El Titular de la Secretaría de Marina;
e) El Titular de la Secretaría de Seguridad y Protección Ciudadana, y
f) El Titular de la Secretaría del Trabajo y Previsión Social.

7.2 Definición y diferencia de contingencia o emergencia sanitaria

Luego de que el gobierno federal publicó en el Diario Oficial de la Federación el Decreto "ACUERDO por el que se establecen acciones extraordinarias para atender la emergencia sanitaria generada por el virus SARS-CoV2", aquí se explica que el documento emite declaratoria por emergencia sanitaria por causas de fuerza y no una contingencia sanitaria, lo cual tiene repercusiones y efectos diferentes.

Contingencia Sanitaria

A partir del 2012, el artículo 429 de la LFT establece que si las autoridades declaran la suspensión de labores por una contingencia sanitaria, el patrón "estará obligado a pagar a sus trabajadores una **indemnización equivalente a un día de salario mínimo** general vigente, por cada día que dure la suspensión, sin que pueda exceder de un mes".

Lo anterior, significa que si el Covid-19 lleva a las autoridades a suspender las actividades productivas, los trabajadores formales **tendrían asegurado un ingreso de hasta 3,696 pesos**.

La LFT prevé una indemnización para los trabajadores en caso de una suspensión de labores, pero no es un sueldo porque es un período en el que el patrón no puede exigir a los empleados realizar actividades, pero **sí debe conservar los puestos**.
"La relación de trabajo ***estaría suspendida y es la razón de la indemnización. Al estar suspendida la relación de trabajo, no existe la obligación de prestar el servicio y, por lo tanto, no habría obligación de pagar el salario"***

7.2 Definición y diferencia de contingencia o emergencia sanitaria

CEFA CENTRO DE ESTUDIOS FISCALES

ACUERDO

Artículo Primero.- Se modifica la fracción I, del artículo Primero del Acuerdo por el que se establecen acciones extraordinarias para atender la emergencia sanitaria generada por el virus SARS-CoV2, publicado en el Diario Oficial de la Federación el 31 de marzo de 2020, para quedar como sigue:

"ARTÍCULO PRIMERO. [...]

I. Se ordena la suspensión inmediata, del 30 de marzo al 30 de **mayo** de 2020, de las actividades no esenciales, con la finalidad de mitigar la dispersión y transmisión del virus SARS-CoV2 en la comunidad, para disminuir la carga de enfermedad, sus complicaciones y la muerte por COVID-19 en la población residente en el territorio nacional;

II. a **VIII**. **[...]**

Artículo Segundo.- Se adicionan los artículos Tercero, Cuarto, Quinto y Sexto al Acuerdo por el que se establecen acciones extraordinarias para atender la emergencia sanitaria generada por el virus SARS-CoV2, publicado en el Diario Oficial de la Federación el 31 de marzo de 2020, para quedar como sigue:

"ARTÍCULO TERCERO.- Las acciones extraordinarias para atender la emergencia sanitaria generada por el virus SARS-CoV2, referidas en la fracción I del ARTÍCULO PRIMERO del presente Acuerdo, dejarán de implementarse a partir del 18 de mayo de 2020, en aquellos municipios del territorio nacional que a esta fecha presenten baja o nula transmisión del virus SARS-CoV2.

La Secretaría de Salud Federal definirá los criterios para evaluar la intensidad de la transmisión del virus SARS-CoV2, así como cualquier otro factor relacionado con el riesgo de propagación de la enfermedad y la vulnerabilidad de las poblaciones afectadas.

Asimismo, la Secretaría establecerá los lineamientos para reducir la movilidad entre los municipios con distinto grado de propagación, a fin de evitar la dispersión de la enfermedad.

En todos los casos, con independencia de la intensidad de transmisión que se tenga en los municipios, se mantendrá, hasta nuevo aviso, la medida señalada en la fracción V del ARTÍCULO PRIMERO del presente Acuerdo, relativa a la protección de las personas del grupo de riesgo.

7.2 Definición y diferencia de contingencia o emergencia sanitaria

A partir de la reforma laboral de 2012, y derivado de la influenza AH1N1, la LFT señala:

Artículo 42 Bis

En los casos en que las ***autoridades competentes*** *emitan una* ***declaratoria de contingencia sanitaria****, conforme a las disposiciones aplicables, que implique la* ***suspensión de las labores, se estará a lo dispuesto por el artículo 429, fracción IV de esta Ley.***

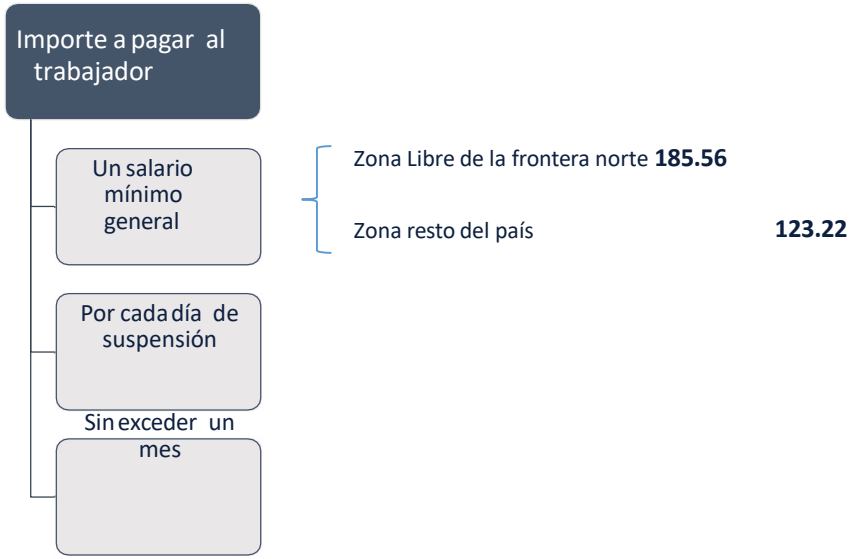

7.2 Definición y diferencia de contingencia o emergencia sanitaria

Emergencia Sanitaria

Cuando se declara emergencia sanitaria por causas de fuerza mayor, los empleadores deberán cerrar actividades no esenciales pero seguir pagando los salarios al 100 por ciento.

Lo que se declaró en México es Emergencia sanitaria por causas de fuerza mayor: “Se publicó el día de ayer el acuerdo por emergencia sanitaria, sigue siendo emergencia no contingencia, lo relevante es eso, que las obligaciones con los trabajadores son al 100 por ciento y no estamos conforme a la excepción de la Ley Federal del Trabajo, sigue siendo emergencia sanitaria”.

7.2 Definición y diferencia de contingencia o emergencia sanitaria

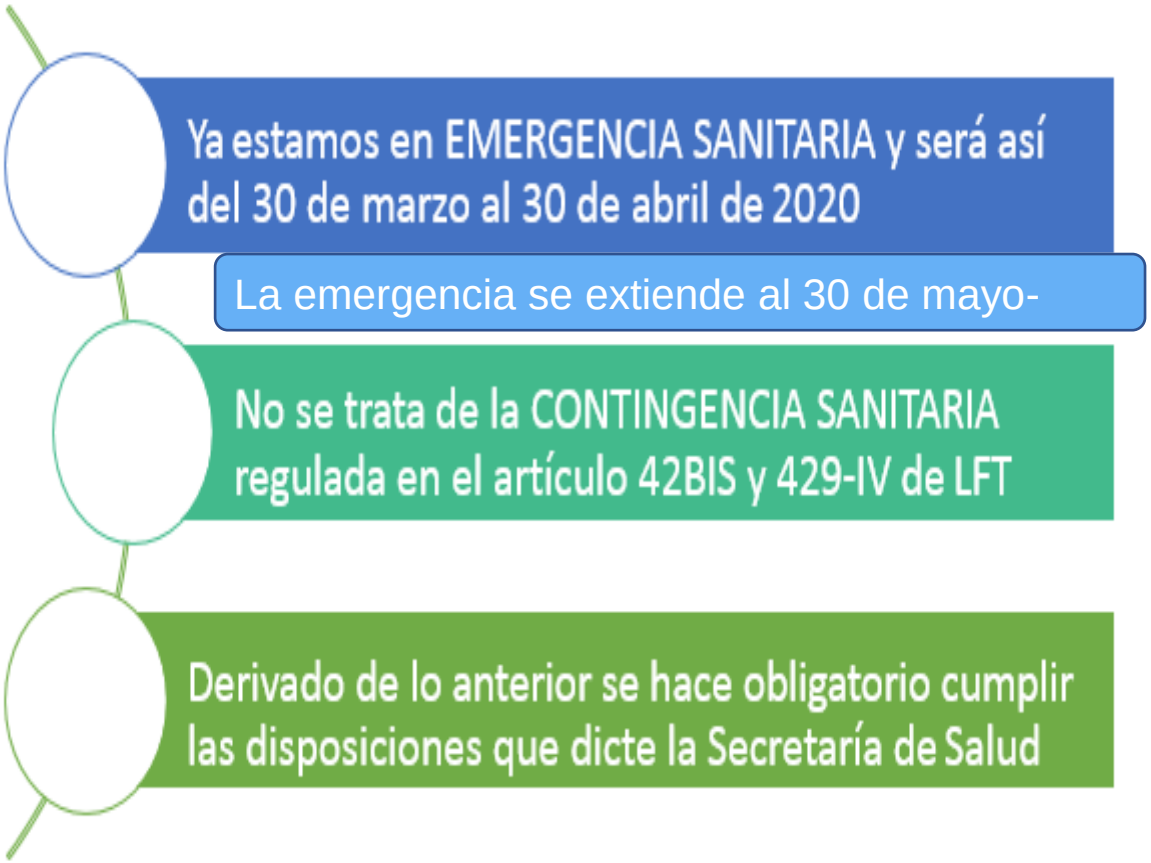

7.3 Actividades esenciales

Se consideran como actividades esenciales para la presente medida, las siguientes:

Inciso a)

Las que de manera directa son necesarias para atender la emergencia sanitaria, como son:

•Las actividades laborales de la rama médica, paramédica, administrativa y de apoyo en todo el sector salud, público y privado.

•Los que participan en su abasto, servicios y proveeduría, entre las que destacan:

- El sector farmacéutico tanto en su producción como en su distribución (farmacias);
- La manufactura de insumos, equipamiento médico y tecnologías para la atención de la salud,
- Los involucrados en la adecuada disposición de los residuos peligrosos biológicos-infecciosos (RPBI),
- Limpieza y sanitización de las unidades médicas en los diferentes niveles de atención.

7.3 Actividades esenciales

Inciso b)

Las involucradas en:

- ❑ Seguridad Pública y Protección ciudadana
- ❑ Defensa de la integridad y soberanía nacional
- ❑ Procuración e impartición de justicia
- ❑ Actividad legislativa federal y estatal

Inciso c)

Los sectores considerados como esenciales para el funcionamiento fundamental de la economía:

- financieros,
- el de recaudación tributaria,
- distribución y venta de energéticos, gasolineras y gas,
- generación y distribución de agua potable,
- industria de alimentos y bebidas no alcohólicas,
- mercados de alimentos, supermercados, tiendas de autoservicio, abarrotes y venta de alimentos preparados;
- servicios de transportes de pasajeros y carga;
- producción agrícola,
- producción pesquera y pecuaria,
- agroindustria,

7.3 Actividades esenciales

- producción química y de productos de limpieza;
- ferreterías,
- servicios de mensajería,
- guardias en labores de seguridad privada;
- guarderías y estancias infantiles,
- asilos y estancias para personas de la tercera edad,
- refugios y centros de atención a mujeres víctimas de violencia, sus hijas e hijos;
- telecomunicaciones y medios de información,
- servicios privados de emergencia,
- servicios funerarios y de inhumación
- de almacenamiento y cadena de frío de insumos esenciales)
- logística (aeropuertos, puertos y ferrocarriles), así como actividades cuya suspensión pueda tener efectos irreversibles para su continuación.

7.3 Actividades esenciales

Inciso d)

- **La operación de los programas sociales de gobierno**

Inciso e)

La conservación y mantenimiento de infraestructura crítica que asegura la producción y distribución de servicios indispensables:

•agua potable,

•energía eléctrica,

•gas,

•petróleo,

•gasolina,

•turbosina,

•saneamiento básico,

•transporte público,

7.3 Actividades esenciales

Entonces, todas las empresas que no se dediquen a alguna de las actividades enlistadas en los incisos anteriores, ya deberán estar en suspensión temporal de actividades (62 días) desde el 30 de marzo de 2020

7.4 Preguntas frecuentes

TRABAJO
SECRETARÍA DEL TRABAJO Y PREVISIÓN SOCIAL

PROFEDET
PROCURADURÍA FEDERAL DE LA DEFENSA DEL TRABAJO

PREGUNTAS FRECUENTES

1. **Atendiendo a la nueva disposición que establece la suspensión de labores producto de la declaratoria de emergencia sanitaria por causa de fuerza mayor derivada del COVID-19, ¿Cómo debe interpretarse para el pago del salario?**

La Ley Federal del Trabajo establece que para el caso de suspensión temporal por fuerza mayor será la autoridad quien determine el monto de indemnización sobre la base del salario del trabajador o trabajadora hasta por un mes. (art. 429 y 430 de la LFT)

En estos momentos es crucial que según sea la rama de la industria y la actividad económica a que se dedica cada empresa o negocio, exista un acuerdo mutuo para proteger a las y los trabajadores y a las fuentes de trabajo. La PROFEDET puede auxiliar para llegar a convenios que concilien los intereses de ambas partes.

7.4 Preguntas frecuentes

3. Si tengo síntomas de COVID-19, ¿puede pedirme dejar de laborar?

Sí puede hacerlo. Es incluso una obligación. Debe pedirte quedarte en casa y seguir las indicaciones de la autoridad de salud.

4. En caso de que yo sea diagnosticado(a) con COVID-19, ¿pueden despedirme?

No, sería un despido injustificado y puedes acudir a la PROFEDET para que te defienda de manera gratuita, en los teléfonos 800 9117877 y 8007172942

5. El patrón quiere adelantar mis vacaciones para que me vaya a casa en lo que pasa el periodo de contagio del coronavirus COVID 19, ¿puede hacerlo?

Sí puede, preferentemente de común acuerdo con el trabajador (art. 81 de la LFT).

7.4 Preguntas frecuentes

7. El patrón me planteó que lleve a cabo mis actividades desde casa, ¿puede hacerlo?

Sí, debemos recordar que no se trata de vacaciones por lo que si las circunstancias lo permiten, lo procedente es que las actividades se realicen desde casa, tal y como lo ha recomendado la autoridad sanitaria durante la Jornada Nacional de Sana Distancia.

8. Mi patrón me dice que como vamos a suspender labores, sólo me va a pagar el salario mínimo porque así lo marca la ley, ¿eso es correcto?

No, lo que la autoridad determinó fue una emergencia sanitaria por causa de fuerza mayor por lo que el criterio de pagar un salario mínimo no es aplicable.

9. Si mi patrón me separa del trabajo, ¿cuánto tiempo tengo para demandar?

Las acciones de los trabajadores que sean separados de su trabajo prescriben en dos meses (art. 518 de la LFT). La prescripción corre a partir del día siguiente a la fecha del despido. Considerando la situación actual, dicho plazo comenzará a transcurrir a partir de que se levante la emergencia sanitaria.

7.4 Suspensión de labores

7.4 Suspensión de labores

Casos de declaratoria de contingencia sanitaria que implique suspensión de labores

El referido artículo 427 habla de la suspensión temporal de las relaciones de trabajo y la fracción VII expone el caso de una suspensión de labores en casos de contingencia sanitaria:

Artículo 427.- Son causas de suspensión temporal de las relaciones de trabajo en una empresa o establecimiento:

I. La fuerza mayor o el caso fortuito no imputable al patrón, o su incapacidad física o mental o su muerte, que produzca como consecuencia necesaria, inmediata y directa, la suspensión de los trabajos;
II. La falta de materia prima, no imputable al patrón;
III. El exceso de producción con relación a sus condiciones económicas y a las circunstancias del mercado;
IV. La incosteabilidad, de naturaleza temporal, notoria y manifiesta de la explotación;
V. La falta de fondos y la imposibilidad de obtenerlos para la prosecución normal de los trabajos, si se comprueba plenamente por el patrón; y
VI. La falta de ministración por parte del Estado de las cantidades que se haya obligado a entregar a las empresas con las que hubiese contratado trabajos o servicios, siempre que aquéllas sean indispensables; y
VII. Fracción reformada DOF 30-11-2012
VIII. La suspensión de labores o trabajos, que declare la autoridad sanitaria competente, en los casos de contingencia sanitaria

7.4 Suspensión de labores

Con base en lo anterior, desde el 24 de marzo, en todas las empresas, deben descansar, con goce de salario íntegro y demás prestaciones, los trabajadores en las siguientes circunstancias:

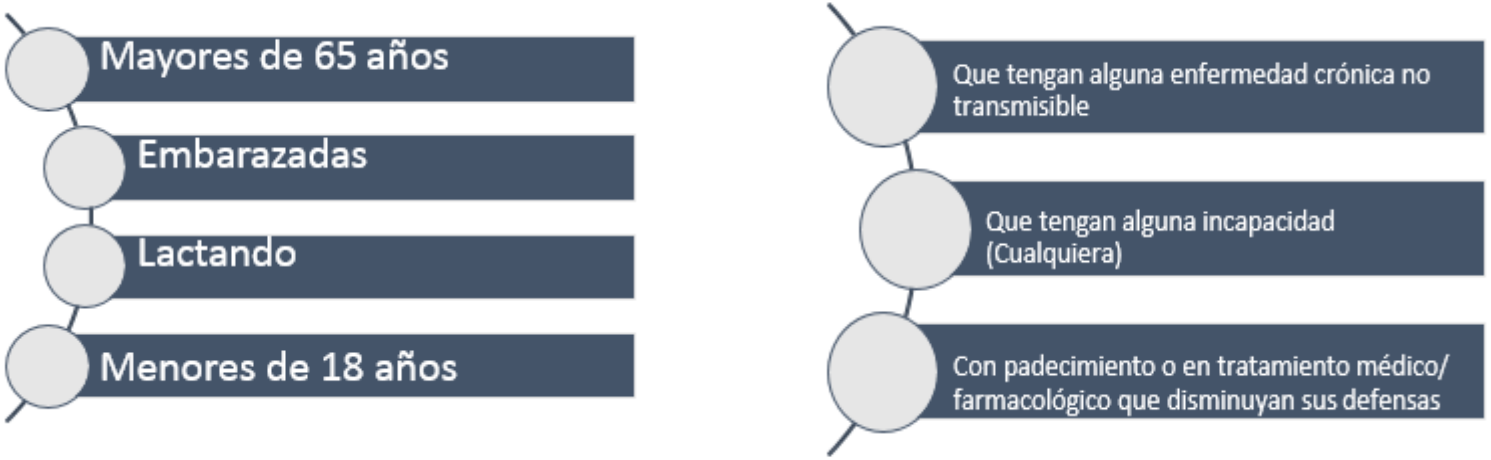

Se debe manejar como permiso con goce de sueldo; no afecta en nada los pagos al IMSS, INFONAVIT, IMPUESTO SOBRE NOMINAS, ISR. Todo tiene el tratamiento normal excepto que no deben acudir a laborar. No se indicó la fecha límite, debemos estar pendientes del nuevo aviso.

7.4 Suspensión de labores

Artículo 427.- Son causas de **suspensión temporal** de las relaciones de trabajo en una empresa o establecimiento:

I. *La fuerza mayor o el caso fortuito no imputable al patrón, o su incapacidad física o mental o su muerte, que produzca como consecuencia necesaria, inmediata y directa, la suspensión de los trabajos;*

- Se sugiere llegar a un acuerdo por escrito con el trabajador.
- Ver en PROFEDET los lineamientos
- De ser posible realizar la ratificación

8.-Seguridad Social

8.1 Obligación del patrón

Artículo 15. Los patrones están obligados a:

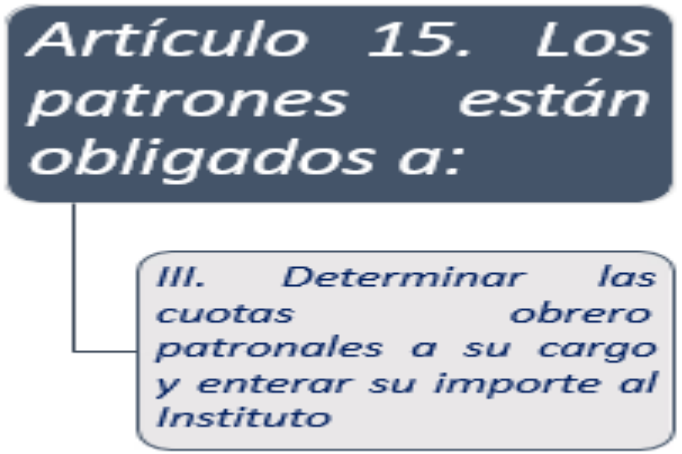

Artículo 29. *Para determinar la forma de cotización se aplicarán las siguientes reglas:*

I.El mes natural será el período de pago de cuotas*;*

II.Para fijar el salario diario en caso de que se pague por semana, quincena o mes, se dividirá la remuneración correspondiente entre siete, quince o treinta respectivamente. Análogo procedimiento será empleado cuando el salario se fije por períodos distintos a los señalados, y

III.Si por la naturaleza o peculiaridades de las labores, el salario no se estipula por semana o por mes, sino por día trabajado ***y comprende menos días de los de una semana o el asegurado labora jornadas reducidas y su salario se determina por unidad de tiempo, en ningún caso se recibirán cuotas con base en un salario inferior al mínimo.***

8.1.1 Jornada o semana reducida

El Artículo 61 de la Ley Federal del Trabajo (LFT) establece que la duración máxima de la jornada laboral será de ocho horas la diurna; siete, la nocturna, y siete horas y media, la mixta, esta última comprende períodos de tiempo de las jornadas diurna y nocturna, siempre que el de la nocturna sea menor de tres horas y media (Art. 60 LFT).

Por otro lado, la semana laboral debe ser de seis días y por este lapso los trabajadores deberán gozar de un día de descanso (Art. 69 LFT).

Cuando los subordinados laboran menos de las horas o de los días señalados, tienen una jornada o semana reducida, respectivamente; y para efecto del Seguro Social, la determinación de su salario base de cotización (SBC) debe sujetarse a lo dispuesto en el Artículo 62 del Reglamento de la Ley del Seguro Social en materia de Afiliación, Clasificación de Empresas, Recaudación y Fiscalización (RACERF), a saber:

8.1.1 Jornada o semana reducida

- ***Jornada reducida***, sumar la retribución que el colaborador perciba por cada unidad de tiempo en una semana, más el valor de las prestaciones que lo integran y la parte proporcional del séptimo día y dividirlos entre siete.

- ***Semana reducida***, sumar el salario que reciba el asegurado por los días trabajados en una semana, más la cuantía de las prestaciones que lo integran y la parte equitativa del séptimo día y dividir entre siete

Debe tenerse en cuenta que en ningún caso se recibirán cuotas con base en un salario inferior al mínimo:

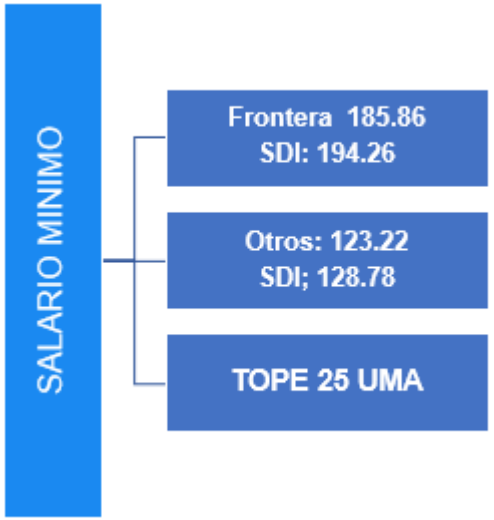

8.1.1 Jornada o semana reducida

- Tipos de jornada Art 60 y 61 LFT

Tipo de jornada	Periodo de tiempo que abarca la jornada	Duración máxima de la jornada
Diurna	El comprendido entre las seis y las veinte horas	Ocho horas
Nocturna	El comprendido entre las veinte y las seis horas	Siete horas
Mixta	Comprende periodos de tiempo de las jornadas diurna y nocturna, siempre que el periodo nocturno sea menor de tres horas y media, ya que, si comprende tres y media o más horas, se reputará jornada nocturna	Siete horas y media

8.1.2 Cambios en el CFDI de nóminas

Hacer un análisis:

- ❑ Emitir una consulta desde el sistema Aspel Noi 9.0
- ❑ Exportar la información a Excel.
- ❑ Hacer un análisis con los acuerdos acordados con el trabajador.

8.1.2 Cambios en el CFDI de nóminas

Catálogos y consultas-Personalizar consultas

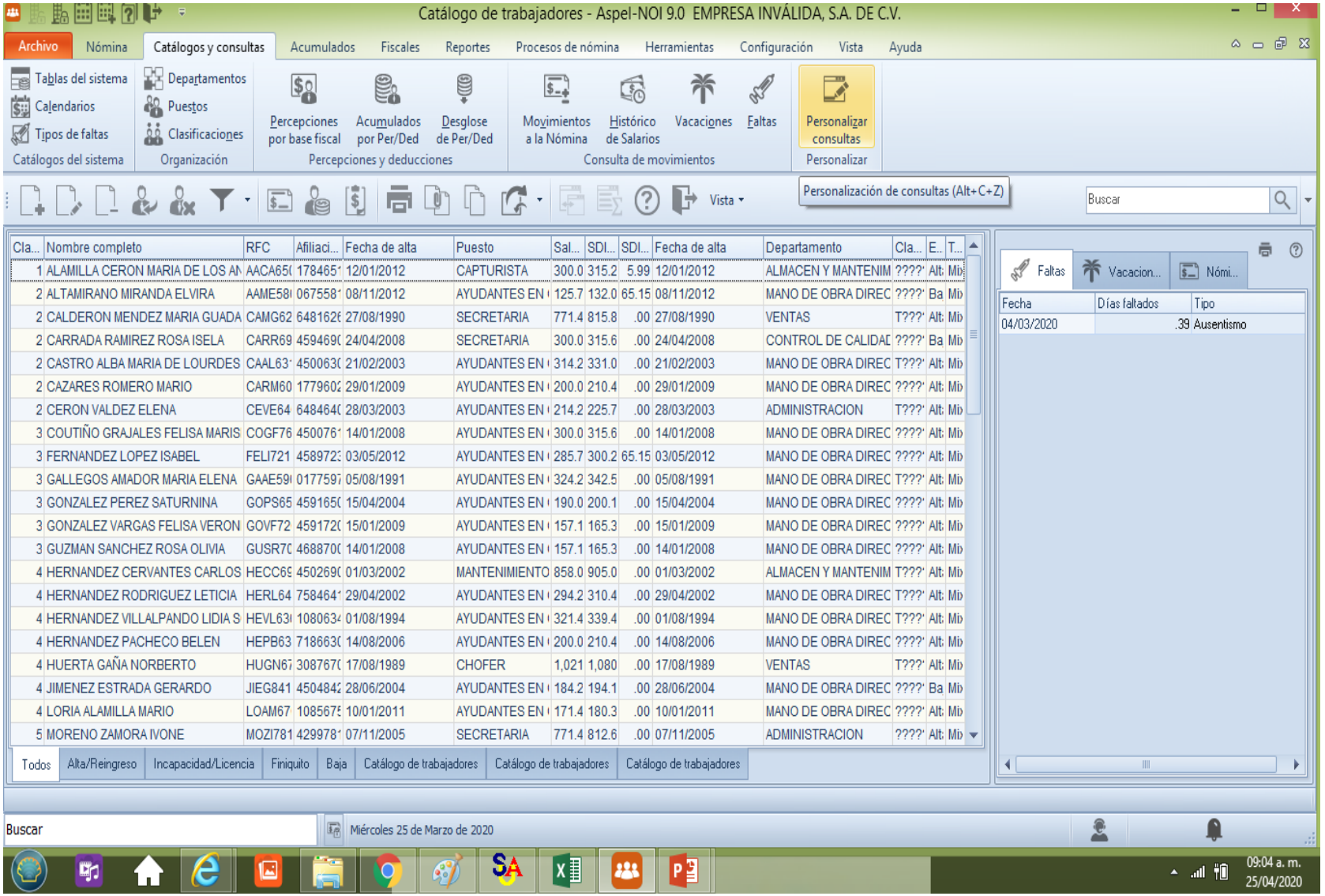

8.1.2 Cambios en el CFDI de nóminas

Aquí se armará el papel de trabajo, teniendo los siguientes campos

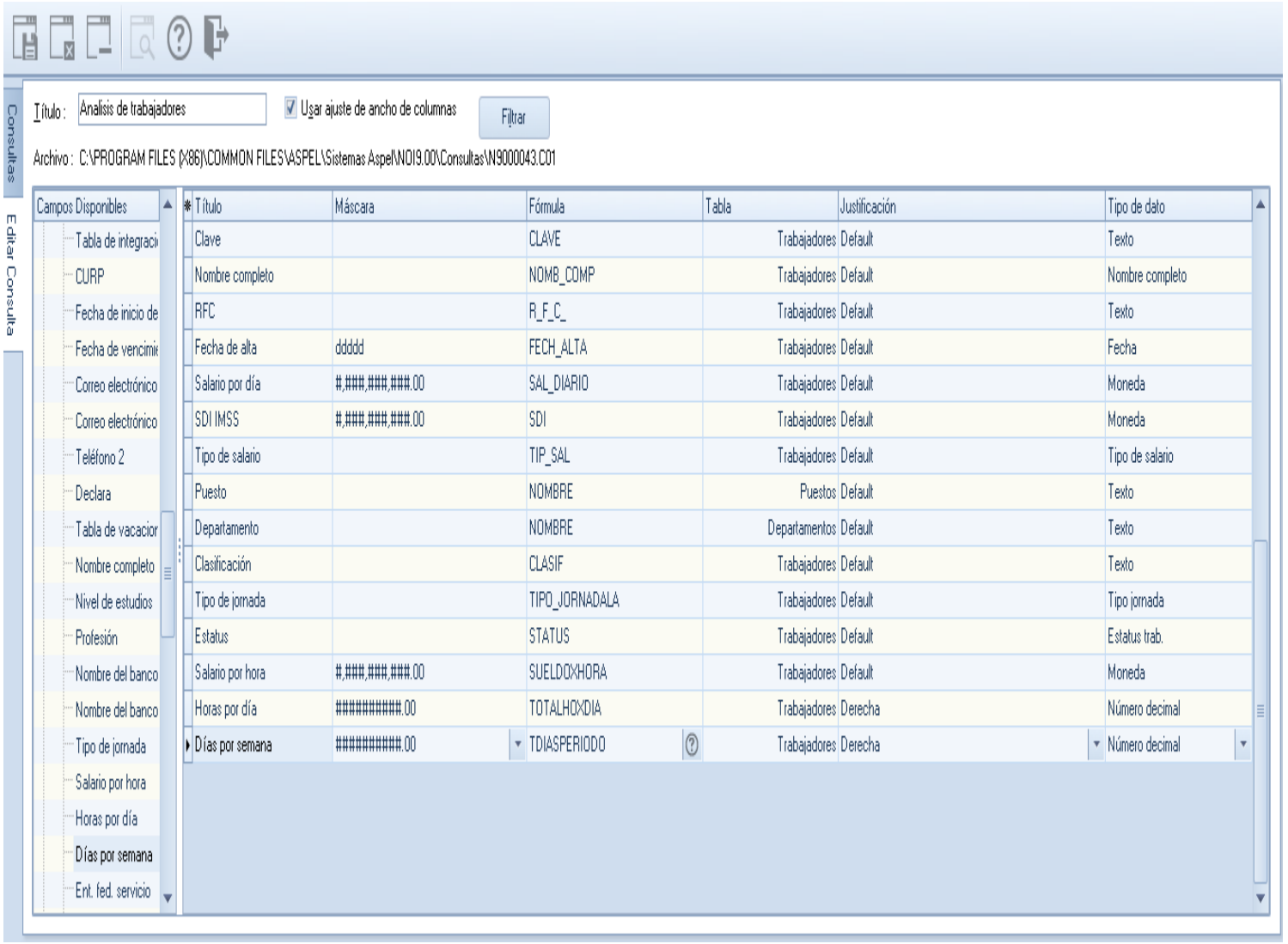

8.1.2 Cambios en el CFDI de nóminas

En el Desglose de SDI podemos encontrar el factor de Integración

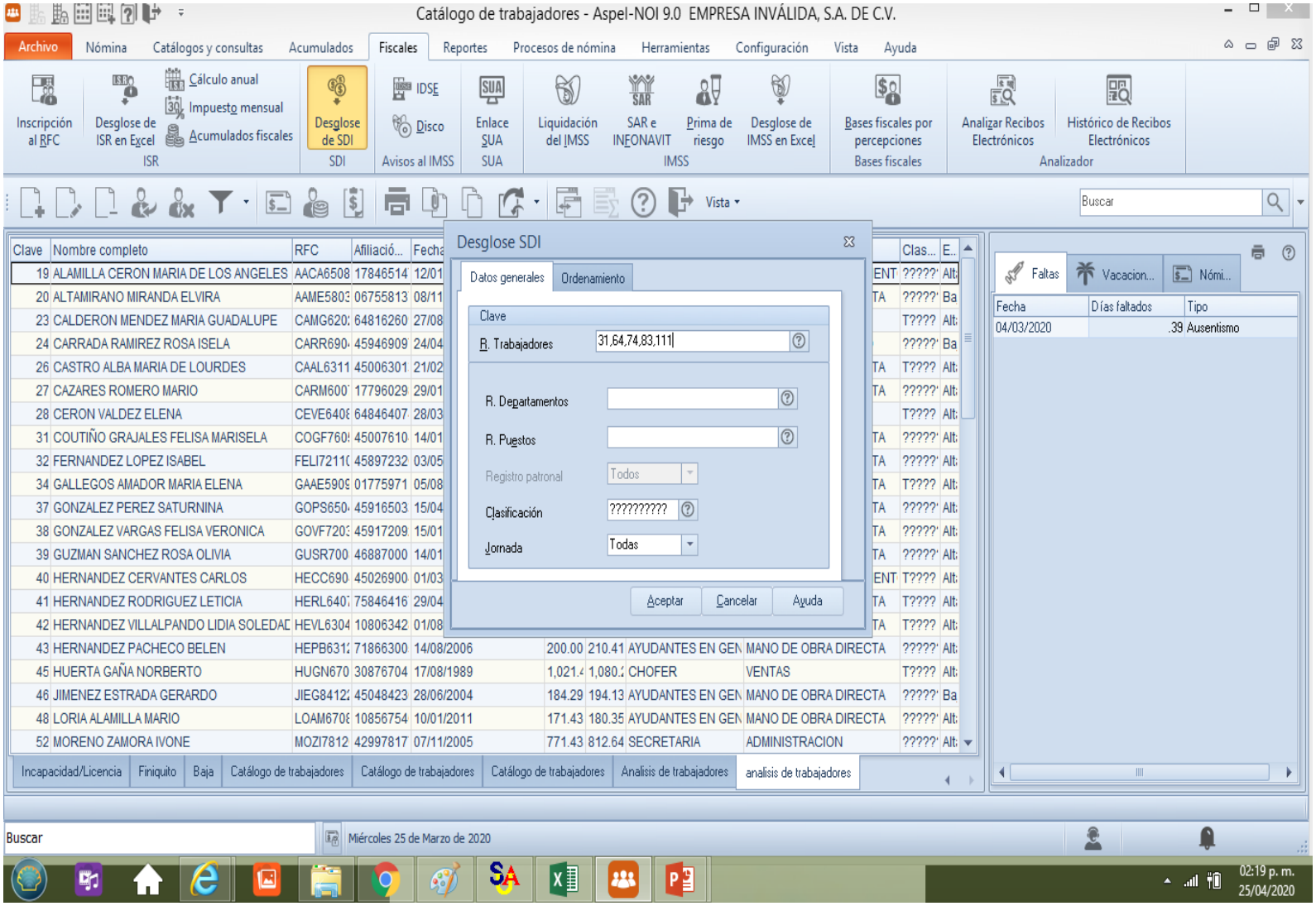

8.1.2 Cambios en el CFDI de nóminas

En esta hoja de Excel, se hace un análisis de los salarios que tenemos en nuestra nómina.

	Clave	RFC	Salario por día	SDI IMSS	Factor de Integracion	Tipo de salario	Tipo de Jornada	salario por hora	Horas de jornada	salario	sdi	sdi minimo
1	111	HEPA720308LS9	180	189.126	1.0507	Mixta	7	25.71	3.5	90.00	94.56	128.79
2	31	COGF76050614A	300	315.62	1.0521	Mixta	8	37.50	4	150.00	157.82	128.79
3	74	SARL660614LE0	421.43	445.1	1.0561	Mixta	8	52.68	4	210.72	222.54	128.79
4	64	RIDB860530CN9	535.71	562.87	1.0507	Mixta	8	66.96	4	267.86	281.44	128.79
5	83	ZAOJ750421Q28	785.71	827.69	1.0534	Mixta	8	98.21	4	392.86	413.83	128.79

8.1.2 Cambios en el CFDI de nóminas

Este es el reporte de nómina antes de hacer los cambios

Nombre de															
Fecha de			NOMINA CON SALARIO JORNADA NORMAL												
RFC:															
Número de															
Título de															
Clasificación															
Rango de															
Periodo de Pago: Del 09/Abr/20															
Fecha y															
El "x" indica															
Clave	**N**	**NSS**	**RFC**	**CURP**	**Tipo**	**Salario**	**SDI**	**Días**	**Faltas**	**Sueldo**	**Total**	**Total IMSS**	**Total ISR**	**Subsidio**	**Total**	**Total**
31	F	45007610400	COGF76050614A	COGF760506MCSTR	Mixto	300.00	315.62	7.00	0.00	2,100.00	2,100.00	54.01	177.73	0.00	231.74	1,868.26
64	B	45128609596	RIDB860530CN9	RIDB860530MDFNLT	Mixto	535.71	562.87	7.00	0.00	3,750.00	3,750.00	102.04	503.33	0.00	605.37	3,144.63
74	J	17866657467	SARL660614LE0	SARL660614HDFNN	Mixto	421.43	444.52	7.00	0.00	2,950.00	2,950.00	79.05	332.45	0.00	1,107.48	1,842.52
83	J	37947513794	ZAOJ750421Q28	ZAOJ750421HDFRR	Mixto	785.71	827.69	7.00	0.00	5,500.00	5,500.00	153.48	877.13	0.00	1,030.61	4,469.39
111	A	71917203219	HEPA720308LS9	HEPA720308HCSRC	Mixto	180.00	225.15	7.00	0.00	1,260.00	1,260.00	37.43	12.69	0.00	50.12	1,209.88
										15,560.00	15,560.00	426.01	1,903.33	0.00	3,025.32	12,534.68

8.1.2 Cambios en el CFDI de nóminas

En el catálogo de trabajadores se hace la modificación

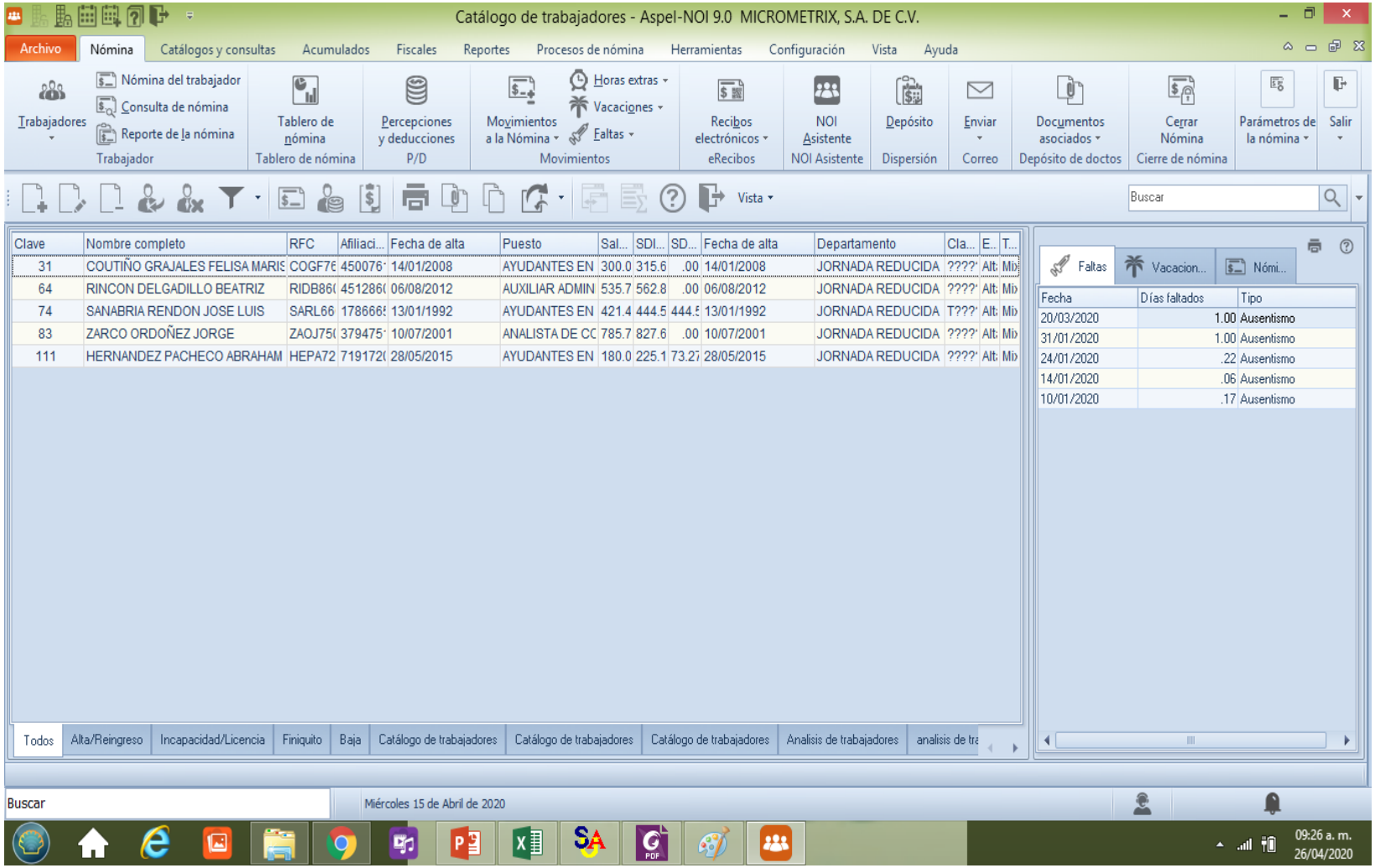

8.1.2 Cambios en el CFDI de nóminas

Trabajadores-Salario:
Jornada completa: No Horas por día: 4

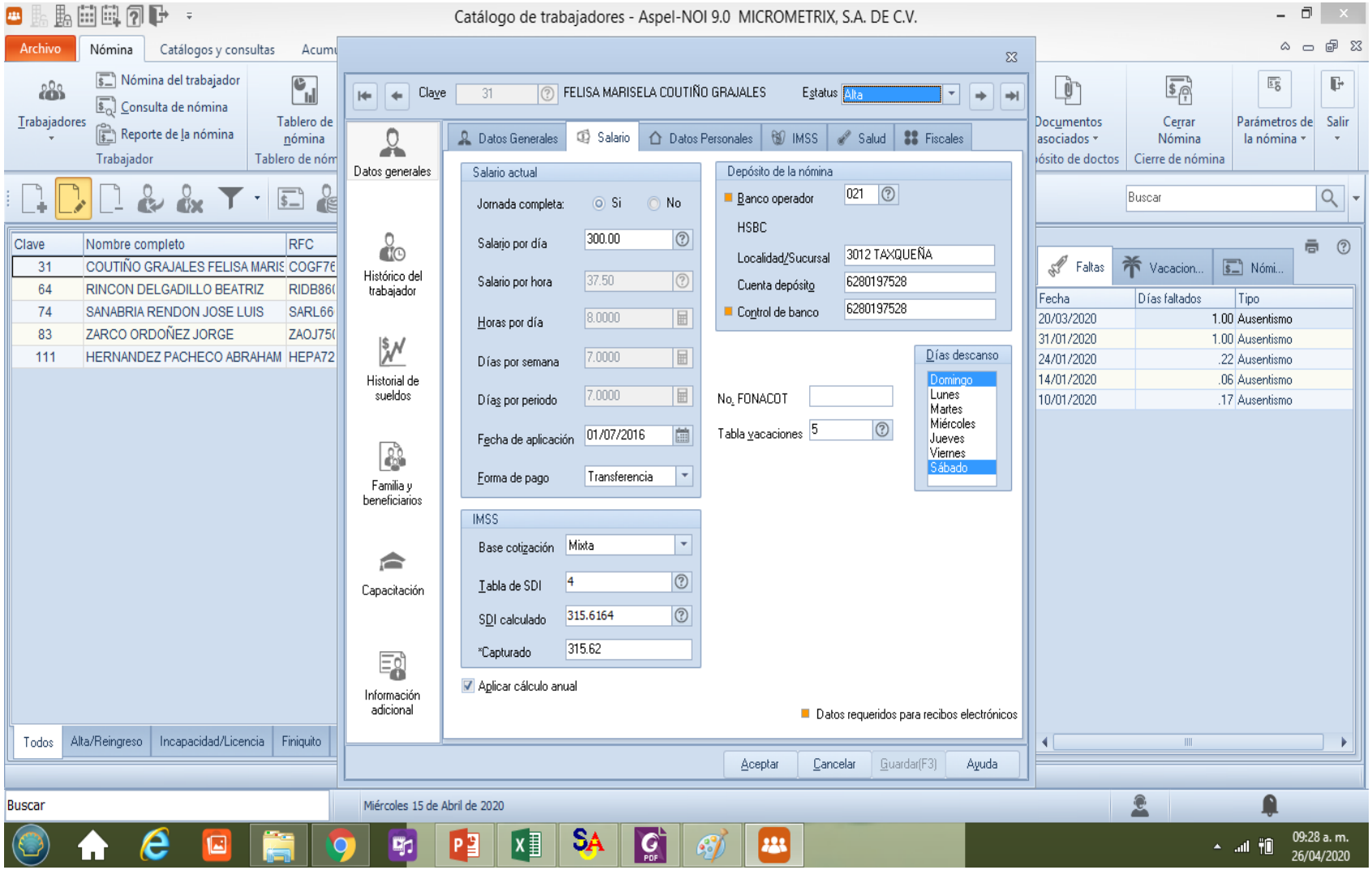

8.1.2 Cambios en el CFDI de nóminas

Las modificaciones del SDI si esta configurado manualmente se modifica en la opción de CAPTURADO,si es con el cambio bimestral en automático se cambia.

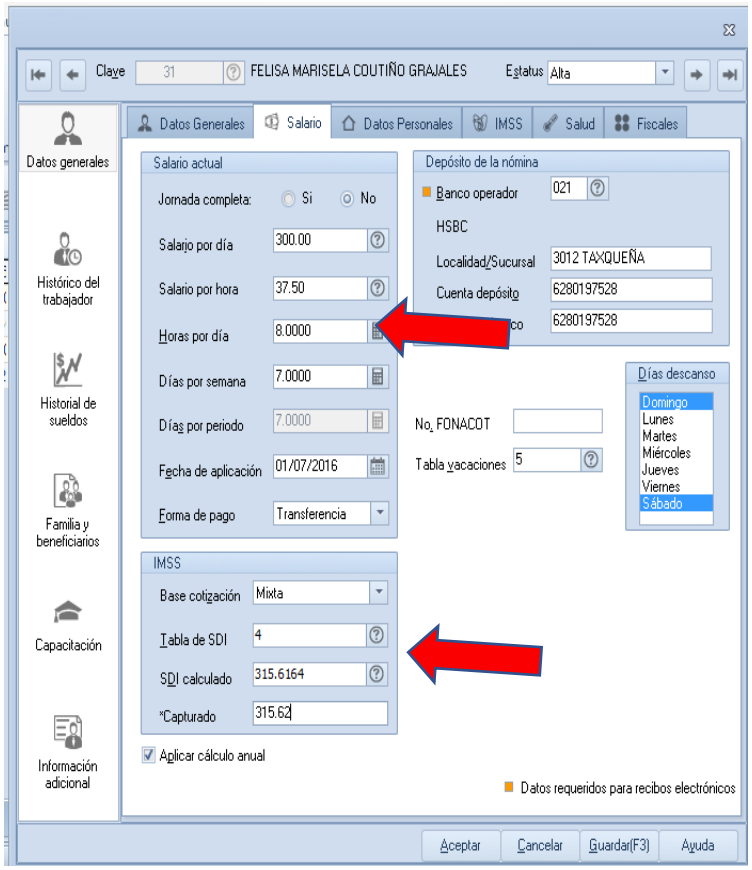

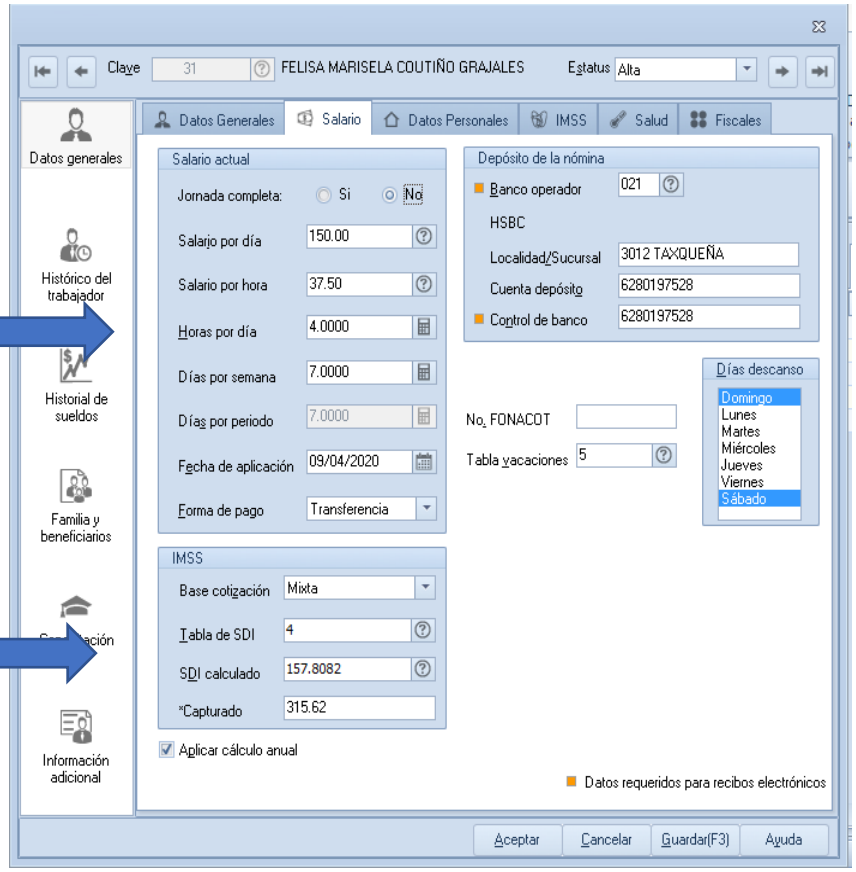

8.1.2 Cambios en el CFDI de nóminas

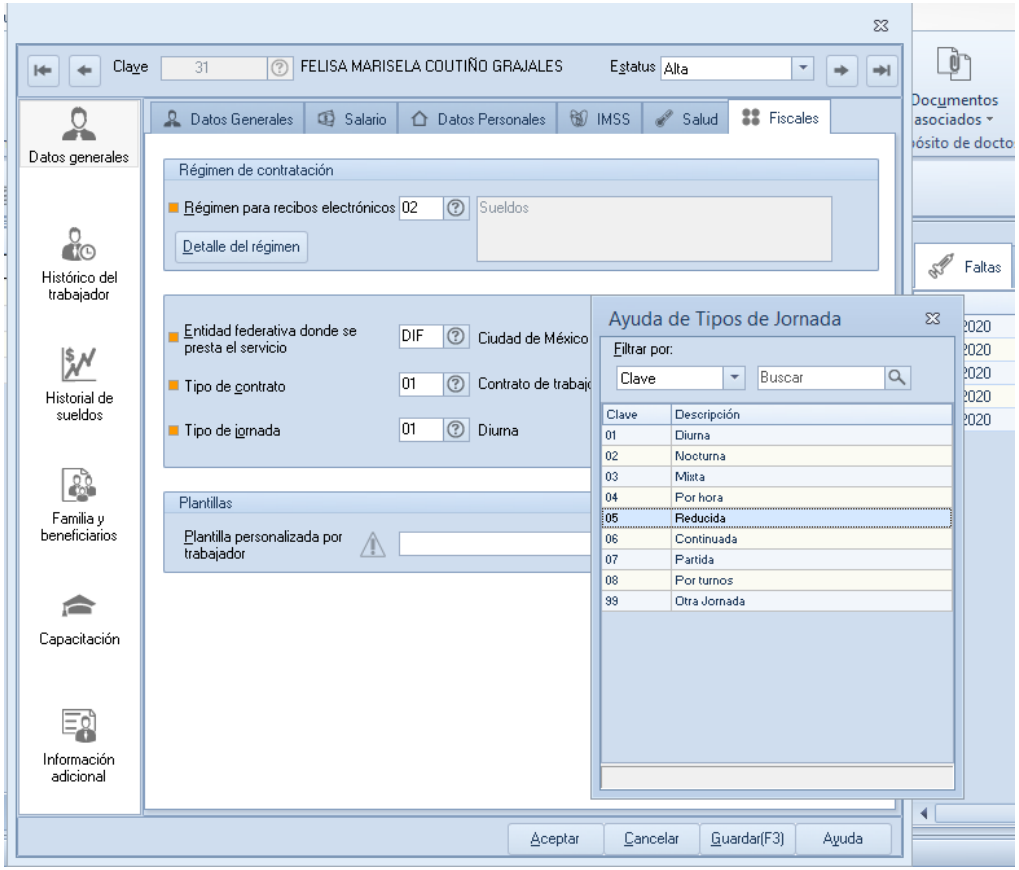

En la pestaña de fiscales: Modificar el tipo de Jornada: 05

8.1.2 Cambios en el CFDI de nóminas

Cuando exista una jornada que tiene SDI menor al mínimo, el propio sistema nos pone una advertencia.

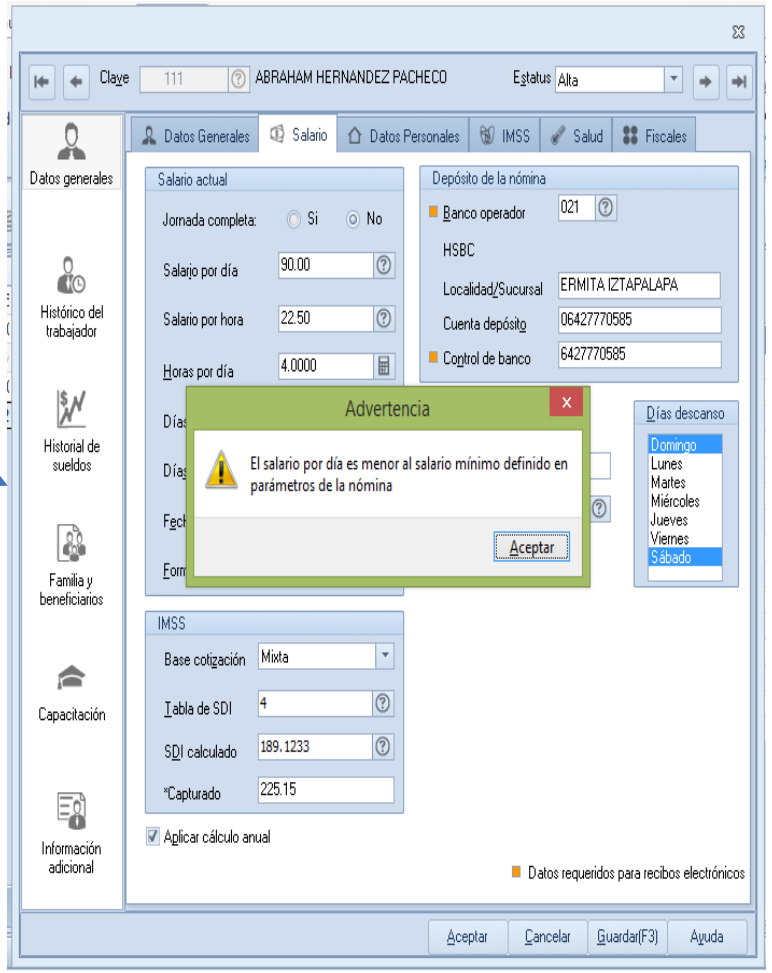

8.1.2 Cambios en el CFDI de nóminas

Nombre de

Fecha de

RFC:

NOMINA CON JORNADA REDUCIDA

Número de

Título de

Clasificación

Rango de

Periodo de Pago: Del 09/Abr/20 al 15/Abr/20

Fecha y

El "s" indica

Clave	N	NSS	RFC	CURP	Fecha de	Tipo	Salario	SDI	Días	Faltas	Sueldo	Total	Total	Total	Total	Subsidi	Total	Neto
31	F	45007610400	COGF760506144	COGF760506MCSTR	14/ene/08	Mixto	150.00	157.81	7.00	0.00	1,050.00	1,050.00	1,050.00	26.24	0.00	-20.29	5.95	1,044.05
64	B	45128609596	RIDB860530CN9	RIDB860530MDFNLT	06/ago/12	Mixto	267.86	281.44	7.00	0.00	1,875.00	1,875.00	1,875.00	47.37	147.41	0.00	194.78	1,680.22
74	J	17866657467	SARL660614LE0	SARL660614HDFNN	13/ene/92	Mixto	210.71	222.26	7.00	0.00	1,475.00	1,475.00	1,475.00	36.95	45.54	0.00	778.47	696.53
83	J	37947513794	ZAOJ750421Q28	ZAOJ750421HDFRR	10/jul/01	Mixto	392.86	413.84	7.00	0.00	2,750.00	2,750.00	2,750.00	73.09	290.21	0.00	363.30	2,386.70
111	A	71917203219	HEPA720308LS9	HEPA720308HCSRC	28/may/15	Mixto	90.00	128.79	7.00	0.00	630.00	630.00	630.00	0.00	0.00	-59.22	-59.22	689.22
											7,780.00	7,780.00	7,780.00	183.65	483.16	-79.51	1,283.28	6,496.72

8.1.2 Cambios en el CFDI de nóminas

NOMINA CON JORNADA REDUCIDA

Periodo de Pago: Del 09/Abr/20 al

Clave	No	NSS	RFC	CURP	Fecha de Alta	Tipo Salari	Salario Diario	SDI	Días trabajad	Faltas	Sueldo	Total IMSS	Total ISR	Subsidio	Total Deducci	Neto Pagado
31	F	45007610400	COGF76050614A	COGF760506MCSTR	14/ene/08	Mixto	150.00	157.81	7.00	0.00	1,050.00	26.24	0.00	-20.29	5.95	1,044.05
64	B	45128609596	RIDB860530CN9	RIDB860530MDFNLT	06/ago/12	Mixto	267.86	281.44	7.00	0.00	1,875.00	47.37	147.41	0.00	194.78	1,680.22
74	J	17866657467	SARL660614LE0	SARL660614HDFNN	13/ene/92	Mixto	210.71	222.26	7.00	0.00	1,475.00	36.95	45.54	0.00	778.47	696.53
83	J	37947513794	ZAOJ750421Q28	ZAOJ750421HDFRR	10/jul/01	Mixto	392.86	413.84	7.00	0.00	2,750.00	73.09	290.21	0.00	363.30	2,386.70
111	A	71917203219	HEPA720308LS9	HEPA720308HCSRC	28/may/15	Mixto	90.00	128.79	7.00	0.00	630.00	0.00	0.00	-59.22	-59.22	689.22
											7,780.00	183.65	483.16	-79.51	1,283.28	6,496.72

NOMINA CON SALARIO JORNADA NORMAL

Periodo de Pago: Del 09/Abr/20 al

Clave	No	NSS	RFC	CURP	Fecha de Alta	Tipo Salario	Salario Diario	SDI	Días trabajado	Faltas	Sueldo	Total IMSS	Total ISR	Subsidio Empleo	Total Deduccio	Neto Pagado
31	F	45007610400	COGF76050614A	COGF760506MCSTR	14/ene/08	Mixto	300.00	315.62	7.00	0.00	2,100.00	54.01	177.73	0.00	231.74	1,896.03
64	B	45128609596	RIDB860530CN9	RIDB860530MDFNLT	06/ago/12	Mixto	535.71	562.87	7.00	0.00	3,750.00	102.04	503.33	0.00	605.37	3,144.63
74	J	17866657467	SARL660614LE0	SARL660614HDFNN	13/ene/92	Mixto	421.43	444.52	7.00	0.00	2,950.00	79.05	332.45	0.00	1,107.48	1,842.52
83	J	37947513794	ZAOJ750421Q28	ZAOJ750421HDFRR	10/jul/01	Mixto	785.71	827.69	7.00	0.00	5,500.00	153.48	877.13	0.00	1,030.61	4,469.39
111	A	71917203219	HEPA720308LS9	HEPA720308HCSRC	28/may/15	Mixto	180.00	225.15	7.00	0.00	1,260.00	37.43	12.69	0.00	50.12	1,209.88
											15,560.00	426.01	1,903.33	0.00	3,025.32	12,562.45
											7,780.00	242.36	1,420.17	79.51	1,742.04	6,065.73

8.2 Registro de ausentismos

Artículo 31. *Cuando por* ***ausencias del trabajador*** *a sus labores* ***no se paguen salarios, pero subsista la relación laboral****,* ***la cotización mensual se ajustará*** *a las reglas siguientes:*

I. Si las ausencias del trabajador son por períodos menores de ocho días consecutivos o interrumpidos, se cotizará y pagará por dichos períodos únicamente en el seguro de enfermedades y maternidad. *En estos casos los patrones deberán presentar la aclaración correspondiente, indicando que se trata de cuotas omitidas por ausentismo y comprobarán la falta de pago de salarios respectivos, mediante la exhibición de las listas de raya o de las nóminas correspondientes. Para este efecto el número de días de cada mes se obtendrá restando del total de días que contenga el período de cuotas de que se trate, el número de ausencias sin pago de salario correspondiente al mismo período.*

II. Si las ausencias del trabajador son por períodos de ocho días consecutivos o mayores, el patrón quedará liberado del pago de las cuotas obrero patronales, siempre y cuando proceda en los términos del artículo 37;

III.En el caso de ausencias de trabajadores comprendidos en la fracción III del artículo 29, cualquiera que sea la naturaleza del salario que perciban, el reglamento determinará lo procedente conforme al criterio sustentado en las bases anteriores, y

IV.Tratándose de ausencias amparadas por incapacidades médicas expedidas por el Instituto no será obligatorio cubrir las cuotas obrero patronales, excepto por lo que se refiere al ramo de retiro

8.2 Registro de ausentismos

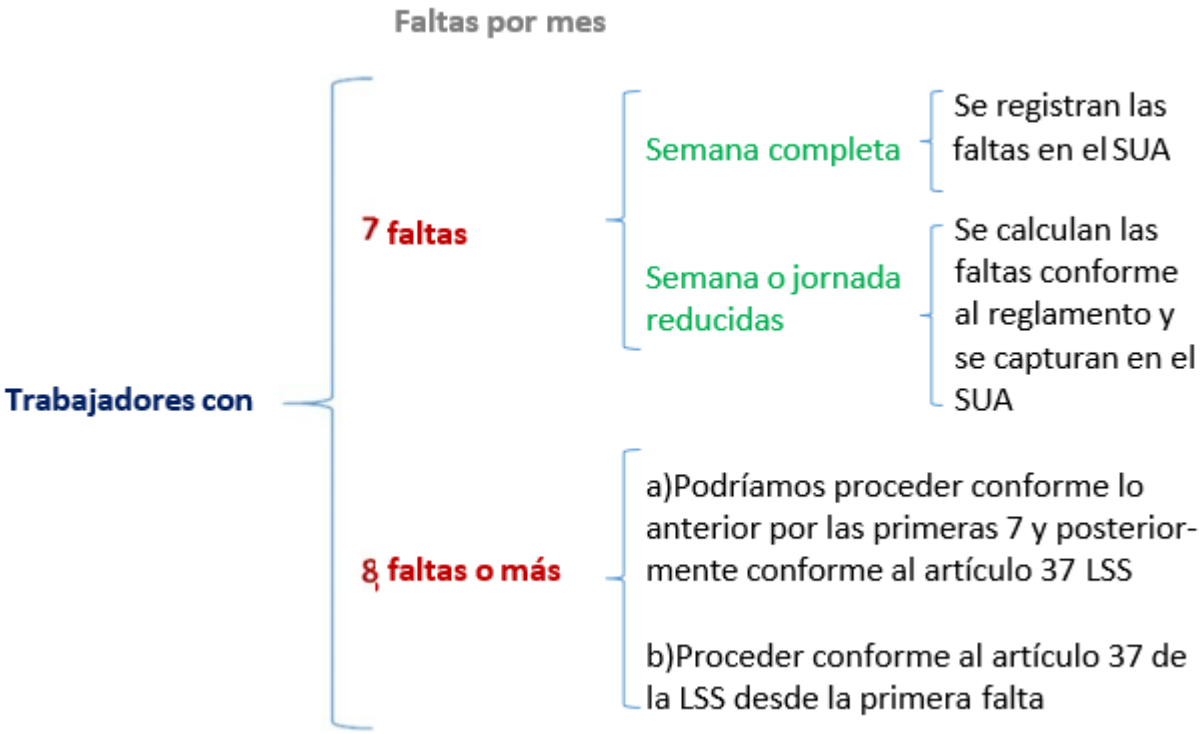

8.2 Registro de ausentismos

Artículo 37

En tanto el patrón no presente al Instituto el aviso de baja del trabajador, subsistirá su obligación de cubrir las cuotas obrero patronales respectivas;

Consecuentemente, al ordenar la autoridad sanitaria una suspensión de labores de hasta siete días, será suficiente que el patrón capture dichos días de suspensión en el SUA como ausentismos; en caso que la suspensión de labores fuera mayor a siete días, el patrón podrá proceder a la baja ante el IMSS y evitar el pago de las COP, desde el primer día de suspensión. Al reanudar las actividades deberá presentar el aviso afiliatorio de reingreso

8.3 Los avisos que se presentan

Una vez seleccionado el registro patronal y al trabajador, seleccionamos el movimiento **ausentismo:**

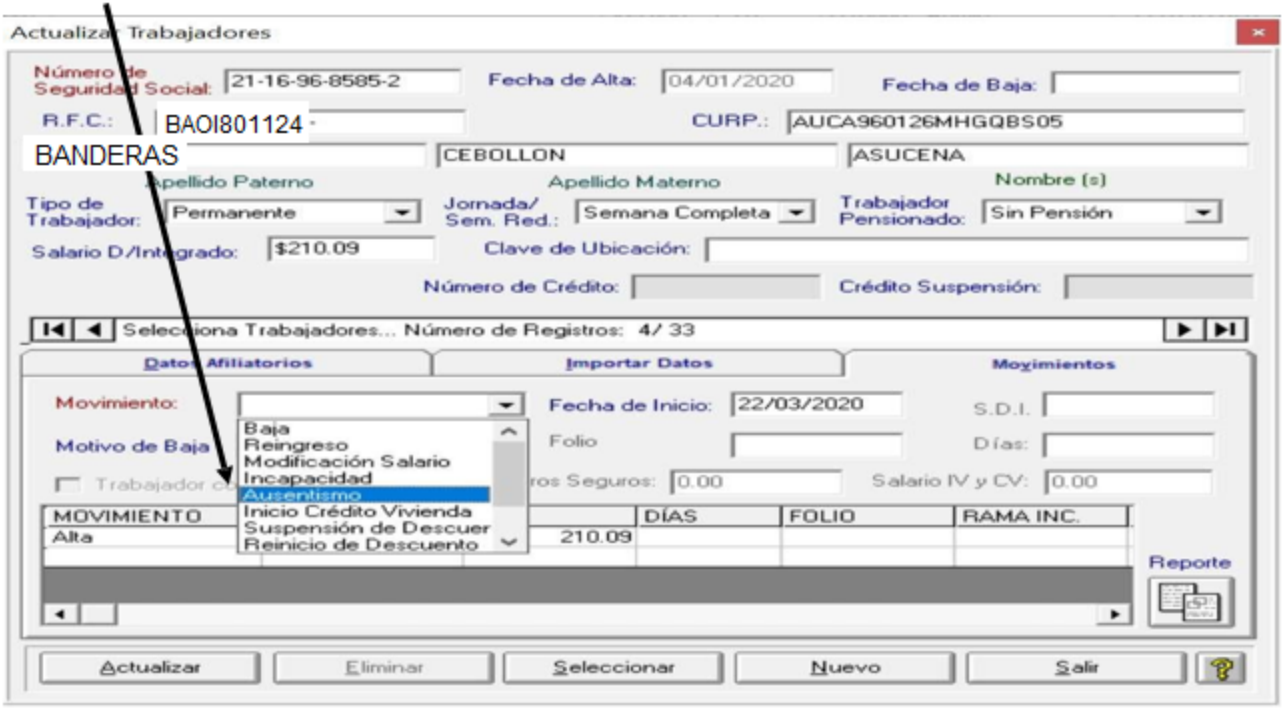

8.3 Los avisos que se presentan

Capturamos fecha de inicio de la suspensión de labores y la cantidad de ausentismos (máximo 7):

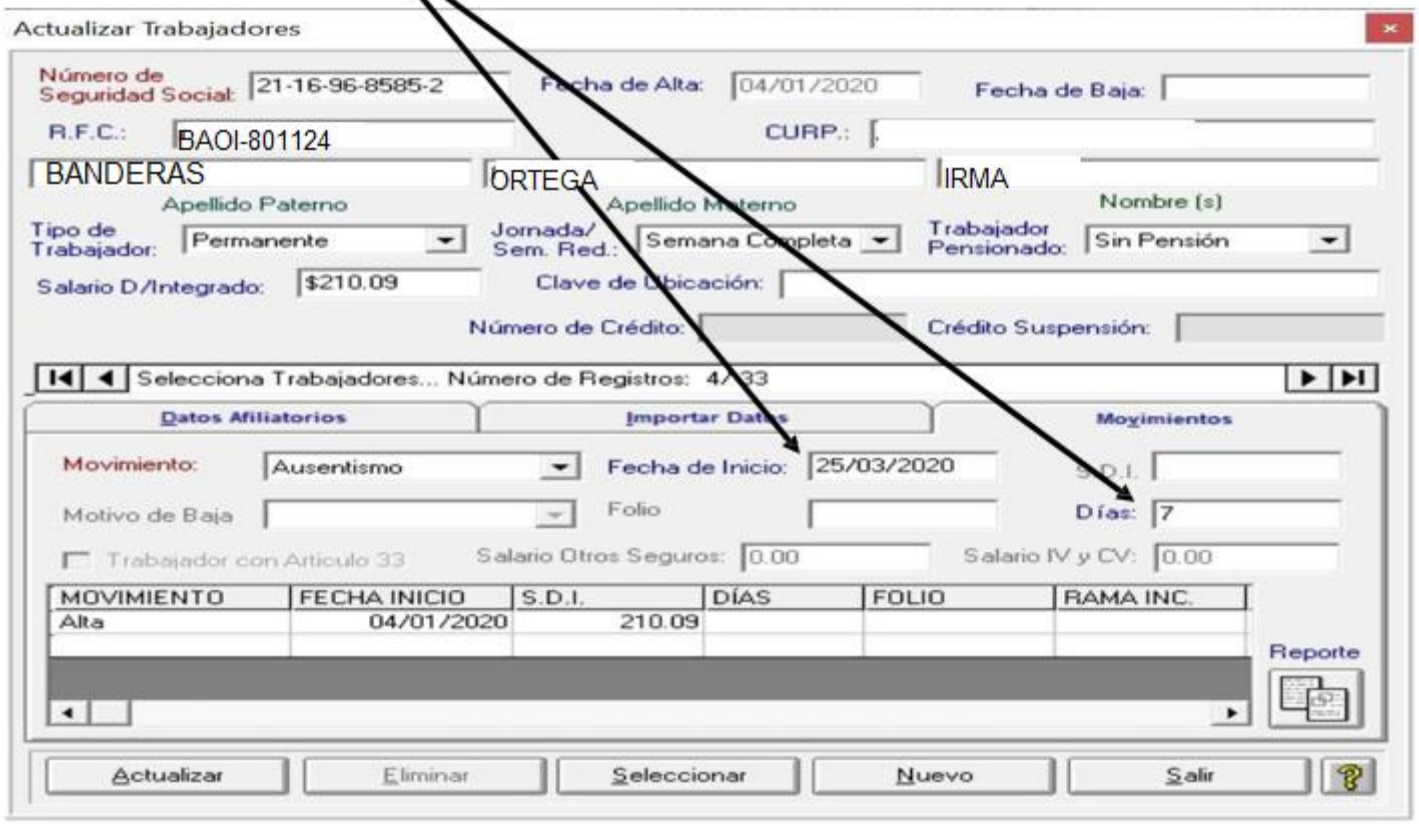

8.3 Los avisos que se presentan

Una vez seleccionado el registro patronal y al trabajador, seleccionamos el movimiento **baja:**

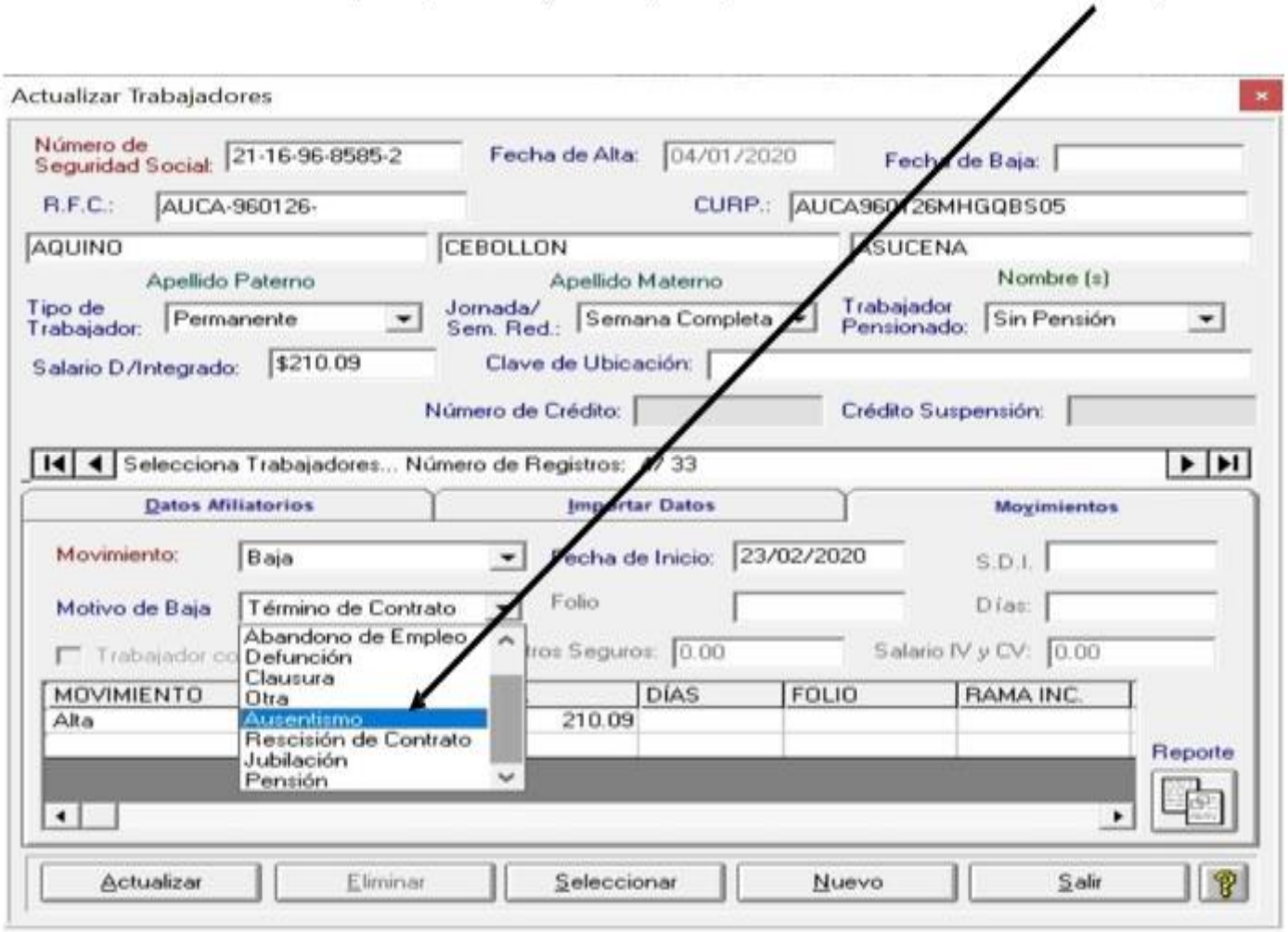

8.3 Los avisos que se presentan

Artículo 42. Se considera accidente de trabajo toda lesión orgánica o perturbación funcional, inmediata o posterior; o la muerte, producida repentinamente en ejercicio, o con motivo del trabajo, cualquiera que sea el lugar y el tiempo en que dicho trabajo se preste.

También se considerará accidente de trabajo el que se produzca al trasladarse el trabajador, directamente de su domicilio al lugar del trabajo, o de éste a aquél.

El aviso de baja debe presentarse un día después al en que se suspendan las labores a fin de evitar que en caso de un accidente en trayecto se finque un capital constitutivo

La fecha de baja debe ser igual a la del día en que se inicie la suspensión de labores

8.3 Los avisos que se presentan

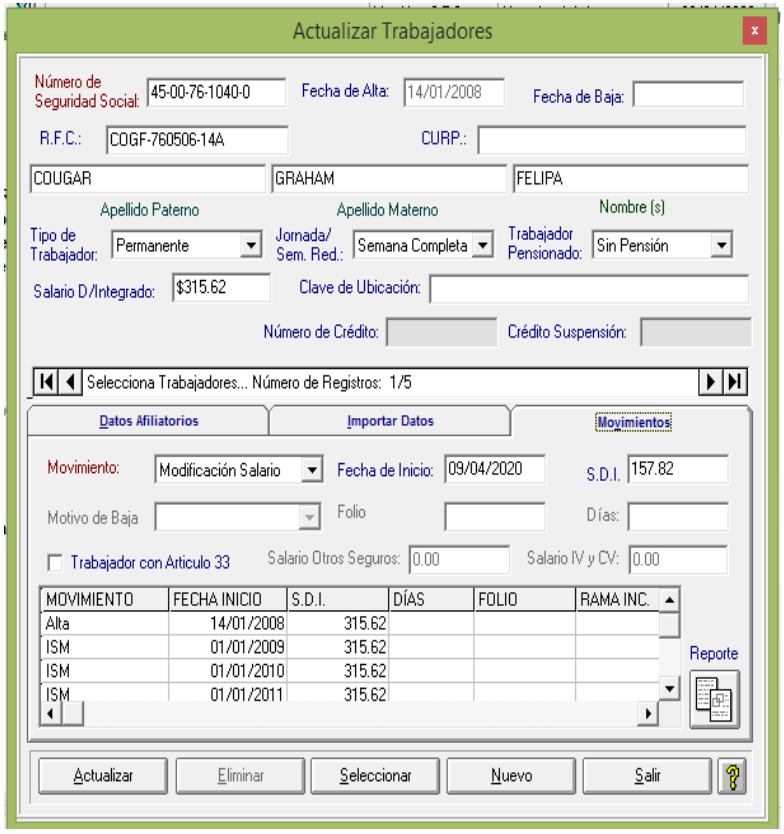

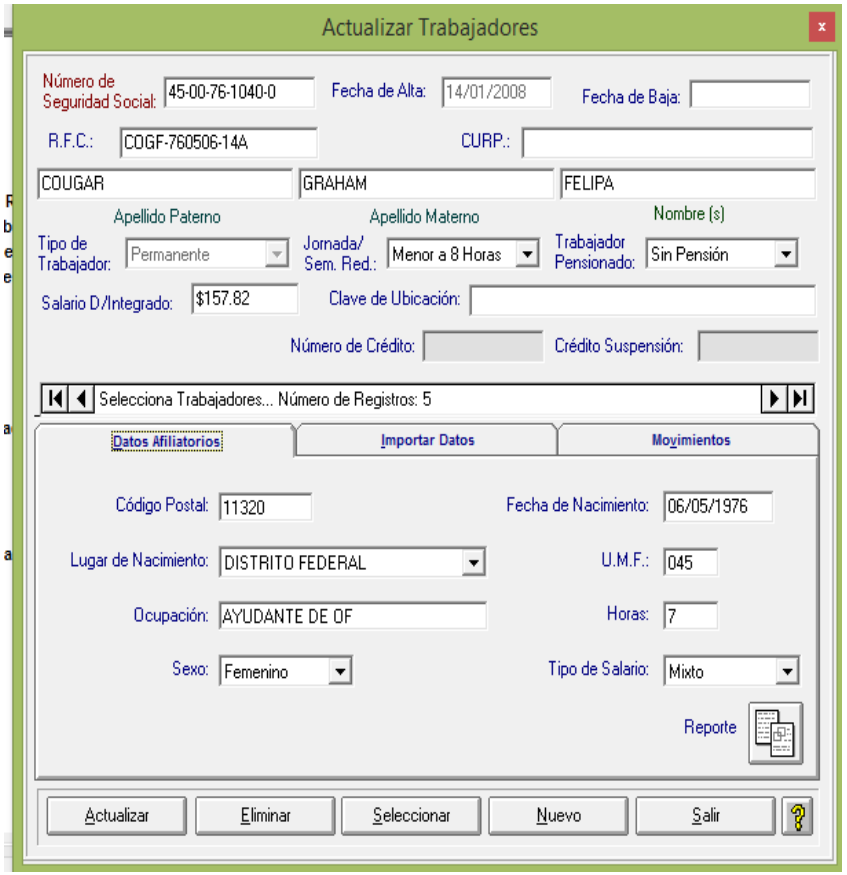

8.3 Los avisos que se presentan

Si se decide por modificar los salarios como semana o jornada reducida, se tiene que hacer mediante el IDSE, pero en SUA es importante MODIFICAR la jornada o semana y el SDI

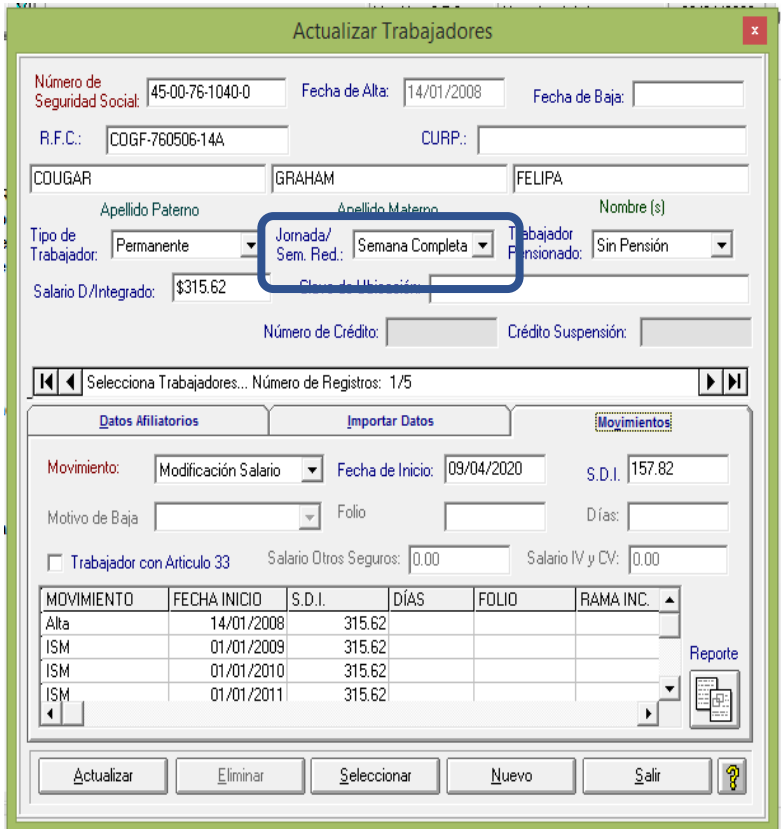

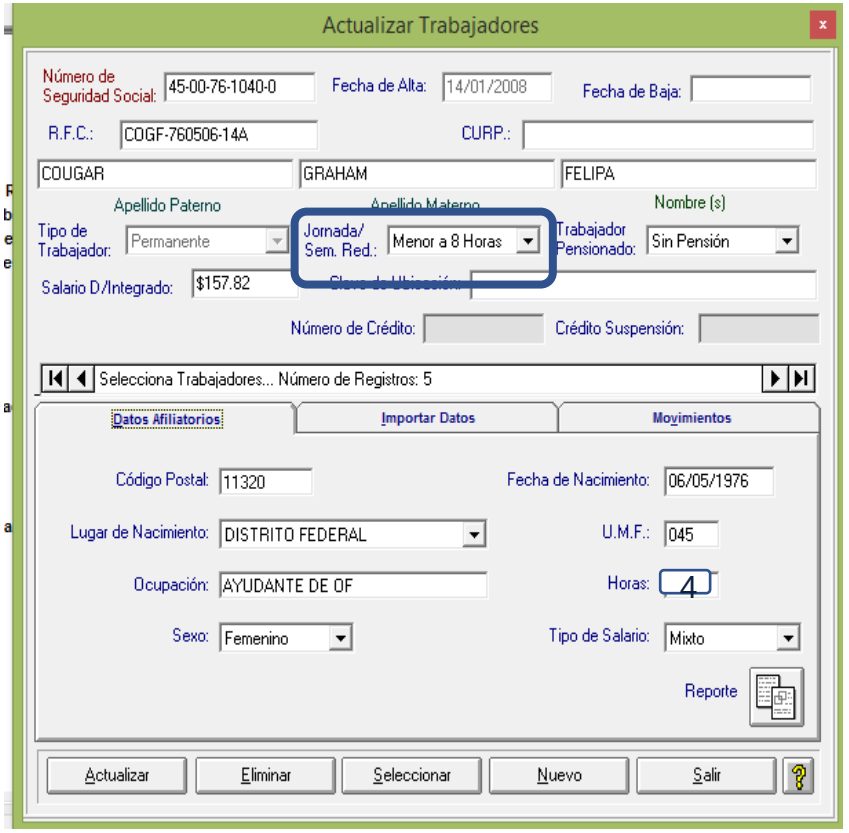

8.3 Calculo y Pagos de cuota en el SUA

SISTEMA ÚNICO DE AUTODETERMINACIÓN
CÉDULA DE DETERMINACIÓN DE CUOTAS

V 3.5.8

Período de Proceso: Marzo-2020 **Fecha de Proceso:** 26/abr./2020

Registro Patronal:	B17-11935-10-1 **RFC:** TME-140909-PE3	**Area Geográfica:**	A (Homologada a partir del 01/10/2015)
Nombre o Razón Social:	TEC INFORM ELECTRONICA	**Delegación IMSS:**	DELEGACION SUR (DF) 40
Actividad:	SERVICIOS PROFESIONALES	**SubDelegación IMSS:**	PIEDAD NARVARTE 58
Domicilio:	ESPERANZA 957 COL NARVARTE	**Pob., Mun. / Alcaldía:**	BENITO JUAREZ
Código Postal:	03020 **Entidad:** CIUDAD DE MEXICO	**Prima de R.T.**	0.50000%

No. de Seguridad Social / NOMBRE / RFC/CURP	Clave	Fecha	Días	SDI	LIC	Inc.	Aus.	C.F.	Exc.Pat.	Exc. Obr.	P.D. Pat.	P.D. Obr.	G.M.P. Pat.	G.M.P. Obr.	R.T.	I.V. Pat.	I.V. Obr	G.P.S.	Patronal	Obrera	SubTotal
45-00-76-1040-0																					
COUGAR GRAHAM FELIPA																					
COGF-760506-14A			31	315.62		0	0	0	549.43	18.75	6.82	68.49	24.46	102.73	36.69	48.92	171.22	61.15	97.84	1,057.38	129.12	1,186.50
71-91-72-0321-9																					
HERNANDEZ PARRAS AMBROSIO																					
HEPA-720308-LS9			31	189.12		0	0	0	549.43	0.00	0.00	41.04	14.66	61.56	21.99	29.31	102.60	36.64	58.63	842.57	73.29	915.86
45-12-86-0959-6																					
RINITE DELGADO BIBIANA																					
RIDB-860530-CN9			31	562.87		0	0	0	549.43	103.06	37.48	122.14	43.62	183.21	65.43	87.24	305.36	109.06	174.49	1,524.93	255.59	1,780.52
17-86-66-5746-7																					
SANTANA REJILLAS JORGE LUIS																					
SARL-660614-LE0			31	445.00		0	0	0	549.43	62.87	22.86	96.57	34.49	144.85	51.73	68.98	241.41	86.22	137.95	1,302.06	196.30	1,497.36
37-94-75-1379-4																					
ZARATE OÑATE JULIO																					
ZAOJ-750421-Q28			31	827.69		0	0	0	549.43	193.36	70.31	179.61	64.15	269.41	96.22	128.29	449.02	160.36	256.58	2,025.70	391.04	2,416.74
			155						2,747.15	378.04	137.47	507.85	181.38	761.76	272.06	362.74	1,269.61	453.43	725.49	6,752.64	1,044.34	7,796.98

Total de Días cotizados para el calculo de trabajadores promedio expuestos al riesgo: 155

Total de Cotizantes: 5

Total a pagar: **7,796.98**

Art. 33	Trabajadores con Artículo 33
P/IV	Trabajadores Pensionados en I.V.
P/CV	Trabajadores Pensionados en C.V.
S/R	Trabajadores con Semana Reducida
J/R	Trabajadores con Jornada Reducida
E/C	Trabajadores Eventuales del Campo
SDI	Salario Diario Integrado
INC	Incapacidades
AUS	Ausentismos

Para el cálculo del seguro de I.V. se utilizará el tope salarial establecido en la Ley del Seguro Social.

C. F.	Cuota Fija
EXC. PAT.	Excedente Patronal
EXC. OBR.	Excedente Obrera
P.D. PAT	Prestaciones en Dinero Patronal
P.D. OBR	Prestaciones en Dinero Obrera
G.M.P. PAT.	Gastos Médicos Pensionados Patronal
G.M.P. OBR.	Gastos Médicos Pensionados Obrera
R.T.	Riesgos de Trabajo
I.V. PAT	Invalidez y Vida Patronal
I.V. OBR.	Invalidez y Vida Obrera
G.P.S.	Guarderías y Prestaciones Sociales

S.M.G.D.F.:	123.22	01/01/2020
U. M. A.:	86.88	01/02/2020

8.3 Los avisos que se presentan

SISTEMA UNICO DE AUTODETERMINACION
CÉDULA DE DETERMINACIÓN DE CUOTAS

V 3.5.8

Período de Proceso: Abril-2020 **Fecha de Proceso:** 26/abr./2020

Registro Patronal:	B17-11935-10-1 **RFC:** TME-140909-PE3	**Area Geográfica:**	A (Homologada a partir del 01/10/2015)
Nombre o Razón Social:	TEC INFORM ELECTRONICA	**Delegación IMSS:**	DELEGACION SUR (DF) 40
Actividad:	SERVICIOS PROFESIONALES	**SubDelegación IMSS:**	PIEDAD NARVARTE 58
Domicilio:	ESPERANZA 957 COL NARVARTE	**Pob., Mun. / Alcaldía:**	BENITO JUAREZ
Código Postal:	03020 **Entidad:** CIUDAD DE MEXICO	**Prima de R.T.**	0.50000%

No. de Seguridad Social		NOMBRE					RFC/CURP	CLAVE DE UBICACIÓN									
							Enfermedades y Maternidad									SUMAS	
Clave	Fecha	Días	SDI	Lic.	Inc.	Aus.	C.F.	Exc.Pat.	Exc. Obr.	P.D. Pat.	P.D. Obr.	G.M.P. Pat.	G.M.P. Obr.	R.T.	I.V. Pat.	I.V. Obr	G.P.S.	Patronal	Obrera	SubTotal
45-00-76-1040-0		**J/R**		**COUGAR GRAHAM FELIPA**									**COGF-760506-14A**							
		8	315.62	0	0	0	141.79	4.84	1.76	17.67	6.31	26.51	9.47	12.62	44.19	15.78	25.25	272.87	33.32	306.19
M/S	09/04/2020	22	157.82	0	0	0	389.92	0.00	0.00	24.30	8.68	36.46	13.02	17.36	60.76	21.70	34.72	563.52	43.40	606.92
71-91-72-0321-9		**J/R**		**HERNANDEZ PARRAS AMBROSIO**									**HEPA-720308-LS9**							
		8	189.12	0	0	0	141.79	0.00	0.00	10.59	3.78	15.89	5.67	7.56	26.48	9.46	15.13	217.44	18.91	236.35
M/S	09/04/2020	22	128.79	0	0	0	389.92	0.00	0.00	19.83	7.08	29.75	10.63	14.17	49.58	17.71	28.33	531.58	35.42	567.00
45-12-86-0959-6		**J/R**		**RINITE DELGADO BIBIANA**									**RIDB-860530-CN9**							
		8	562.87	0	0	0	141.79	26.60	9.67	31.52	11.26	47.28	16.89	22.51	78.80	28.14	45.03	393.53	65.96	459.49
M/S	09/04/2020	22	281.45	0	0	0	389.92	5.04	1.83	43.34	15.48	65.01	23.22	30.96	108.36	38.70	61.92	704.55	79.23	783.78
17-86-66-5746-7		**J/R**		**SANTANA REJILLAS JORGE LUIS**									**SARL-660614-LE0**							
		8	445.10	0	0	0	141.79	16.23	5.90	24.93	8.90	37.39	13.35	17.80	62.31	22.26	35.61	336.06	50.41	386.47
M/S	09/04/2020	22	222.54	0	0	0	389.92	0.00	0.00	34.27	12.24	51.41	18.36	24.48	85.68	30.60	48.96	634.72	61.20	695.92
37-94-75-1379-4		**J/R**		**ZARATE OÑATE JULIO**									**ZAOJ-750421-Q28**							
		8	827.69	0	0	0	141.79	49.90	18.15	46.35	16.55	69.53	24.83	33.11	115.88	41.38	66.22	522.78	100.91	623.69
M/S	09/04/2020	22	413.83	0	0	0	389.92	37.07	13.48	63.73	22.76	95.59	34.14	45.52	159.32	56.90	91.04	882.19	127.28	1,009.47
		150					2,658.55	139.68	50.79	316.53	113.04	474.82	169.58	226.09	791.36	282.63	452.21	5,059.24	616.04	5,675.28

Total de Días cotizados para el calculo de trabajadores promedio expuestos al riesgo: 150

Total de Cotizantes: 5

Total a pagar: **5,675.28**

Art. 33	Trabajadores con Artículo 33
P/IV	Trabajadores Pensionados en I.V.
P/CV	Trabajadores Pensionados en C.V.
S/R	Trabajadores con Semana Reducida
J/R	Trabajadores con Jornada Reducida
E/C	Trabajadores Eventuales del Campo
SDI	Salario Diario Integrado
INC	Incapacidades
AUS	Ausentismos

C. F.	Cuota Fija
EXC. PAT.	Excedente Patronal
EXC. OBR.	Excedente Obrera
P.D. PAT	Prestaciones en Dinero Patronal
P.D. OBR	Prestaciones en Dinero Obrera
G.M.P. PAT.	Gastos Médicos Pensionados Patronal
G.M.P. OBR.	Gastos Médicos Pensionados Obrera
R.T.	Riesgos de Trabajo
I.V. PAT	Invalidez y Vida Patronal
I.V. OBR.	Invalidez y Vida Obrera

S.M.G.D.F.:	123.22	01/01/2020
U. M. A.:	86.88	01/02/2020

9.-ISR

8.1.2 Cambios en el CFDI de nóminas

CEFA CENTRO DE ESTUDIOS FISCALES

Artículo 36

Corresponde al patrón pagar íntegramente la cuota señalada para los trabajadores, en los casos en que éstos perciban como cuota diaria el salario mínimo.

Por otra parte, no debemos olvidar que cuando el patrón, independientemente del motivo, pague por su cuenta la cuota obrera, el trabajador está obteniendo un ingreso (exento de ISR) que es necesario incluir en el CFDI de nómina

Artículo 93. No se pagará el impuesto sobre la renta por la obtención de los siguientes ingresos:

XII. La cuota de seguridad social de los trabajadores pagada por los patrones.

9.1 Tratamiento fiscal de los pagos

Cuando el trabajador gana el salario mínimo o menos, la cuota del imss la paga el patrón.

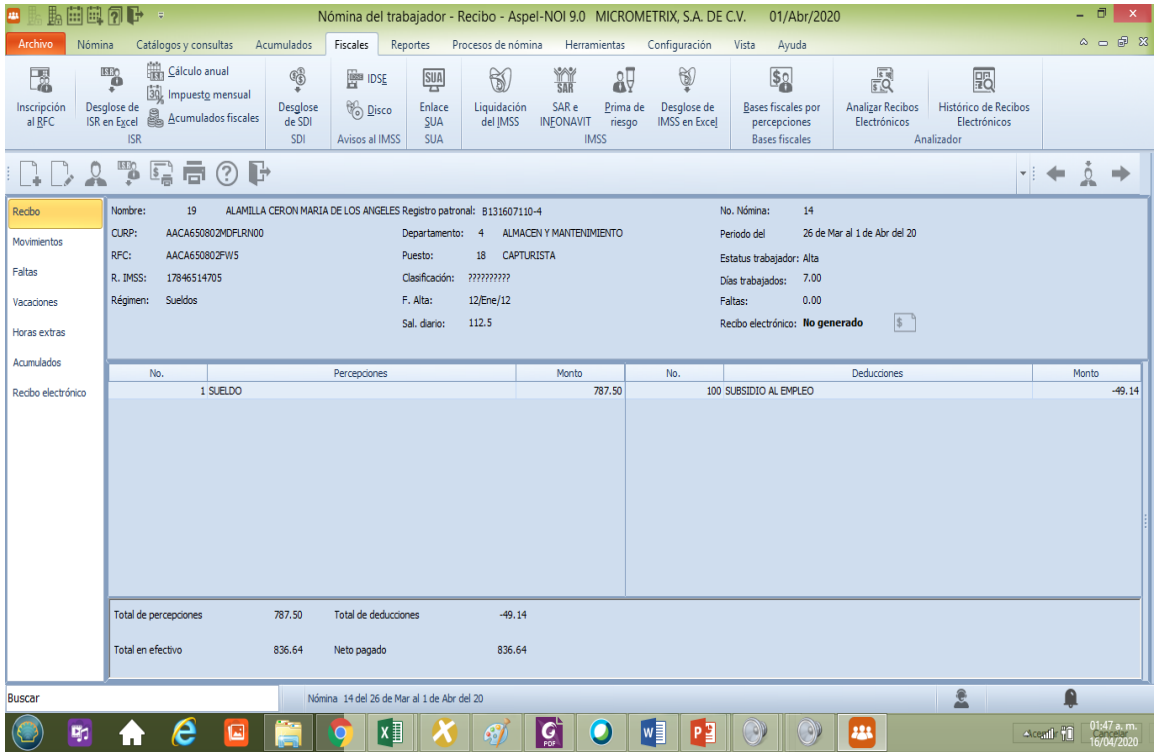

9.1 Tratamiento fiscal de los pagos

Se debe dar de alta un concepto de percepción EXENTA, Cuota IMSS pagada por el patrón.

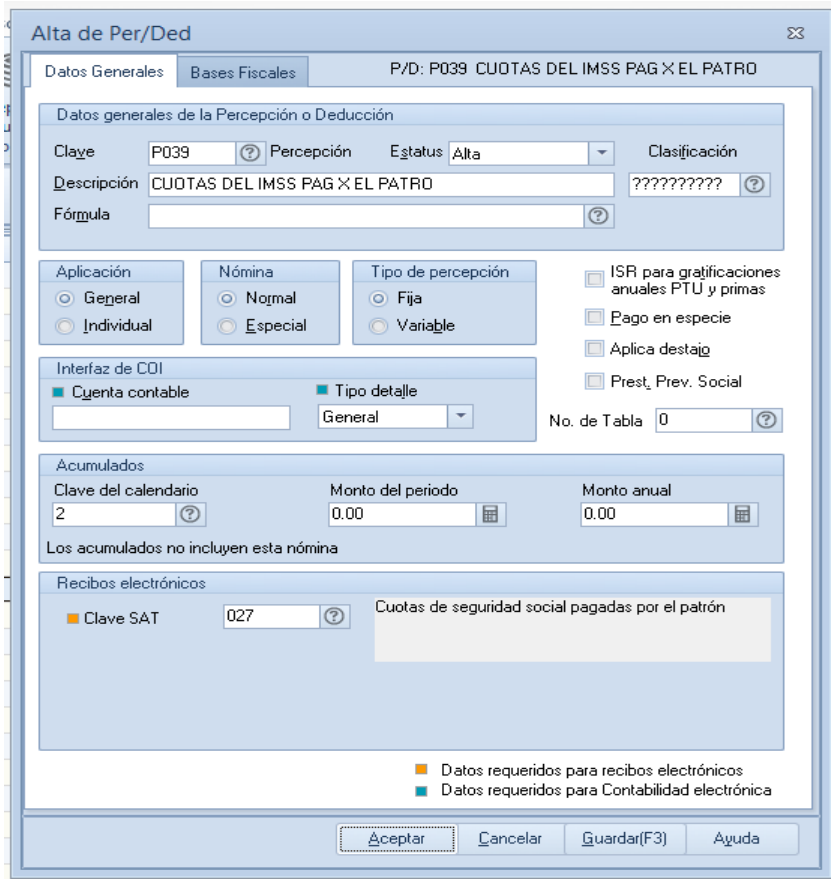

9.1 Tratamiento fiscal de los pagos

Debe de aparecer en el recibo, como percepción.

Y también como deducción.

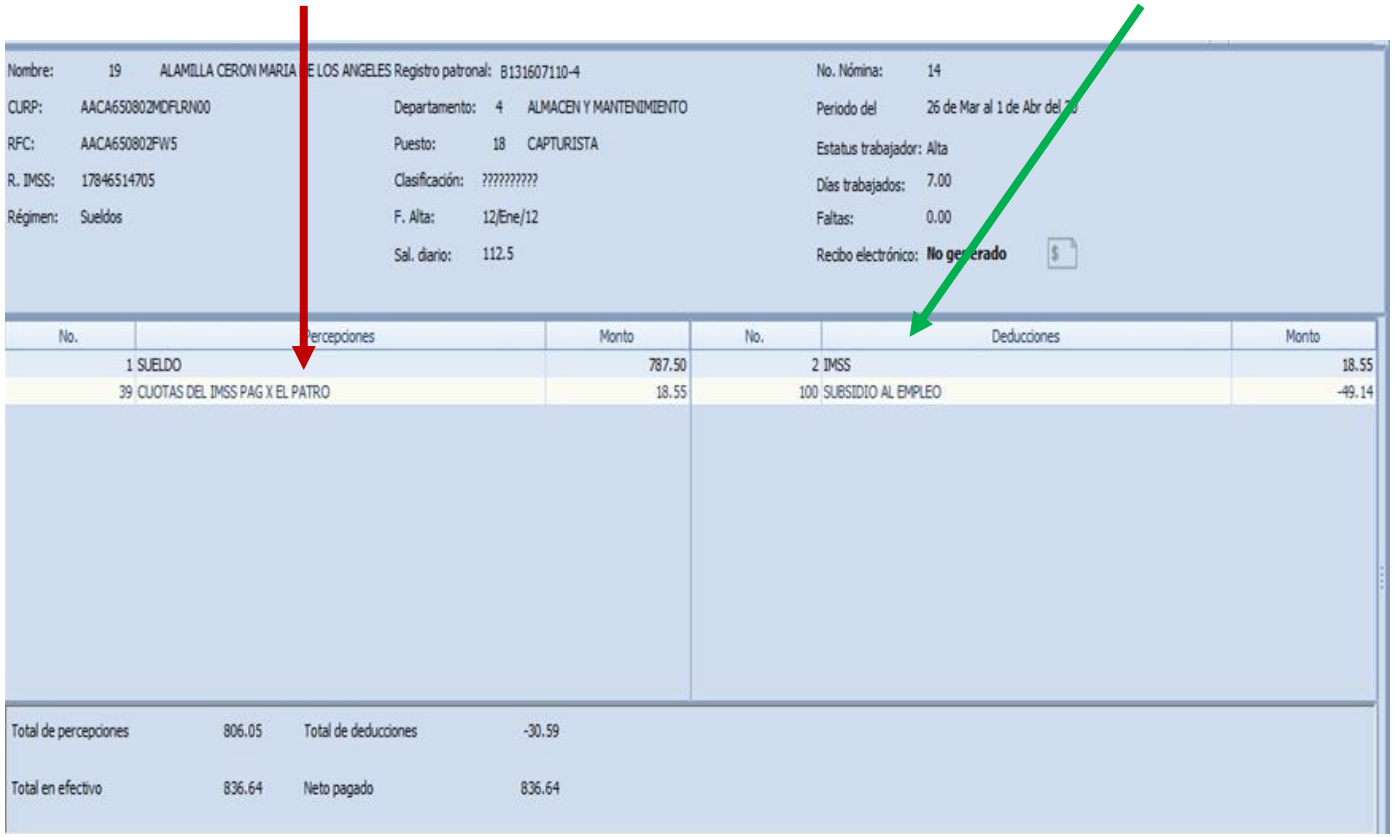

Nombre: 19 ALAMILLA CERON MARIA DE LOS ANGELES Registro patronal: B131607110-4
CURP: AACA650802MDFLRN00
RFC: AACA650802FW5
R. IMSS: 17846514705
Régimen: Sueldos
Departamento: 4 ALMACEN Y MANTENIMIENTO
Puesto: 18 CAPTURISTA
Clasificación: ??????????
F. Alta: 12/Ene/12
Sal. diario: 112.5
No. Nómina: 14
Periodo del 26 de Mar al 1 de Abr del 20
Estatus trabajador: Alta
Días trabajados: 7.00
Faltas: 0.00
Recibo electrónico: No generado

No.	Percepciones	Monto
1	SUELDO	787.50
39	CUOTAS DEL IMSS PAG X EL PATRO	18.55

No.	Deducciones	Monto
2	IMSS	18.55
100	SUBSIDIO AL EMPLEO	-49.14

Total de percepciones 806.05 Total de deducciones -30.59
Total en efectivo 836.64 Neto pagado 836.64

9.1 Tratamiento fiscal de los pagos

De acuerdo a la LISR, los pagos que un trabajador recibe de su patrón pueden estar gravados o exentos.
El artículo 93, en sus fracciones I a XVII, señala los conceptos que para el trabajador son exentos. Así, en su fracción VIII dispone:

Artículo 93. No se pagará el impuesto sobre la renta por la obtención de los siguientes ingresos:

VIII. Los percibidos con motivo de subsidios por incapacidad, becas educacionales para los trabajadores o sus hijos, guarderías infantiles, actividades culturales y deportivas, y otras prestaciones de previsión social, de naturaleza análoga, que se concedan de manera general, de acuerdo con las leyes o por contratos de trabajo.

9.1 Tratamiento fiscal de los pagos

A su vez, el artículo 94 en su primer párrafo indica:

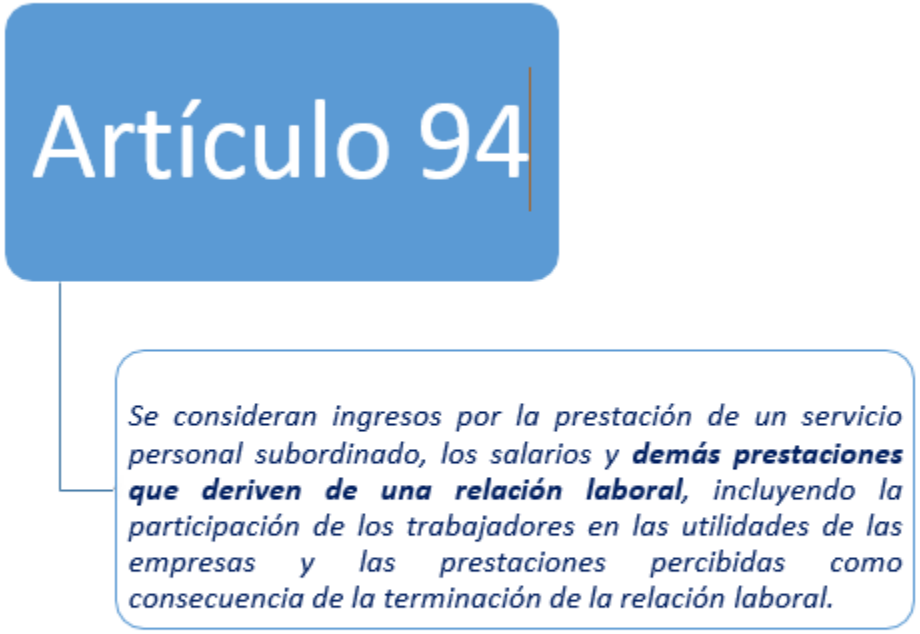

En este orden de ideas, el pago que el patrón hace al trabajador, en casos de suspensión de labores por contingencia sanitaria, **pertenecen al grupo de las demás prestaciones que derivan de la relación laboral**, mencionadas en este artículo 94, siendo un concepto de previsión social

9.1 Tratamiento fiscal de los pagos

La indemnización por suspensión de labores en contingencia sanitaria

Entonces

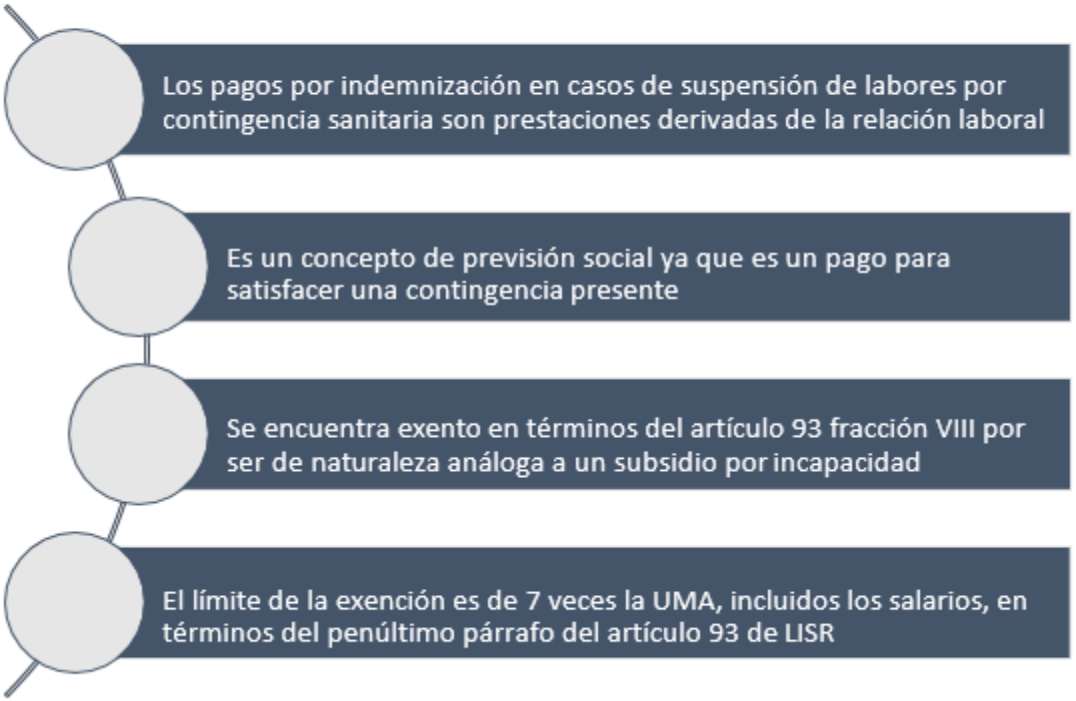

9.2 Calculo de Impuesto

Como ya lo hemos visto, el pago por concepto de indemnización por contingencia sanitaria está exento de ISR; siendo así, cual es la forma correcta de realizar el cálculo del impuesto?

Por la primera quincena del mes (En este periodo el pago del salario es normal, no hubo suspensión de labores)

FEC INICIAL	01/03/2020		FEC FINAL	15/03/2020		T DE COMP	N	F DE PAGO	99	M DE PAGO	PUE
TIPO DE NOMINA: O			FECH D PAGO:	15/03/2020			PERIODICIDAD: 04		DIAS DE PAGO: 15		
CODIGO SAT	PERCEPCIONES					CODIGO SAT	DEDUCCIONES				
001	SALARIO				5,000.00	001	IMSS				129.7
						002	ISR				461.5
	TOTAL PERCEPCIONES				5,000.00		TOTAL DEDUCCIONES				591.3
	OTROS PAGOS										
002	SUBE EFECTIV ENTREGADO AL TRABAJADOR				0.00						
	TOTAL OTROS PAGOS				-						
	NETO A PAGAR										$ 4,408.6
SUBE CAUSADO : 0.0											

9.2 Calculo de Impuesto

Por la segunda del mes (En este periodo solo se pagan 7 días de salario, hubo suspensión de labores por contingencia sanitaria 12 días, se hizo ajuste mensual de ISR y SU

FEC INICIAL	16/03/2020		FEC FINAL	31/03/2020		T DE COMP	N	F DE PAGO 99	M DEPAGO PUE
TIPO DE NOMINA: O			FECH D PAGO:	31/03/2020			PERIODICIDAD: 04	DIAS DE PAGO: 15	
CODIGO SAT	PERCEPCIONES					CODIGO SAT	DEDUCCIONES		
001	SALARIO				2,999.97	001	IMSS		60.55
038	INDEMNIZACIÓN POR CONTINGENCIA SANITARIA				1,478.64	002	ISR		162.91
	TOTAL PERCEPCIONES				4,478.61		TOTAL DEDUCCIONES		223.46
	OTROS PAGOS								
002	SUBE EFECTIV ENTREGADO AL TRABAJADOR				0.00				
					-				
	NETO A PAGAR								$ 4,255.15
SUBE CAUSADO : 0.0									

Se sugiere el código de timbrado 038 (otros ingresos por salarios) ya que aún cuando se trata de una indemnización y en el catálogo de percepciones tenemos el código 025 (indemnizaciones) no se trata de este tipo de pagos sino de una separación del trabajador.

Es exenta esta indemnización.

9.3 Configuración En Aspel NOI 9.0

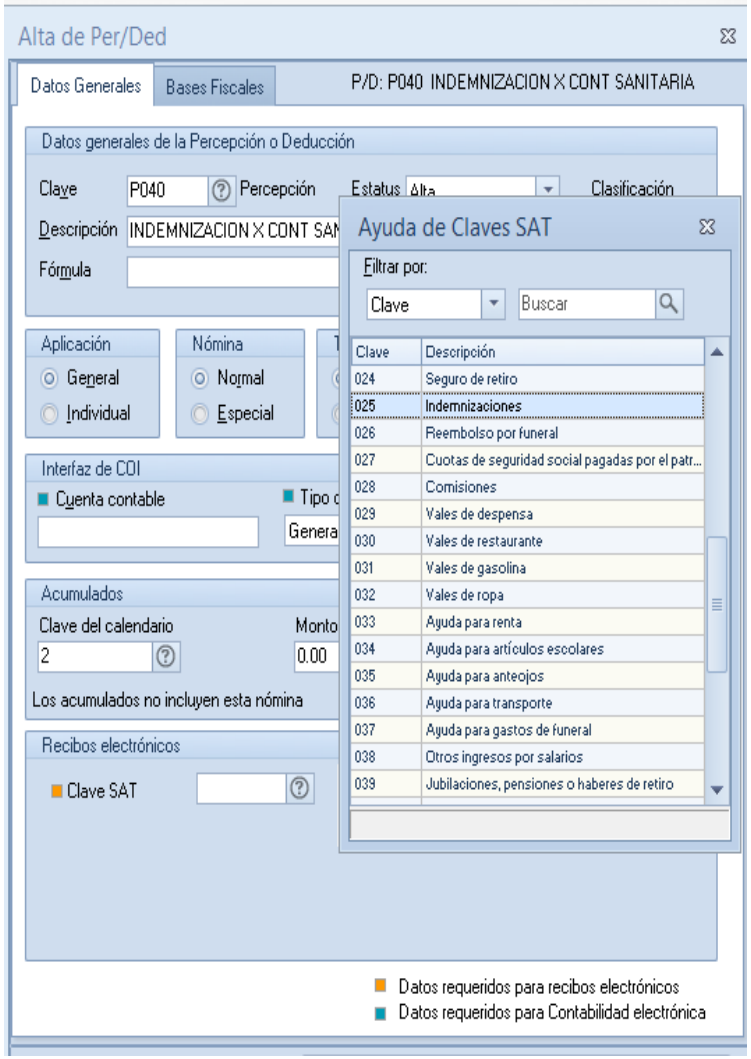

Dentro del catálogo de percepciones se da de alta con la clave 038, no la 025 ya que esta última es del régimen 13 indemnizaciones.

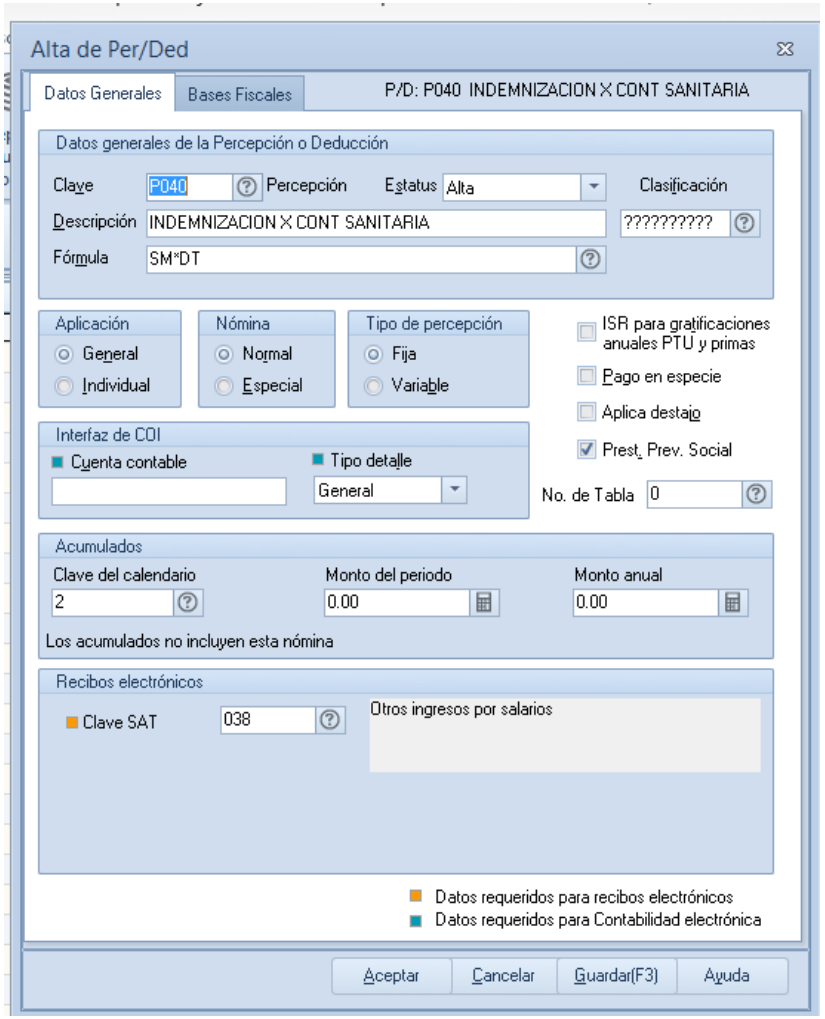

Gracias por su atención

Expositor: Ivonne Bautista Olivas